

令和 7 年度 政務活動費支出整理簿

会派名 自由民主・無所属クラブ

氏名 山之内 悠

項目	調査研究費		支出内容
費目	旅費		
整理番号	月 日	支出額 (円)	
1	10 / 16	59,830	調査視察 旅費・宿泊費（北海道札幌市・倶知安町・函館市） （日程、場所等は調査視察等届出書等に記載）
1-2			JR乗車券・特急券 八戸⇄函館⇄札幌 20,230円/14,300円
1-2			札幌市宿泊代 25,300円
1-2		1,150	タクシー代
1-2		3,500	高速道路通行料金
2	1 / 13	477,578	調査視察 旅費・宿泊費（沖縄県久米島） （日程、場所等は調査視察等届出書等に記載）
2-2			航空券 三沢⇄久米島 67,561円、那覇宿泊代 11,900円、久米島宿泊代 10,800円 バス代 7,630円 合計97,891円
2-3			航空券 三沢⇄久米島 118,529円 モノレール代 290円 那覇市宿泊代 10,700円 久米島宿泊代 8,850円 バス代 7,630円 合計145,999円
2-5			JR乗車券・特急券 八戸⇄東京 39,450円 航空券 羽田⇄久米島 55,760円 那覇市宿泊代 11,900円 久米島宿泊代 10,800円 バス代 7,630円 合計125,540円
2-6			航空券 三沢⇄久米島 77,692円 那覇市宿泊代14,795円 久米島宿泊代 8,031円 バス代 7,630円 合計108,148円
小計		542,058	備考
合計		542,058	

※案分による支出の場合は、案分率等を支出内容欄に記入してください。

第3号様式 (第6条、第8条関係)

令和7年10月10日

会派名 自由民主・無所属クラブ
代表者名 森園秀一様

氏名 豊田美好



調査視察等届出書

八戸市議会政務活動費の取扱いに関する要領第6条第1項の規定により、次のとおり届出します。

- 1 旅行者 豊田美好 議員
- 2 期間 令和7年10月16日(木)～令和7年10月18日(土)
- 3 場所 北海道札幌市・虻田郡倶知安町・函館市
- 4 目的及び内容 (1) 札幌市
札幌二条市場の運営について
(2) 倶知安町
産業廃棄物最終処分処理事業について
(3) 函館市
函館自由市場の運営について
- 5 支出可能額(上限額) 78,900円
【内訳は、旅費額計算書(第4号様式)に記載のとおり】

旅 費 額 計 算 書

旅 行 日 程			旅 費 計 算 の 基 礎						
行	日	時刻	区 分	基 数	単 価	金 額	備 考		
行	10/16	八戸駅発 7:26							
き	10/16	札幌駅着 12:41	早見表						
帰	10/18	札幌駅発 8:43							
り	10/18	八戸駅着 20:12							
経路・滞在地 別紙のとおり			鉄道運賃		531.4k	9,680	19,360	八戸⇄札幌	
					17.9k	470	940	新函館北斗⇄函館	
			急行料金		特	2	5,870	11,740	八戸⇄新函館北斗 230.6k
						1	2,640	2,640	新函館北斗→札幌 300.8k
						1	2,640	2,640	札幌→函館 318.7k
			特別車両料金		急	2	4,100	8,200	八戸⇄新函館北斗 230.6k
						1	4,190	4,190	新函館北斗→札幌 300.8k
						1	4,190	4,190	札幌→函館 318.7k
			航空運賃						
			バス運賃						
			宿泊料			2	12,500	25,000	札幌市内泊 (10/16、17)
			小 計						78,900
合 計 (小計×人数)						78,900	1名		

自由民主・無所属クラブ 政務活動費 視察行程

・日 程：令和7年10月16日(木)～18日(土)

・行 先：北海道札幌市・倶知安町・函館市

【視察者：豊田 美好 議員】

月 日	行 程	宿泊地
10月16日 (木)	<p>【視察先】札幌二条市場 (13:00～15:00) 北海道札幌市中央区南3条東1・2丁目 項目：札幌二条市場の運営について 対応者：札幌二条魚町商業協同組合 副理事長 本間 浩 様</p> <p>7:26発 八戸 → (はやて93号) → 新函館北斗 → (JR特急北斗5号) → 札幌 12:41着/12:50発 8:58着/9:15発 新函館北斗 → (移動) → 宿泊先 13:00～15:00 札幌二条市場 (視察) タクシ-7分</p>	札幌市内
10月17日 (金)	<p>【視察先】ニセコ環境株式会社 (13:00～15:00) 北海道虻田郡倶知安町字峠下49-11 項目：産業廃棄物最終処分処理事業について 対応者：ニセコ環境(株) 代表取締役 古谷 和之</p> <p>宿泊先 → (移動) → 札幌 10:00発 → (移動) → 二セコ環境(株) リサイクルパーク (視察) 送迎車 約2時間</p> <p>18:30着 札幌 → (移動) → 宿泊先 送迎車 約2時間</p>	札幌市内

【視察先】函館自由市場 (13:30~15:00) 北海道函館市新川町 1-2

項目：函館自由市場の運営について

対応者：函館自由市場協同組合 理事長 前 直幸 様

宿泊先 → (移動) → 8:43発 札幌 → (JR特急北斗6号) → 12:34着/12:45発 函館 → (移動) → 16:06着/18:40発 新函館北斗 →
(徒歩10分) →
(はやぶさ42号) → 20:12着 八戸 → (視察) → 13:30~15:00/15:10発 函館自由市場 → (移動) → 15:20着/15:44発 函館 → (JRはこだてライナー) →

10月18日

(土)

令和8年1月28日

会派名 自由民主・無所属クラブ
代表者名 森園秀一様

氏名 豊田美好



調査視察等報告書

令和7年10月10日付けで届出した調査視察等を実施したので、八戸市議会政務活動費の取扱いに関する要領第6条第1項の規定により次のとおり報告します。

- 1 旅行者 豊田美好議員
- 2 期間 令和7年10月16日（木）～令和7年10月18日（土）
- 3 場所 北海道札幌市・虻田郡倶知安町・函館市
- 4 行程 別紙のとおり
- 5 支出額 59,830円
1,150円（タクシー代 ※比較対象外）
3,500円（高速道路通行料 ※比較対象外）
- 6 概要 別紙のとおり

自由民主・無所属クラブ 政務活動費 視察行程

・日 程：令和7年10月16日（木）～18日（土）

・行 先：北海道札幌市・倶知安町・函館市

【視察者：豊田 美好 議員】

月 日	行 程	宿泊地
10月16日 (木)	<p>【視察先】 札幌二条市場（13：00～15：00） 北海道札幌市中央区南3条東1・2丁目 項目：札幌二条市場の運営について 対応者：札幌二条魚町商業協同組合 副理事長 本間 浩 様</p> <p>7:26発 八戸 → (はやて93号) → 新函館北斗 → (JR特急北斗5号) → 札幌 12:41着/12:50発</p> <p>8:58着/9:15発 札幌二条市場 → (移動) → 宿泊先 (視察) タクシー7分</p> <p>13:00～15:00 二セコ環境(株) リサイクルパーク (視察)</p>	札幌市内
10月17日 (金)	<p>【視察先】 二セコ環境株式会社（13：00～15：00） 北海道虻田郡倶知安町字峠下 49-11 項目：産業廃棄物最終処分処理事業について 対応者：二セコ環境(株) 代表取締役 古谷 和之</p> <p>10:00発 札幌 → (移動) → (移動) → 二セコ環境(株) リサイクルパーク (視察) 送迎車 約2時間</p> <p>13:00～15:00 札幌 → (移動) → (移動) → 宿泊先 送迎車 約2時間</p> <p>18:30着 札幌 → (移動) → (移動) → 宿泊先 送迎車 約2時間</p>	札幌市内

【視察先】 函館自由市場 (13:30~15:00) 北海道函館市新川町 1-2

項目：函館自由市場の運営について

対応者：函館自由市場協同組合 理事長 前 直幸 様

10月18日

(土)

宿泊先 → (移動) → 8:43発 札幌 → (JR特急北斗6号) → 12:34着/12:45発 函館 → (移動) → 徒歩10分
13:30~15:00/15:10発 函館自由市場 (視察) → (移動) → 徒歩10分 15:20着/15:44発 函館 → (JRはこだてライナー) → 16:06着/18:40発 新函館北斗 → (はやぶさ42号) → 20:12着 八戸

領 収 書 等 貼 付 用 紙

項目	調査研究費	費目	旅費	整理番号	/ - 2
領 収 書 等 貼 付 欄					

領 収 証

2025年10月11日

豊田 美好 様

金20,230円

ただし、乗車券類代
(クレジットカードによるご利用分)として、上記金額を受領しました。

適用税率 10%

東日本旅客鉄道株式会社
登録番号 T9011001029597

本領収証は時間がたつと文字が薄くなる場合がありますので、
長期間保存する場合はコピーをお取り下さい。

本八戸801 No.000014

印紙税申告納
付につき渋谷
税務署承認済

領 収 書

豊田 美好 様

Receipt
領収年月日 2025.10.18 登録番号: T4430001022657
金額 ¥14,300 (消費税等込み) 税10%

[クレジット扱い]
購入商品 JR乗車券類
(60055 枚)
北海道旅客鉄道株式会社
札幌駅西MR3発行 00056-01

印紙税申告納
付につき札幌西
税務署承認済

※ 領収書等の原本は、用紙に重ならないように貼り付けること。

領 収 書 等 貼 付 用 紙

項 目	調査研究費	費 目	旅 費	整理番号	1-2												
領 収 書 等 貼 付 欄																	
<p>領 収 書</p> <p>No.000524788 HOST 25/10/16 14:25 登録番号：T9010701012499</p> <p>[チェックイン]</p> <div style="border: 2px solid black; padding: 5px; display: inline-block; margin: 10px 0;">部屋No. 711</div> <p>ご利用期間 2025/10/16~2025/10/18 ご利用日 2025/10/16</p> <p>お 名 前 <u>八戸市議会 豊田美子様</u></p> <p>ご請求額 25,300円</p> <p style="text-align: center;">上記金額を領収致しました</p> <hr/> <p>ホテルルートイン札幌中央 北海道札幌市中央区南五条西5丁目13番1 TEL 011-518-6111 FAX 011-518-6112</p> <div style="border: 1px solid black; padding: 5px; text-align: center; margin: 10px 0;"> 印紙税申告納 付につき品川 税務署承認済 </div> <p style="text-align: center; font-size: small;">ルートインジャパン株式会社 作成地：東京都品川区大井1-35-3</p> <p style="text-align: center;">◆ご利用明細◆</p> <table style="width: 100%; border-collapse: collapse;"> <tr> <td style="width: 60%;">ご請求額</td> <td style="text-align: right;">25,300円</td> </tr> <tr> <td colspan="2"><hr/></td> </tr> <tr> <td>室料(2泊分)</td> <td style="text-align: right;">25,300円</td> </tr> <tr> <td>(10%税込 対象合計)</td> <td style="text-align: right;">25,300円</td> </tr> <tr> <td>内消費税</td> <td style="text-align: right;">2,300円)</td> </tr> <tr> <td>ご入金額</td> <td style="text-align: right;">25,300円(JCB)</td> </tr> </table>						ご請求額	25,300円	<hr/>		室料(2泊分)	25,300円	(10%税込 対象合計)	25,300円	内消費税	2,300円)	ご入金額	25,300円(JCB)
ご請求額	25,300円																
<hr/>																	
室料(2泊分)	25,300円																
(10%税込 対象合計)	25,300円																
内消費税	2,300円)																
ご入金額	25,300円(JCB)																

※ 領収書等の原本は、用紙に重ならないように貼り付けること。

領収書等貼付用紙

項目	調査研究費	費目	旅費	整理番号	1-2
領収書等貼付欄					



料金所では一旦停車してください。

領収書



料金所では一旦停車してください。

領収書



料金所では一旦停車してください。

領収書



料金所では一旦停車してください。

領収書

料金所 札幌北第2
 NEXCO東日本お客さまセンター
 0570-024-024
 または
 03-5308-2424

25年10月17日10時27分
 車種 普通

通行料金 ¥420-
 ※通行料金の消費税率は10%です
 (現金)

東日本高速道路株式会社
 東京都千代田区霞が関3-3-2
 登録番号:T9010001095716
 取扱番号2820-02-00

余市本線

料金所 余市本線
 NEXCO東日本お客さまセンター
 0570-024-024
 または
 03-5308-2424

25年10月17日11時14分
 車種 普通

通行料金 ¥1,330-
 ※通行料金の消費税率は10%です
 (現金)

東日本高速道路株式会社
 東京都千代田区霞が関3-3-2
 登録番号:T9010001095716
 取扱番号2643-04-00

25年10月

料金所 余市本線
 NEXCO東日本お客さまセンター
 0570-024-024
 または
 03-5308-2424

25年10月17日15時13分
 車種 普通

通行料金 ¥410-
 ※通行料金の消費税率は10%です
 (現金)

東日本高速道路株式会社
 東京都千代田区霞が関3-3-2
 登録番号:T9010001095716
 取扱番号2637-01-00

札幌西本線

料金所 札幌西本線
 NEXCO東日本お客さまセンター
 0570-024-024
 または
 03-5308-2424

25年10月17日15時44分
 車種 普通

通行料金 ¥1,340-
 (現金)

※通行料金の消費税率は10%です
 東日本高速道路株式会社
 東京都千代田区霞が関3-3-2
 登録番号:T9010001095716
 取扱番号2868-080000

札幌北



領収書

No. 8025

日付 2025年10月18日
 車番 0008 000
 メータ運賃 ¥1,150-
 合計 ¥1,150-

上記の通り領収致しました

消費税率 10%
 登録番号 T7430001018116

毎度ご乗車ありがとうございます。

ライラック交通(株)

札幌市東区北49条東2丁目6番25号

TEL 011-753-5821

※ 領収書等の原本は、用紙

ホテル → 札幌駅

と。

視察日時 :

令和7年10月16日(木)

13:00 ~ 15:00

視察先 :

札幌二条市場

北海道札幌市中央区南3条東1~2丁目

視察担当者 :

札幌二条魚町商業協同組合

副理事長 本間 浩 様

視察内容 :

～ 札幌二条市場の運営について～

八戸市岩陸(館鼻)にある「おたけと」について。

立地が良く、誘客力もあると見込めて、漁業界の活性化を図るもの。市も補助金を投入して期待していた

施設であるが、6年近く経過しても、思わぬ営業成績をあげられず、今日に至っているので、参考にした。

北海道でも人気の「二条市場」の運営状況を視察した。

二条市場は、125年以上の歴史を持つ。

札幌市民の台所として親しまれてきた市場である。

視察内容

2条市場は、明治初期13軒の商店で「十三組金」が
出来き、栄えたが、明治35年大火災に見舞われ
その後、有志におも再建され、今では札幌の名物と
呼ばれているとのこと。

当地もエフエフテレビ塔近く~~に~~に有り、観光客から
地元の常連客で賑わっていると言ふ。

訪れた時間が、午後4時で客数は、午前中~~に~~比べ
半減していた様であるが、市場内は、清潔で、明かす
活気の良い魚介類は、元柄、野菜や果物を扱う30店舗
近くが営業しており、活気を量せていた。

生憎、経理担当の事務の方が、お休みしており、本岡副理事長に
経営上の数値とかが伺えなかったのが残念であった。

間違いたく、札幌に条魚所商業協同組合は、赤字経営で
頭張っているとのことであった。

↑ 運営上、何を一番重要視にすべきかとの問いに、本岡副
理事長は、「お厚い店を大事にして、信用を失わない様
金体を盛り上げている」との答えであった。

この市場内の活気と呼ばれていることを、むしろ盛ん

視察内容

入った。新鮮な魚介を売り物にするには、売り手の人間が新鮮でなければならぬ。鉄則であろうと再認識させた。

まず、汚気溢れる店内が嫌い。お客様をお迎えする市場環境を整えること、そのことが重要であろうことを、改めて習わせて頂いた。

売り手側の汚気か、買い手側の購買力の汚気に繋がることを心得た市場経営であった。

「おたけ」との汚気つりに、何が是れかのかを、知り、少しはお役に立つ提言を、経営者側に届けたいと思ひ習わせて頂いた。視察であった。
↑
意義は



松前

魚店

解魚店

有限会社

解魚店

視察日時	: 令和7年10月17日(金)
	13:00 ~ 15:00
視察先	: ニセ工環境株式会社
視察担当者	: (有)SY環境 取締役部長 西山寛顕 招待者 (株)A.K.G 取締役 武田光泰
視察内容	: 産業廃棄物最終処理事業について ニセ工環境(株)のリサイクルプログラム および生ごみの堆肥化について ニセ工環境(株)は、産業廃棄物焼却施設を 運営する事業者として、地域の産業廃棄物処理 のつなを支えている会社である。 「持続可能な地域、日本と地球にありたい。」を 掲げ、循環型社会づくりを目指し、リサイクルプログラ ムや堆肥の製造などの取り組みを行っている 今日は、特に堆肥づくりについてを視察目的とした。

視 察 内 容

修工中で環境にやさしい生ごみ処理を行っており

とのことから、本市における生ごみ処理に役立つことが
あるかと現場に出向いた。

生憎、右岩社之社長は、会議の為、留守のため

おり、代わりに 推肥にっかうSY菌の製造会社

(株)SY(環境)の取締役部長に、リサイクルパーク内の
推肥化処理の説明を受けた。

手が、現場について驚いたのは、生ごみ処理現場での
臭い、臭い、臭いばかりだった。

1月10日の生ごみ処理を前ほど説明を受けた。

屋根の存する工機十土間造りの施設内に、不燃物や

木片等物を除去し、小粒から、SY菌を発酵させ

充分に発酵(土質と熟成期間をとり、その中で

分解物を減らすから、より分けを行い推肥として

出荷するとのこと。

これ、推肥化された物を、自社の農場や地域の農地

などに堆肥として役立てるというので、「資源の循環」

を実現しているとのこと。

視察内容

今回(2,ニセ工環境(株)における生ごみ処理法を
 成功させるキーポイントは、「SY菌」ありのことであり、
 SY菌は、有機質残渣は、有機質と無機質が残り、
 無機質残渣は残った状態を以て有機質を
 水、炭酸ガス、窒素ガスに分解する能力をもつており、
 要するにSY菌を使用するに限り、高価な分解設備
 が不要で、環境に優しい堆肥がでる。工場の工場
 「まごの山から宝の山へ」のたい文句が、納得出来た。
 当市においても、SY菌効果も、試作12か所毎毎に
 ありの恩恵があり、今後「SY菌」を送りたい。
 来春には、環境部署と農業経営振興センターに
 試作12カ所を以てする。



 **KOMTECH**

TOPTURN X4500



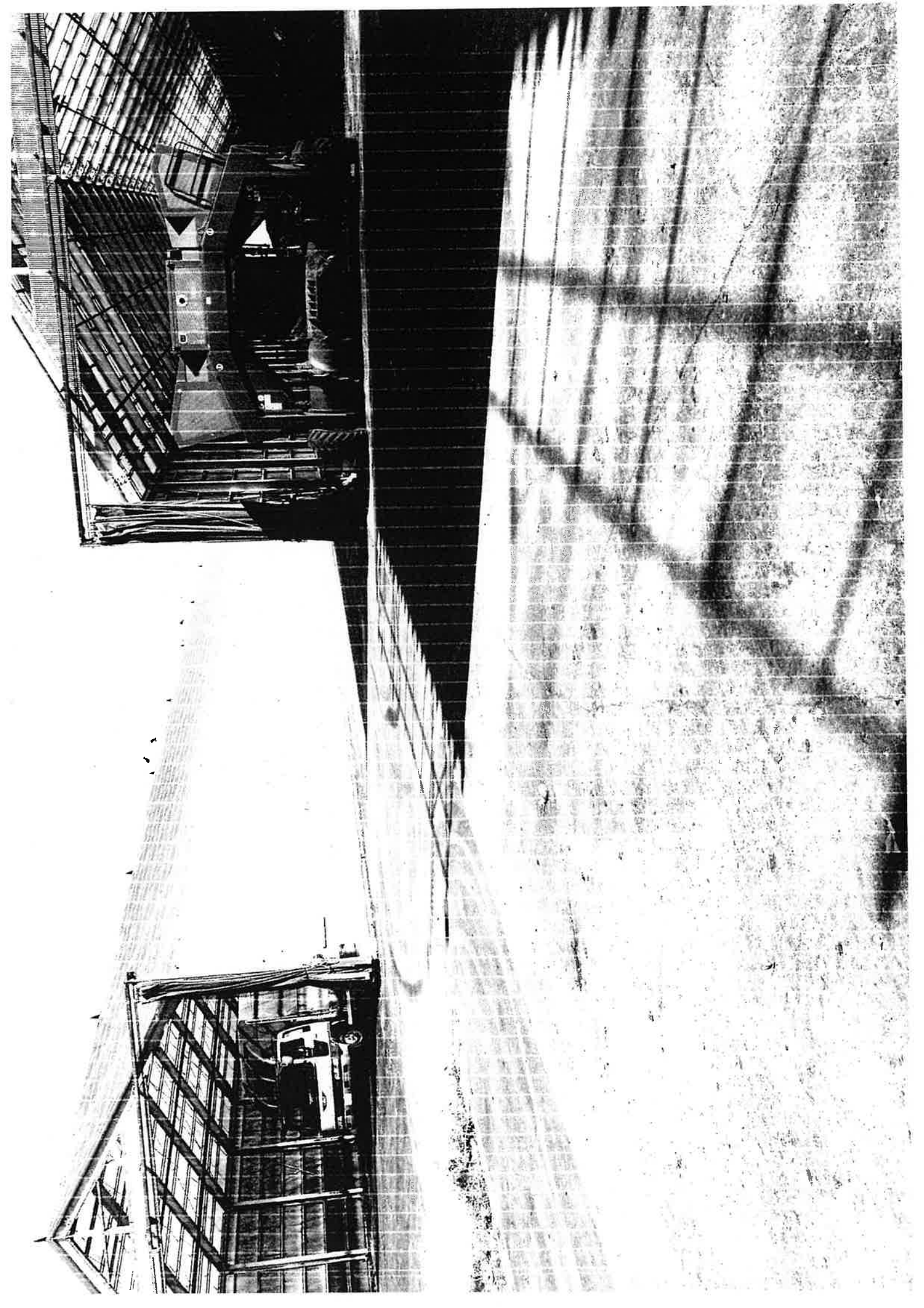



2008年10月17日

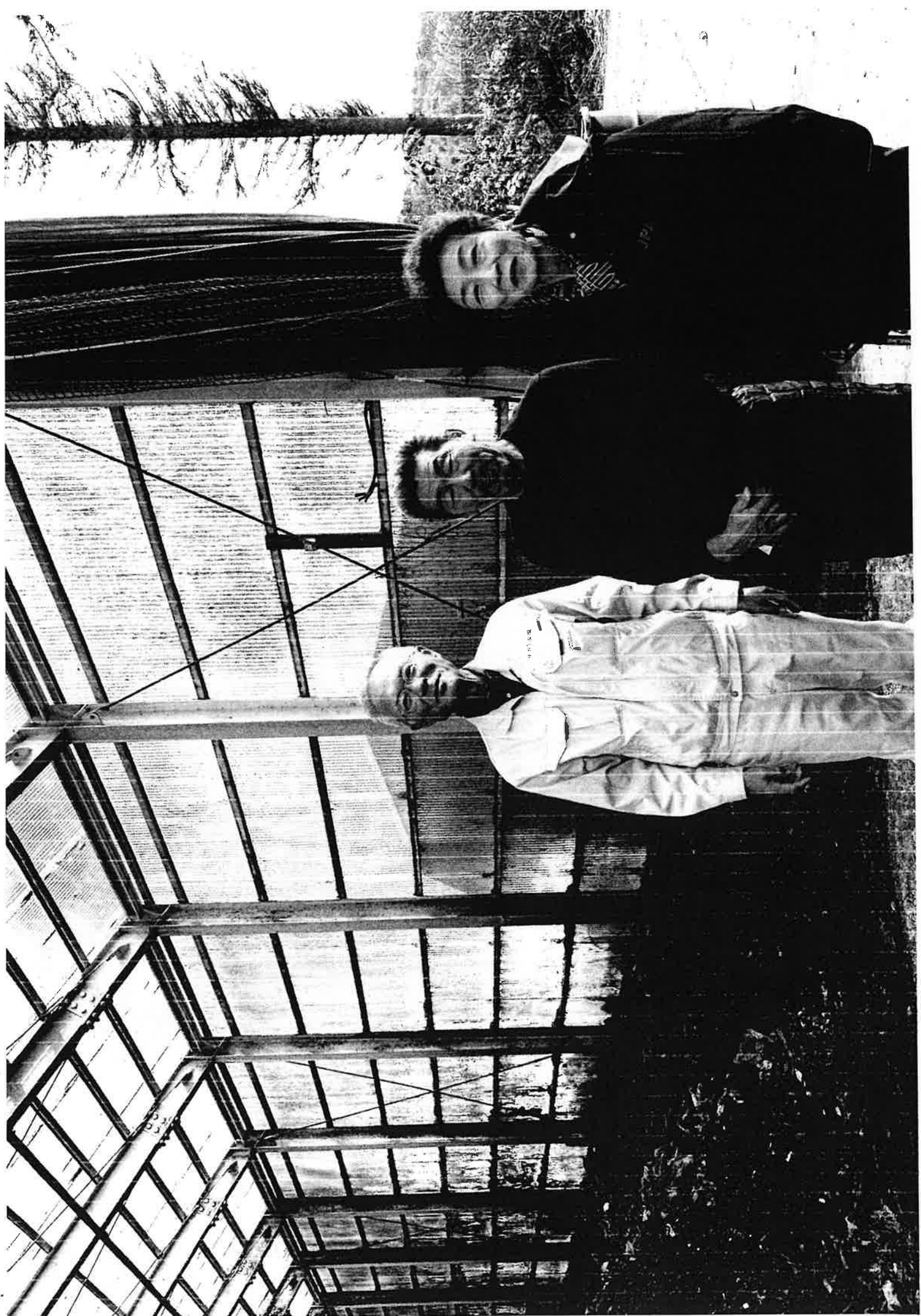

視察日時 :

令和7年10月18日(土)

13:30~15:00

視察先 :

函館自由市場

北海道函館市新川町1-2

視察担当者 :

函館国母市場協同組合 理事長 前直幸様

視察内容 :

〇 函館国母市場の運営について〇

16日の「札幌中央市場」に引き続き、「おたけ」と「運営」
関して習得して頂いたことの振り返りの視察である。

函館駅前の繁華街と住宅地の中央部に立地する

函館市民の買い物市場である。「暮らし寄り」の市場

として、70%の料理人達が仕入れ来る高さ

誇っていること。

こちらの市場も、戦後すぐの開場以降30年の歴史を

持つ老舗の市場であり、今迄でも愛され続ける理由として

4つ挙げている。

視 察 内 容

1. 何の市場も1120K!! 人がどのくらい!!

2. 700K仕入れに来る品物の確かさ

3. 買ったものを場で捌いて食べる!!

4. 新鮮土産の村に、全国へ直送している!!

氷の工場外を具体的に掘り出し、氷を凍らせた汁でも
賑わいがあり、手に取り様に解り、地産市場運営に着実に
驚き反映させているのだと思わせて頂きました。

鮮魚、青果、乾物、生花店等の店舗以上が、清潔で明るく
店員以上の笑顔溢れる活気ある雰囲気であった。

また、企業努力により、八ヶ岳の七輪村を見学に来た

早速取り入れられたり、毎月、8日、18日、28日を8の市として880円

の特産目として好評とのこと。イカリエターとか、お魚上げ王

教室等、数々のアイデアを工夫し、お客様に喜んで頂くことに

徹しているとの前理事長の言葉に、さもありんと納得させられ

た。

観光客相手というより、地元客、料理人中心のローカル市場

としての誠実な運営を心掛けている。札幌2条市場より

こちらの市場での諸々のサービス精神が、とても参考になり

成果ある視察とせしめた。

炭火焼
コーナー

フードコート

本日の営業は、
終了しました。
CLOSE

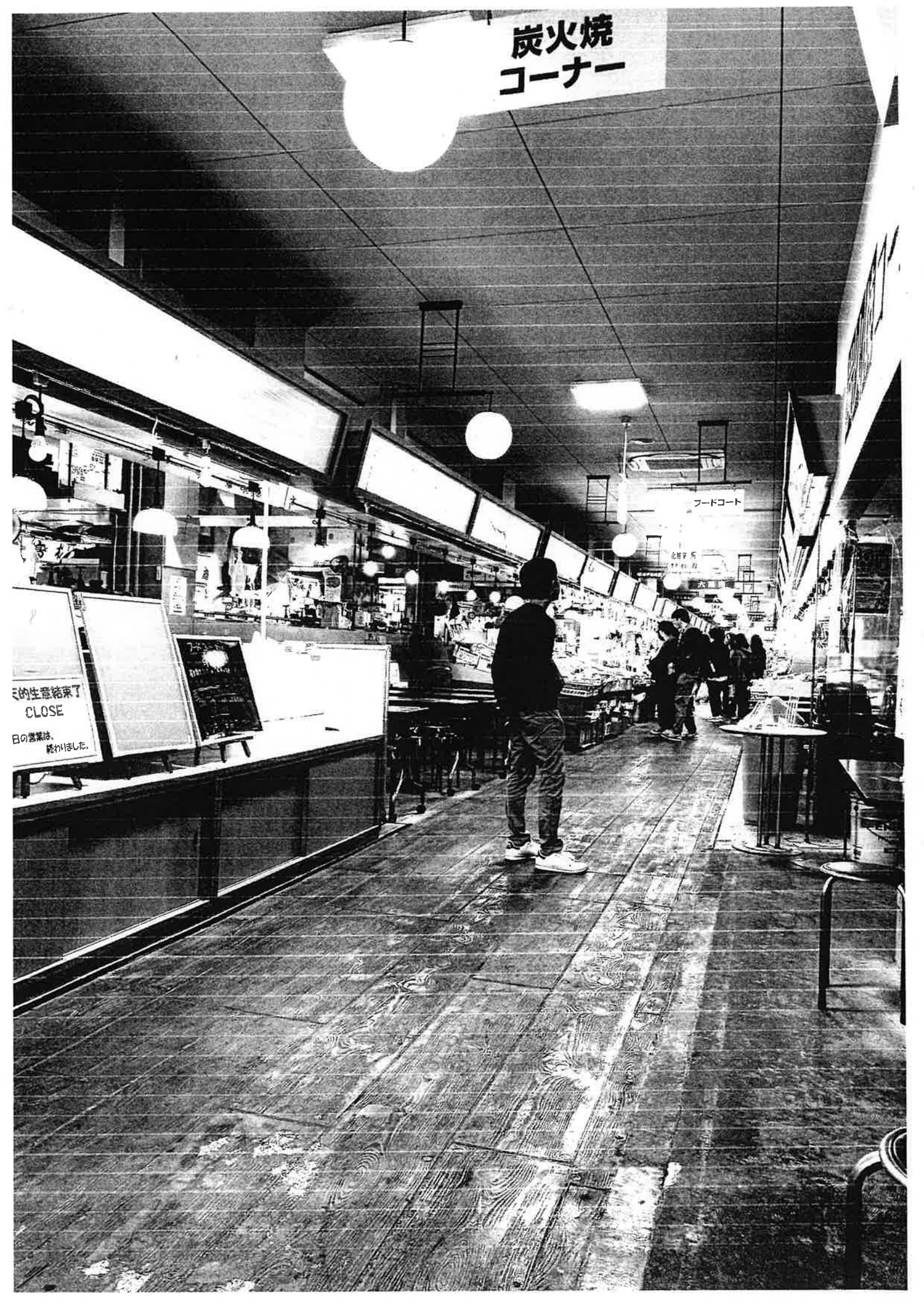

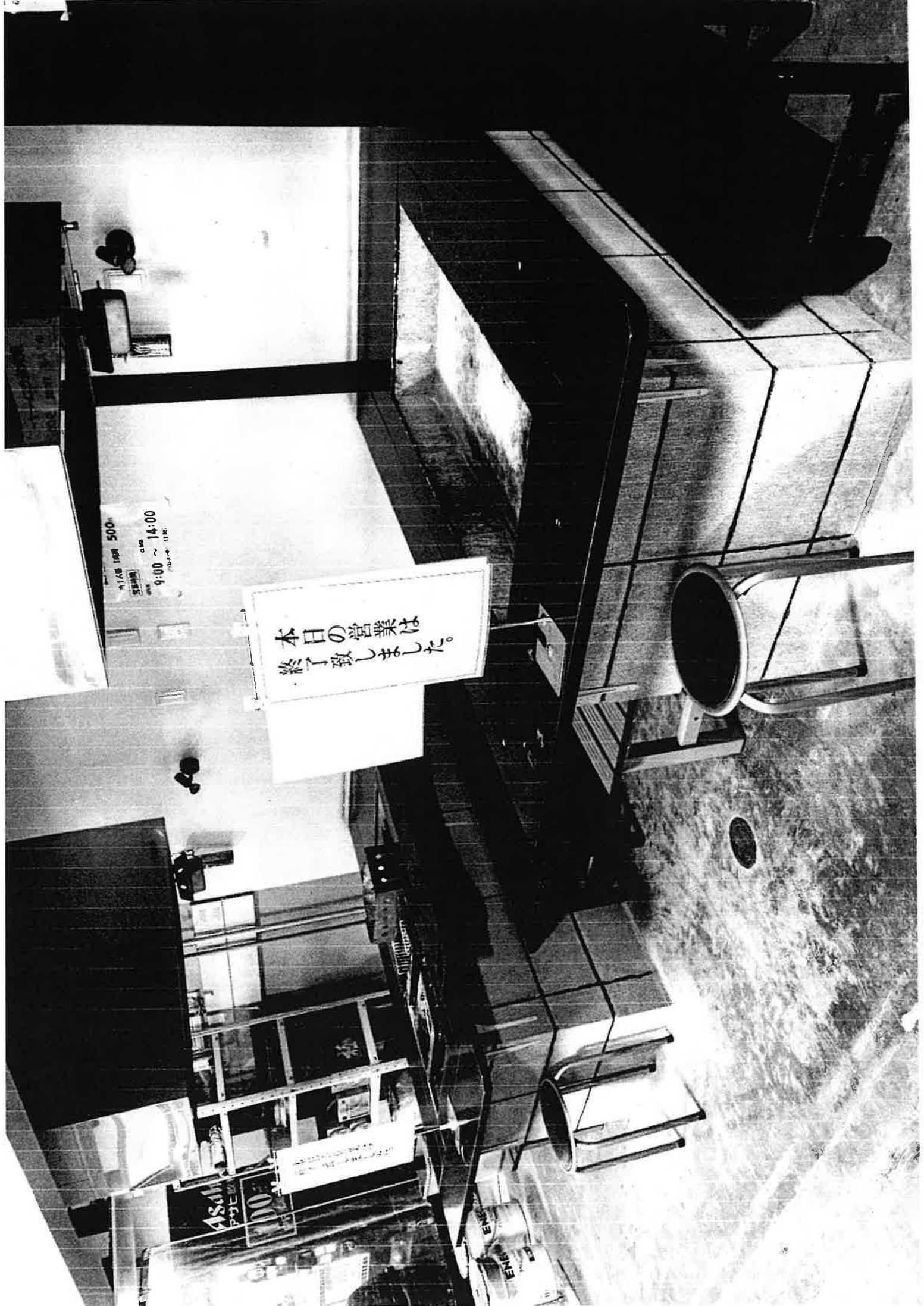

今日の営業は
終了致しました。

11月 18日 500円
営業時間 9:00 ~ 14:00

Asahi
500円

市場のプロが教える お魚さばき方教室

はこだて自由市場 魚食普及事業

本日のプレゼントは
終了しました
100 チャンスの方へ
役面をお知らせします

はこだて自由市場に
いらっしゃいませ
自分釣ったお魚を
美味しく食べる釣り術
1回 (調理2時間)
1,500円



魚焼

本日の営業は
終了致しました。

14:50

魚焼

魚焼

第3号様式（第6条、第8条関係）

令和7年12月8日

会派名 自由民主・無所属クラブ
代表者名 森 園 秀 一 様

氏 名 豊 田 美 好
上 条 幸 哉
間 盛 仁
山之内 悠

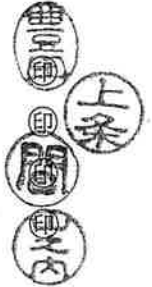

調査視察等届出書

八戸市議会政務活動費の取扱いに関する要領第6条第1項の規定により、次のとおり届出します。

- 1 旅行者 豊 田 美 好 議員
上 条 幸 哉 議員
間 盛 仁 議員
山之内 悠 議員
- 2 期 間 令和8年1月13日（火）～令和8年1月15日（木）
- 3 場 所 沖縄県久米島町
- 4 目的及び内容 ・久米島モデルについて
・海洋深層水を活用した取組について
- 5 支出可能額（上限額） 501,062円：
【内訳は、旅費額計算書（第4号様式）に記載のとおり】

第4号様式（第6条、第8条関係）

旅費額計算書

【豊田議員】

旅行日程			旅費計算の基礎						
行き	1/13	本八戸駅前発 8:05	区分	基数	単価	金額	備考		
	1/13	那覇空港着 17:25	早見表						
帰り	1/15	久米島空港発 8:45							
	1/15	本八戸駅到着 18:05							
経路・滞在地 別紙のとおり			鉄道運賃						
			急行料金	特					
				急					
			特別車両料金						
			航空運賃	1	67,561	67,561	三沢空港⇄羽田空港⇄那覇空港⇄久米島空港（往復）		
			連絡バス	2	1,500	3,000	本八戸駅前⇄三沢空港		
			貸切バス※	1	7,630	7,630	久米島空港⇒視察先⇒宿泊先⇒久米島空港		
			宿泊料	2	12,500	25,000	1/13 那覇市 1/14 久米島町		
						小計		103,191	
						合計（小計×人数）		103,191	1名

※ 貸切バス代・総額を本視察に参加した人数で案分して計上。

137,390円（総額）÷18名（参加人数）≒7,632円

※1円単位を四捨五入し7,630円を17名が負担。7,630円×17名=129,710円

総額137,390円-17名負担分129,710円=7,680円は坂本議員が支出

JAMSTEC 議連・エネルギー推進連盟 視察行程

基本行程 (八戸市)

・日程：令和8年1月13日(火)～15日(木)

・場所：沖縄県久米島

月日	行程	宿泊地
1月13日 (火)	<p>8:05発 本八戸駅前 → (連絡バス) → 三沢空港 → (JAL152) → 11:25着/14:30発 → 羽田空港 →</p> <p>17:25着/17:55発 (JAL917) → 那覇空港 → (移動) → ホテル</p>	那覇市泊
1月14日 (水)	<p>6:25発 ホテル → (移動) → 7:45発 那覇空港 → (RAC871) → 8:15着/8:30発 久米島空港 → (借上バス) →</p> <p>9:00着/10:10発 久米島町役場 → (借上バス) → 海洋深層水研究所 → (徒歩) → 11:30着/12:15発 ロート・F・沖縄 → (移動) (町長表敬等) (現地視察)</p> <p>12:20着/13:20発 → ぐめまるカワ (昼食) → (借上バス) → ポイントビュール → (借上バス) → 14:35着/14:50発 ジョー・ファーム → (現地視察・座学) (現地視察)</p> <p>14:55着/15:20発 (借上バス) → 久米島海洋深層水開発 → (借上バス) → ホテル (現地視察)</p>	久米島町泊
1月15日 (木)	<p>7:15発 ホテル → (借上バス) → 7:45着/8:45発 久米島空港 → (RAC872) → 9:20着/11:25発 那覇空港 → (JAL904) → 13:35着/14:50発 羽田空港 →</p> <p>16:10着/17:15発 → 三沢空港 → (連絡バス) → 18:05着 本八戸駅前 →</p>	→ (JAL157)

ご旅行代金明細書

御中

令和7年12月18日

北日本トラベル株式会社

店長 大人
青森県八戸市廿三

電話 0178-22-5151

担当

登録番号 T1420001005756

ご依頼賜りました件につきまして、下記の通り請求させていただきます。
ご不明な点がございましたら担当者までお問い合わせ頂きます様お願い申し上げます。

参加人員 大人 15名 計 15名
ご旅行期間 令和8年1月12日(月)～1月15日(木)
ご旅行方面 沖縄県久米島
行程 ご依頼を頂いた別紙の通りとなります。

総旅行代金 1,011,690 円

明細内訳

項目	人員	台数 人数	ご利用 運賃・料金	小計	区間・備考
航空機代	1	75,360		75,360	坂本議員 1/12出発
	1	66,780		66,780	日當議員
	10	67,561		675,610	壬生議員、寺地議員、下川原議員、豊田議員 土嶺議員、高橋議員、五戸議員 小屋敷議員、立花議員、中村議員
	2	69,090		138,180	石橋議員、三浦議員(復路便912便/159便)
	1	55,760		55,760	間議員 羽田～久米島(往復)
明細金額小計				1,011,690	
取消料					
現地支払代金			△		
明細金額合計				1,011,690	消費税10% 91,971円

特記事項 基本行程 1/13 JAL152/917、1/1 4RAC871、1/15 RAC872/JAL904/157 三沢～羽田～久米島(往復)

JAMSTEC 議連・エネルギー推進連盟 視察行程

・日程：令和8年1月13日（火）～15日（木）

・場所：沖縄県久米島

【上条議員】

月日	行程	宿泊地
1月13日 (火)	<p>8:05発 本八戸駅前 → (連絡バス) → 三沢空港 → (JAL152) → 11:25着/11:55発 → 羽田空港 →</p> <p>14:50着/15:20発 那覇空港 → (移動) → 15:40着 ホテル</p>	那覇市泊
1月14日 (水)	<p>7:45発 ホテル → (移動) → 那覇空港 → (RAC871) → 8:15着/8:30発 → 久米島空港 → (借上バス) →</p> <p>9:00着/10:10発 久米島町役場 → (借上バス) → 海洋深層水研究所 → (徒歩) → 11:30着/12:15発 → 〇ー卜・F・沖繩 → (移動) (町長表敬等) (現地視察)</p> <p>12:20着/13:20発 → くめじまーるカフェ → (借上バス) → ポイントビュール → (借上バス) → 14:35着/14:50発 → ジーオー・アーム → (昼食) (現地視察・座学) (現地視察)</p> <p>14:55着/15:20発 (借上バス) → 久米島海洋深層水開発 → (借上バス) → ホテル (現地視察)</p>	久米島町泊
1月15日 (木)	<p>7:45着/8:45発 ホテル → (移動) → 久米島空港 → (RAC872) → 9:20着/12:25発 → 那覇空港 → (JAL908) → 14:35着/17:10発 → 羽田空港 →</p> <p>18:35着/18:50発 → 三沢空港 → (連絡バス) → 19:40着 本八戸駅前</p>	

ご利用旅程・運賃・料金明細

ウエジョウユキヤ様

2026年1月13日 (火)

運賃：往復セイバー乗継

10:00 三沢

クラス：普通席
便名 JAL152

11:25 東京(羽田)

2026年1月13日 (火)

運賃：往復セイバー乗継

11:55 東京(羽田)

クラス：普通席
便名 JAL915

14:50 沖縄(那覇)

89,119 円

2026年1月15日 (木)

運賃：往復セイバー乗継

12:25 沖縄(那覇)

クラス：普通席
便名 JAL908

14:35 東京(羽田)

2026年1月15日 (木)

運賃：往復セイバー乗継

17:10 東京(羽田)

クラス：普通席
便名 JAL159

18:35 三沢

* ご搭乗済みの区間は表示されていない場合がございます。

合計金額

89,119円

ご利用旅程・運賃・料金明細

ウエジョウユキヤ様

2026年1月14日 (水)

運賃: JALカード割引

07:45 沖縄(那覇)

クラス: 普通席
便名: RAC871

13,330 円

08:15 久米島

* ご搭乗済みの区間は表示されていない場合がございます。

13,330円

合計金額

ご利用旅程・運賃・料金明細

ウエジョウユキヤ様

2026年1月15日 (木)

運賃: JALカード割引

08:45 久米島

クラス: 普通席
便名: RAC872

16,080 円

09:20 沖縄(那覇)

* ご搭乗済みの区間は表示されていない場合がございます。

16,080円

合計金額

JAMSTEC 議連・エネルギー推進連盟 視察行程

基本行程 (八戸市)

・日程：令和8年1月13日(火)～15日(木)

・場所：沖縄県久米島

【間議員】

月日	行程	宿泊地
1月13日 (火)	8:45発 本八戸 → (JR八戸線) → 八戸 → (はやぶさ12号) → 東京 → (JR京浜東北線) → 12:08着/12:20発 12:24着/12:30発 浜松町 → (モノレール) → 羽田空港 → (JAL917) → 那覇空港 → (移動) → ホテル 12:46着/14:30発 羽田空港 → (JAL917) → 那覇空港 → (移動) → ホテル 8:55着/9:05発 八戸 → (はやぶさ12号) → 東京 → (JR京浜東北線) → 12:08着/12:20発	那覇市内
1月14日 (水)	7:45発 ホテル → (移動) → 那覇空港 → (RAC871) → 久米島空港 → (借上バス) 9:00着/10:10発 久米島町役場 → (借上バス) → 海洋深層水研究所 → (徒歩) → 久米島空港 → (移動) → (町長表敬等) (現地視察) 10:25着/11:25発 久米島町役場 → (借上バス) → 久米島町役場 → (借上バス) → ホテル 12:20着/13:20発 くじまーるカフェ → (借上バス) → ポイントビュール → (借上バス) → ジョーオー・ファーム → (昼食) (現地視察・座学) 13:30着/14:30発 久米島町役場 → (借上バス) → 久米島町役場 → (借上バス) → ホテル 14:55着/15:20発 久米島海洋深層水開発 → (借上バス) → 久米島町役場 → (借上バス) → ホテル 15:30着/16:00発 久米島町役場 → (借上バス) → 久米島町役場 → (借上バス) → ホテル 11:30着/12:15発 久米島町役場 → (徒歩) → 久米島町役場 → (移動) → (現地視察)	久米島町内
1月15日 (木)	8:45発 ホテル → (借上バス) → 久米島空港 → (RAC872) → 那覇空港 → 9:20着/11:25発 14:27着/14:33発 浜松町 → (JR京浜東北線) → 東京 → (はやぶさ29号) → 八戸 → (八戸線) → 18:30着 14:37着/15:20着 東京 → (はやぶさ29号) → 八戸 → (八戸線) → 18:30着 13:35着/14:10発 那覇空港 → (JAL904) → 羽田空港 → (モノレール)	(モノレール)

ご旅行代金明細書

御中

令和7年12月18日

北日本トラベル株式会社

店長 大久保 正人

青森県八戸市廿三

電話 0178-22-5151

担当

登録番号 T1420001005756

ご依頼賜りました件につきまして、下記の通り請求させていただきます。
ご不明な点がございましたら担当者までお問い合わせ頂きます様お願い申し上げます。

参加人員 大人 15名 計 15名
ご旅行期間 令和8年1月12日(月)～1月15日(木)
ご旅行方面 沖縄県久米島
行程 ご依頼を頂いた別紙の通りとなります。

総旅行代金 1,011,690 円

明細内訳

項目	人員		台数 人数	ご利用 運賃・料金	小計	区間・備考
航空機代	1	75,360			75,360	坂本議員 1/12出発
	1	66,780			66,780	日當議員
	10	67,561			675,610	壬生議員、寺地議員、下川原議員、豊田議員 土嶺議員、高橋議員、五戸議員 小屋敷議員、立花議員、中村議員
	2	69,090			138,180	石橋議員、三浦議員(復路便912便/159便)
	1	55,760			55,760	間議員 羽田～久米島(往復)
明細金額小計					1,011,690	
取消料						
現地支払代金				△		
明細金額合計					1,011,690	消費税10% 91,971円

特記事項 基本行程 1/13 JAL152/917、1/1 4RAC871、1/15 RAC872/JAL904/157 三沢～羽田～久米島(往復)

第4号様式（第6条、第8条関係）

旅 費 額 計 算 書

【山之内議員】

旅 行 日 程			旅 費 計 算 の 基 礎					
行	日	時刻	区 分	基 数	単 価	金 額	備 考	
行	1/13	本八戸駅前発 11:20	早見表					
き	1/13	那覇空港着 17:55						
帰	1/15	久米島空港発 10:55						
	り	1/15		本八戸駅前着 19:40				
経路・滞在地 別紙のとおり			鉄道運賃					
			急 行 料 金	特				
				急				
			特別車両 料 金					
			航空運賃		1	77,692	77,692	三沢空港⇄羽田空港⇄ 那覇空港⇄久米島空港 (往復)
			連絡バス		2	1,500	3,000	本八戸駅前⇄三沢空港
			貸切バス ※		1	7,630	7,630	久米島空港⇒視察先⇒ 宿泊先⇒久米島空港
			宿泊料		2	12,500	25,000	1/13 那覇市 1/14 久米島町
			小 計					113,322
合 計 (小計×人数)					113,322	1名		

※ 貸切バス代・総額を本視察に参加した人数で案分して計上。

137,390円（総額）÷18名（参加人数）≒7,632円

※1円単位を四捨五入し7,630円を17名が負担。7,630円×17名=129,710円

総額137,390円-17名負担分129,710円=7,680円は坂本議員が支出

JAMSTEC 議連・エネルギー推進連盟 視察行程

・日程：令和8年1月13日（火）～15日（木）

・場所：沖縄県久米島町

【山之内議員】

月日	行程	宿泊地
1月13日 (火)	11:20発 本八戸駅前 → (連絡バス) → 三沢空港 → (JAL154) → 羽田空港 → 17:55着/18:25発 (JAL919) → 那覇空港 → (移動) → ホテル	那覇市泊
1月14日 (水)	7:45発 ホテル → (移動) → 那覇空港 → (RAC871) → 久米島空港 → (借上バス) 9:00着/10:10発 → 久米島町役場 → (借上バス) → 海洋深層水研究所 → (徒歩) → ロート・F・沖縄 → (移動) / (町長表敬等) (現地視察) 10:25着/11:25発 (現地視察) 12:20着/13:20発 → くめまーるカフェ → (借上バス) → ポイントヒュール → (借上バス) → ジーオー・ファーム → (昼食) (現地視察・座学) (現地視察) 14:55着/15:20発 (借上バス) → 久米島海洋深層水開発 → (借上バス) → ホテル (現地視察)	久米島町泊
1月15日 (木)	10:55発 ホテル → (移動) → 久米島空港 → (RAC874) → 那覇空港 → 11:35着/14:15発 → 三沢空港 → (連絡バス) → 本八戸駅前 → 19:40着 16:30着/17:10発 → 羽田空港 → (JAL912) → 那覇空港 → (JAL159)	

ご利用旅程・運賃明細

ヤマノウチ ユウ様

2026年1月13日 (火)

運賃：往復セイバー乗継

12:45 三沢

クラス：普通席

14:10 東京(羽田)

便名： JAL 154 | J-AIR運航

15:00 東京(羽田)

クラス：普通席

17:55 沖縄(那覇)

便名： JAL 919

52,022 円

2026年1月15日 (木)

運賃：往復セイバー乗継

14:15 沖縄(那覇)

クラス：普通席

16:30 東京(羽田)

便名： JAL 912

17:10 東京(羽田)

クラス：普通席

18:35 三沢

便名： JAL 159

合計金額 52,022円

ご利用旅程・運賃明細

ヤマノウチ ユウ様

2026年1月14日 (水)

運賃：往復セイバー

07:45 沖縄(那覇)

クラス：普通席

08:15 久米島

便名： RAC 871

25,670 円

2026年1月15日 (木)

運賃：往復セイバー

10:55 久米島

クラス：普通席

11:35 沖縄(那覇)

便名： RAC 874

合計金額 25,670円

〒903-0122 沖縄県中頭郡西原町小橋川90-1

有限会社ダイウ

TEL:098-970-6083 FAX:098-946-5006

見積書

受付者

印

管理番号 14858-1

車 輛	大型:1台		
乗 車 日	2026年01月14日 水曜日~2026年01月14日 水曜日 0泊1日		
団 体 名	JAMSTEC研究成果活用促進八戸市議会議員連盟		
エージェン	TEL 担当者	お客様 JAMSTEC研究成果活用促進八戸市議会 031-0075 青森県八戸市内丸1丁目1番1号 TEL 0178-43-9161 担当者 槻ノ木沢 様	
行 先			
配 車	配車時刻 08:05 配車地 久米島空港		
出 発	出発時刻 08:30 出発接続 RAC871(8:15)		
終 着	終着予定 15:30 終着地 久米アイランド 終着接続		
運 賃	84,800 円	概算 有料 料金	大 人 23 名
消 費 税	8,480 円		子 供 0 名
税 込	93,280 円		添乗員 0 名
月 日	行 程		宿泊・手配・その他
01/14 (水)	出勤時間7:05 待機/休1:10 久米島営業所====久米島空港====久米島町役場 7:35 8:05/8:30 9:00/10:10		
	2:10 沖縄県海洋深層水研究所====久米島営業所====くめじまーるカフェ 10:25/10:35 10:45/12:55 13:10/13:20		海洋深層水研究所とロート・F 沖縄とくめじまーるカフェは は隣ですので、徒歩移動
	1:00 15 25 ====ポイントピュール====ジーオーファーム====久米島海洋深層水開発水産事業部 13:30/14:30 14:35/14:50 14:55/15:20		
	30 ====久米アイランド====久米島営業所 15:30/15:40 15:50		
手配・積込品	消毒液	備考	【大型/ワンマン】 責任者() ステッカー《JAMSTEC研究成果活用促進八戸市 議会議員連盟》

【帳票 R-022】

2026年1月9日

〒903-0122 沖縄県中頭郡西原町小橋川90-1

有限会社ダイウ

見積書

TEL:098-970-6083 FAX:098-946-5006

受付者

印

管理番号 14858-2

車 輛	大型:1台		
乗 車 日	2026年01月15日 木曜日~2026年01月15日 木曜日 0泊1日		
団 体 名	JAMSTEC研究成果活用促進八戸市議会議員連盟		
エージェント	TEL 担当者	お客様	JAMSTEC研究成果活用促進八戸市議会 031-0075 青森県八戸市内丸1丁目1番1号 TEL 0178-43-9161 担当者 槻ノ木沢 様
行 先			
配 車	配車時刻 07:05 配車地 久米島空港		
出 発	出発時刻 07:15 出発接続		
終 着	終着予定 07:45 終着地 久米アイランド 終着接続 RAC871(8:15)		
運 賃	40,100 円	概算 有料 料金	大 人 23 名
消 費 税	4,010 円		子 供 0 名
税 込	44,110 円		添乗員 0 名
月 日	行 程		宿泊・手配・その他
01/15 (木)	出勤時間6:25 久米島営業所====久米アイランド(久米島)====久米島空港====久米島営業所 6:55 7:05/7:15 7:45/7:55 8:25		
手配・積込品	消毒液	備考	【大型/ワンマン】 責任者 [REDACTED] ステッカー《JAMSTEC研究成果活用促進八戸市 議会議員連盟》

【帳票 R-022】

2026年1月9日

令和8年3月2日

会派名 自由民主・無所属クラブ
代表者名 森園秀一様

氏名 豊田美好
上条幸哉
間盛仁
山之内悠



調査視察等報告書

令和7年12月8日付けで届出した調査視察等を実施したので、八戸市議会政務活動費の取扱いに関する要領第6条第1項の規定により次のとおり報告します。

- | | |
|-------|---|
| 1 旅行者 | 豊田美好 議員
上条幸哉 議員
間盛仁 議員
山之内悠 議員 |
| 2 期間 | 令和8年1月13日（火）～令和8年1月15日（木） |
| 3 場所 | 沖縄県久米島町 |
| 4 行程 | 別紙のとおり |
| 5 支出額 | 477,578円 |
| 6 概要 | 別紙のとおり |

JAMSTEC 議連・エネルギー推進連盟 視察行程

基本行程 (八戸市)

・日程：令和8年1月13日(火)～15日(木)

・場所：沖縄県久米島

月日	行程	宿泊地
1月13日 (火)	<p>8:05発 本八戸駅前 → (連絡バス) → 三沢空港 → (JAL152) → 11:25着/14:30発 → 羽田空港 →</p> <p>17:25着/17:55発 那覇空港 → (移動) → ホテル</p>	那覇市泊
1月14日 (水)	<p>7:45発 ホテル → (移動) → 那覇空港 → (RAC871) → 8:15着/8:30発 → 久米島空港 → (借上バス) →</p> <p>9:00着/10:10発 久米島町役場 → (借上バス) → 海洋深層水研究所 → (徒歩) → 11:30着/12:15発 → オート・F・沖縄 → (移動) (町長表敬等) (現地視察)</p> <p>12:20着/13:20発 → くめまるカAFE → (借上バス) → ポイントビュール → (借上バス) → 14:35着/14:50発 → ジーオー・ファーム → (昼食) (現地視察・座学) (現地視察)</p> <p>14:55着/15:20発 (借上バス) → 久米島海洋深層水開発 → (借上バス) → ホテル (現地視察)</p>	久米島町泊
1月15日 (木)	<p>8:45発 ホテル → (借上バス) → 久米島空港 → (RAC872) → 9:20着/11:25発 → 那覇空港 → (JAL904) → 13:35着/14:50発 → 羽田空港 →</p> <p>16:10着/17:15発 → 三沢空港 → (連絡バス) → 18:05着 → 本八戸駅前</p>	

領 収 書 等 貼 付 用 紙

項目	調査研究費	費目	旅費	整理番号	
領収書等貼付欄					

領 収 証

ハ芦市議会
自由民主、無所属クラブ様 No. _____

金額

¥30520-

内 訳
現金
小切手 /
手形 /

但し、R8年1月14~15日 久米島視察に係るバス代として
2026年2月27日 上記正に領収いたしました (4人分)

消費税額等(%)
消費税額等(%)

沖縄県豊見城市字我那覇656番地
有限会社 ダイ ト ウ

収入印紙

登録番号

登録番号 T3360002010999

GR266324

30520円 ÷ 4人 = 7630円 (1人分)

※ 領収書等の原本は、用紙に重ならないように貼り付けること。

領 収 書 等 貼 付 用 紙

項目	調査研究費	費目	旅費	整理番号	2-2
領収書等貼付欄					

領 収 証

No.124785

2026年1月23日

豊田美好 様

金額	¥90261
----	--------

但し1/13~15 欠木島沖程 振込額 消費税は12
 10%対象(税込) 90261円 0%対象
 内 消費税 8205円 上記の金額正に領収致しました。



現金	✓
小切手	
振込	
クレジット	

jit 北日本トラベル
 登録番号 T1420001005756
 〒031-0041 青森県八戸市二十三日町4-1 NDビル1F
 TEL (0178) 22-5151代



扱者印

※ 領収書等の原本は、用紙に重ならないように貼り付けること。

ご旅行代金明細書

御中

令和7年12月18日

北日本トラベル株式会社

店長 大久保 隆久

青森県八戸市廿三

電話 0178-22-5151

担当

登録番号 T1420001005756

ご依頼賜りました件につきまして、下記の通り請求させていただきます。
ご不明な点がございましたら担当者までお問い合わせ頂きます様お願い申し上げます。

参加人員 大人 15名 計 15名
ご旅行期間 令和8年1月12日(月)～1月15日(木)
ご旅行方面 沖縄県久米島
行程 ご依頼を頂いた別紙の通りとなります。

総旅行代金 1,011,690 円

明細内訳

項目	人員	台数 人数	ご利用 運賃・料金	小計	区間・備考
航空機代	1		75,360	75,360	坂本議員 1/12出発
	1		66,780	66,780	日當議員
	10		67,561	675,610	壬生議員、寺地議員、下川原議員、豊田議員 土嶺議員、高橋議員、五戸議員 小屋敷議員、立花議員、中村議員
	2		69,090	138,180	石橋議員、三浦議員(復路便912便/159便)
	1		55,760	55,760	間議員 羽田～久米島(往復)
明細金額小計				1,011,690	
取消料					
現地支払代金			△		
明細金額合計				1,011,690	消費税10% 91,971円

特記事項 基本行程 1/13 JAL152/917、1/14 4RAC871、1/15 RAC872/JAL904/157 三沢～羽田～久米島(往復)

ご旅行代金明細書

国立研究開発法人海洋研究開発機構研究成果
活用八戸市議会議員連盟・
八戸圏域連携中枢都市圏形成促進議員連盟

御中

総旅行代金

372,100円

明細内訳

項目	人員		台数 人数	ご利用 運賃・料金	小計	区間・備考
宿泊代						
ダイワロイネット ホテル沖縄県庁前	1	11,900		朝食付き	11,900	1/12坂本議員
	2	10,950		朝食なし	21,900	1/13土嶺議員、壬生議員
	5	11,900		朝食付き	59,500	1/13長谷川議員、高橋議員、中村議員 小屋敷議員、立花議員
	2	13,000		朝食付き	26,000	1/13下川原議員、坂本議員 (ツインルーム)
コンフォートホテル 那覇県庁前	7	11,900	✓	朝食付き	83,300	1/13間議員、三浦議員、石橋議員、 日當議員、豊田議員、五戸議員、 寺地議員
ウォーターマーク ホテル沖縄 久米アイランド	13	10,800	✓	朝食付き	140,400	1/14長谷川議員、高橋議員、間議員、 三浦議員、石橋議員、中村議員、 日當議員、下川原議員、豊田議員、 立花議員、坂本議員、五戸議員、 寺地議員
	3	9,700		朝食なし	29,100	1/14土嶺議員、小屋敷議員、壬生議員
明細金額小計					372,100	
取消料						
現地支払代金				△		
明細金額合計					372,100	消費税10% 33,827円

JAMSTEC 議連・エネルギー推進連盟 視察行程

・日程：令和8年1月13日（火）～15日（木）
 ・場所：沖縄県久米島

【上条議員】

月日	行程	宿泊地
1月13日 (火)	8:05発 本八戸駅前 → (連絡バス) → 三沢空港 → (JAL152) → 11:25着/11:55発 → 羽田空港 → 14:50着/15:30発 那覇空港 → (ゆいレール) → 県庁前 → 15:43着/15:50発 (移動) → ホテル 7:45発 ホテル → (移動) → 那覇空港 → (RAC871) → 久米島空港 → (借上バス) → 9:00着/10:10発 久米島町役場 → (借上バス) → 海洋深層水研究所 → (徒歩) → 11:30着/12:15発 (移動) (町長表敬等) (現地視察) オート・F・沖繩 → (現地視察) 12:20着/13:20発 → くじまーるカフェ → (借上バス) → ポイントビュール → (借上バス) → 14:35着/14:50発 → ジョー・オー・アーム (昼食) (現地視察・座学) (現地視察) 14:55着/15:20発 (借上バス) → 久米島海洋深層水開発 → (借上バス) → ホテル (現地視察)	那覇市泊
1月14日 (水)	7:45着/8:30発 ホテル → (移動) → 那覇空港 → (RAC872) → 9:20着/12:25発 → 那覇空港 → (JAL908) → 14:35着/17:10発 → 羽田空港 → 18:35着/18:50発 → 三沢空港 → (連絡バス) → 19:40着 → 本八戸駅前	久米島町泊
1月15日 (木)	7:45着/8:45発 ホテル → (移動) → 久米島空港 → (RAC872) → 9:20着/12:25発 → 那覇空港 → (JAL908) → 14:35着/17:10発 → 羽田空港 → 18:35着/18:50発 → 三沢空港 → (連絡バス) → 19:40着 → 本八戸駅前	

領収書等貼付用紙

項目	調査研究費	費目	旅費	整理番号	2-3
----	-------	----	----	------	-----

収入印紙
STAMP



領収書 RECEIPT

下記の金額正に領収いたしました。
JAL received the amount indicated below.

RECEIPT NO. 9748952



RECEIVED FROM

上条幸哉 様

領収額
THE SUM OF

¥118,529-

ただし、
IN PAYMENT OF

運賃・税金
FARE・TAX

料金・手数料
FEE・CHARGE

その他 (OTHERS)

明細 DETAILS	
支払手段 FORM OF PAYMENT	金額 AMOUNT
現金 CASH	
クレジットカード (JL) CREDIT CARD	¥118,529-
JALクーポン・e JALポイント JAL COUPON・e JAL POINT	
その他 (OTHERS)	

備考

日本消費税対象総額 (税込み): JPY 118,529 (100%)

REMARKS

Japan Consumption Tax Total amount (tax inc.)

131-2244329458 / 131-2243469217 / 131-2243560825

取引年月日 2026年1月13日 / 1月14日 / 1月15日

普通席12C2

日本航空株式会社 Japan Airlines Co., Ltd.

〒140-0002 2-4-11, Higashishinagawa, Shinagawa-ku, Tokyo, Japan

(ご注意) 適格請求書をお求めの方は、領収書に「課税資産の譲渡等を行った年月日(実搭乗日)」の記載はされませんので、搭乗日の記載があるeチケットお客様控などをあわせて保管ください。
(Note) If you require a qualified invoice, as "date of transfer of taxable assets (actual boarding date)" will not be indicated on the receipt, please keep your e-ticket receipt, etc. that shows boarding date.

AC-10535/2023.10 (ORIGINAL)

T7010701007666

領収証 上条幸哉 様

ご利用日付 2026年-1月13日 時刻 15時57分

券番号: 2232

取引内容: 乗車券類購入 金 290円

伝票番号: 26298

沖縄都市モノレール株式会社

ご利用ありがとうございます。

那覇空港 04券発行

利用区間: 那覇空港駅→県庁前駅

※ 領収書等の原本は、用紙に重ならないように貼り付けること。



領収書

下記の金額正に領収いたしました。

上条幸哉 様

金額 **89,119円** (税込み)

但し	運賃・料金として
航空券/料金券番号	1312244329458
航空券/料金券発行日	2026年1月8日
発行所	日本航空
備考	現金・クレジットカード・その他のお支払い分を含みます

消費税率：10%

この領収書は電子で発行しました。

日本航空株式会社
登録番号 T7010701007666

ご利用旅程・運賃・料金明細

ウエジョウユキヤ 様

2026年1月13日 (火)

運賃：往復セイバー乗継

10:00 三沢

クラス：普通席
便名：JAL152

11:25 東京(羽田)

2026年1月13日 (火)

運賃：往復セイバー乗継

11:55 東京(羽田)

クラス：普通席
便名：JAL915

14:50 沖縄(那覇)

89,119 円

2026年1月15日 (木)

運賃：往復セイバー乗継

12:25 沖縄(那覇)

クラス：普通席
便名：JAL908

14:35 東京(羽田)

2026年1月15日 (木)

運賃：往復セイバー乗継

17:10 東京(羽田)

クラス：普通席
便名 JAL159

18:35 三沢

※ ご搭乗済みの区間は表示されていない場合がございます。

合計金額

89,119円



Web d6950bf3b7bb8239fad1f74097e21ae6
2026年05月01日 14:16発行

領収書

下記の金額正に領収いたしました。

上条幸哉 様

金額 13,330円 (税込み)

但し	運賃・料金として
航空券/料金券番号	1312243469217
航空券/料金券発行日	2025年12月29日
発行所	日本航空
備考	現金・クレジットカード・その他のお支払い分を含みます

消費税率：10%

この領収書は電子で発行しました。

日本航空株式会社
登録番号 T7010701007666

ご利用旅程・運賃・料金明細

ウエジョウユキヤ 様

2026年1月14日 (水)

運賃：JALカード割引

07:45 沖縄(那覇)

クラス：普通席
便名：RAC871

13,330円

08:15 久米島

* ご搭乗済みの区間は表示されていない場合がございます。

合計金額

13,330円



Web a6c0125dcf2113ababdd69d1e5913d1f
2026年05月01日 14:12発行

領収書

下記の金額正に領収いたしました。

上条幸哉 様

金額 16,080円 (税込み)

但し	運賃・料金として
航空券/料金券番号	1312243560825
航空券/料金券発行日	2025年12月31日
発行所	日本航空
備考	現金・クレジットカード・その他のお支払い分を含みます

消費税率：10%

この領収書は電子で発行しました。

日本航空株式会社
登録番号 T7010701007666

ご利用旅程・運賃・料金明細

ウエジョウユキヤ 様

2026年1月15日 (木)

運賃：JALカード割引

08:45 久米島

クラス：普通席
便名：RAC872

16,080 円

09:20 沖縄(那覇)

* ご搭乗済みの区間は表示されていない場合がございます。

合計金額

16,080円

領 収 書 等 貼 付 用 紙

項目	調査研究費	費目	旅費	整理番号	2-3
----	-------	----	----	------	-----

領収書
RECEIPT

CREDIT

Watermark
 Hotel Okinawa
 Kume Island
 登録番号 T6011101078646

上条 幸哉

様

¥8,850 -
 (内消費税 ¥804)



10%対象 ¥8,850
 (内消費税 ¥804)

但し ご宿泊代として

上記正に領収致しました。

日付：2026/01/14

No.044311-DP
 CC 8,850

担当： 

 HOTEL GRACERY NAHA

TEL 098-867-6111
 沖縄県那覇市松尾1-3-6

BILL-No 018001C011301086 2026/01/13 16:31

領 収 証

上条幸哉様

領収金額 ¥10,700

(内消費税 ¥972) ¥10,700 内 消費税 ¥972

支払い方法：クレジットカード

但し、ご宿泊代として
 上記金額正に領収致しました

WHG西日本株式会社
 登録番号 T3010001101462

お名前：ウヰョウ 1様

お部屋番号 722

クレジットカードご利用明細

※ 領収書等の原本は

カード種別：IC 取引内容：売上
 支払区分：一括 処理番号：2404
 カード会社：UC 有効期限：XX/XX
 会員番号：*****
 決済方法：クレジットカード決済
 A I D：A0000000031010
 A T C：002A カドックス番号：0
 製造番号：302223411066 結果コード：000
 お支払総計：¥10,700 取引ID：08p3Wm

領収書等貼付用紙

項目	調査研究費	費目	旅費	整理番号	2-5
領収書等貼付欄					

領 収 証

No.124805

2026年1月30日

間盛仁 様

金額	¥78460
----	--------

但し1/3のみ那覇、久米島航空機宿泊代として
 10%対象(税込) 78460円 0%対象
 内消費税 7132円 上記の金額正に領収致しました。



現金	✓
小切手	
振込	
クレジット	



〒031-0041 青森県八戸市二十三日町4-1 NDビル1F
 TEL (0178) 22-5151(代)



領 収 証

2026年1月10日

間盛仁様

金39,450円

ただし、乗車券類(えきねっと乗券ご利用分)代
 (クレジットカードによるご利用分)として、上記金額を受領しました。

適用税率 10%

本領収証は時間がたつと文字が薄くなる場合がありますので、
 長期間保存する場合はコピーをお取り下さい。

東日本旅客鉄道株式会社
 登録番号 T9011001029597

本八戸801 No.000013

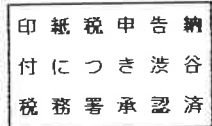

※ 領収書等の原本は、用紙に重ならないように貼り付けること。

ご旅行代金明細書

御中

令和7年12月18日

北日本トラベル株式会社

店長 大久保 大樹

青森県八戸市廿三

電話 0178-22-5151

担当

登録番号 T1420001005756

ご依頼賜りました件につきまして、下記の通り請求させていただきます。
ご不明な点がございましたら担当者までお問い合わせ頂きます様お願い申し上げます。

参加人員 大人 15名 計 15名
ご旅行期間 令和8年1月12日(月)～1月15日(木)
ご旅行方面 沖縄県久米島
行程 ご依頼を頂いた別紙の通りとなります。

総旅行代金 1,020,820円

明細内訳

項目	人員		台数 人数	ご利用 運賃・料金	小計	区間・備考
航空機代	1	75,360			75,360	坂本議員 1/12出発
	1	66,780			66,780	日當議員
	9	67,561			608,049	壬生議員、寺地議員、下川原議員、豊田議員 土嶺議員、高橋議員、五戸議員 小屋敷議員、立花議員、中村議員
	2	69,090			138,180	石橋議員、三浦議員(復路便912便/159便)
	1	55,760			55,760	間議員 羽田～久米島(往復)
	1	76,691			76,691	壬生議員(67,561円+クラスJ9,130円)
明細金額小計					1,020,820	
取消料						
現地支払代金				△		
明細金額合計					1,020,820	消費税10% 92,801円

特記事項 基本行程 1/13 JAL152/917、1/14 4RAC871、1/15 RAC872/JAL904/157 三沢～羽田～久米島(往復)

ご旅行代金明細書

国立研究開発法人海洋研究開発機構研究成果
活用八戸市議会議員連盟・
八戸圏域連携中枢都市圏形成促進議員連盟

御中

総旅行代金

372,100円

明細内訳

項目	人員		台数 人数	ご利用 運賃・料金	小計	区間・備考
宿泊代						
ダイワロイネット ホテル沖縄県庁前	1	11,900		朝食付き	11,900	1/12坂本議員
	2	10,950		朝食なし	21,900	1/13土嶺議員、壬生議員
	5	11,900		朝食付き	59,500	1/13長谷川議員、高橋議員、中村議員 小屋敷議員、立花議員
	2	13,000		朝食付き	26,000	1/13下川原議員、坂本議員 (ツインルーム)
コンフォートホテル 那覇県庁前	7	11,900		朝食付き	83,300	1/13間議員、三浦議員、石橋議員、 日當議員、豊田議員、五戸議員、 寺地議員
ウォーターマーク ホテル沖縄 久米アイランド	13	10,800		朝食付き	140,400	1/14長谷川議員、高橋議員、間議員、 三浦議員、石橋議員、中村議員、 日當議員、下川原議員、豊田議員、 立花議員、坂本議員、五戸議員、 寺地議員
	3	9,700		朝食なし	29,100	1/14土嶺議員、小屋敷議員、壬生議員
明細金額小計					372,100	
取消料						
現地支払代金				△		
明細金額合計					372,100	消費税10% 33,827円

JAMSTEC 議連・エネルギー推進連盟 視察行程

・日程：令和8年1月13日(火)～15日(木)

・場所：沖縄県久米島町

【山之内議員】

月日	行程	宿泊地
1月13日 (火)	11:20発 本八戸駅前 → (連絡バス) → 三沢空港 → (JAL154) → 羽田空港 → 14:10着/15:00発 17:55着/18:25発 (JAL919) → 那覇空港 → (移動) → ホテル	那覇市泊
1月14日 (水)	7:45発 ホテル → (移動) → 那覇空港 → (RAC871) → (借上バス) 8:15着/8:30発 9:00着/10:10発 久米島町役場 → (借上バス) → 海洋深層水研究所 → (徒歩) → ロート・F・沖繩 → (移動) (町長表敬等) (現地視察) 10:25着/11:25発 11:30着/12:15発 12:20着/13:20発 久米島町役場 → (借上バス) → ポイントピュール → (借上バス) → ジーオー・ファーム → (昼食) (現地視察・座字) (現地視察) 13:30着/14:30発 14:55着/15:20発 (借上バス) → 久米島海洋深層水開発 → (借上バス) → ホテル (現地視察)	久米島町泊
1月15日 (木)	10:55発 ホテル → (移動) → 久米島空港 → (RAC874) → 那覇空港 → (JAL912) → 羽田空港 → 16:30着/17:10発 18:35着/18:50発 三沢空港 → (連絡バス) → 本八戸駅前 → 19:40着	

領 収 書 等 貼 付 用 紙

項目	調査研究費	費目	旅費	整理番号	2-6
領収書等貼付欄					
 <p>Web 159957902d0e0a8bc45b7669f2ddc6c9 2025年12月9日</p> <p style="text-align: center;">領収書</p> <p>下記の金額正に領収いたしました。</p> <p>山之内 悠 様</p> <hr/> <p>金額 52,022円 (税込み)</p> <hr/> <p>但し 運賃として</p> <p>航空券番号 1312242084494</p> <p>航空券発行日 2025年12月9日 ✓</p> <p>発行所 日本航空</p> <p>備考 現金・クレジットカード・その他のお支払い分を含みます</p> <p>消費税率：10% 日本航空株式会社 この領収書は電子で発行しました。 登録番号 T7010701007666</p>					
ご利用旅程・運賃明細					
ヤマノウチユウ 様					
2026年1月13日 (火)		運賃：往復セイバー乗継			
12:45 三沢	クラス：普通席				
14:10 東京(羽田)	便名：JAL 154 J-AIR 運航				
15:00 東京(羽田)	クラス：普通席				
17:55 沖縄(那覇)	便名：JAL 919				
		52,022 円			
2026年1月15日 (木)		運賃：往復セイバー乗継			
14:15 沖縄(那覇)	クラス：普通席				
16:30 東京(羽田)	便名：JAL 912				
17:10 東京(羽田)	クラス：普通席				
18:35 三沢	便名：JAL 159				
				合計金額	52,022円

※ 領収書等の原本は、用紙に重ならないように貼り付けること。

領収書等貼付用紙

項目	調査研究費	費目	旅費	整理番号	2-6																								
領収書等貼付欄																													
 <p style="text-align: right;">Web 205fce94498d352ed13653e7898b8f90 2025年12月9日</p> <p style="text-align: center;">領収書</p> <p>下記の金額正に領収いたしました。</p> <p>山之内 悠 様</p> <hr/> <p>金額 25,670円（税込み）</p> <hr/> <table><tr><td>但し</td><td>運賃として</td></tr><tr><td>航空券番号</td><td>1312242084405</td></tr><tr><td>航空券発行日</td><td>2025年12月9日</td></tr><tr><td>発行所</td><td>日本航空</td></tr><tr><td>備考</td><td>現金・クレジットカード・その他のお支払い分を含みます</td></tr></table> <p>消費税率：10% この領収書は電子で発行しました。</p> <p style="text-align: right;">日本航空株式会社 登録番号 T7010701007666</p> <p>ご利用旅程・運賃明細</p> <p>ヤマノウチ ユウ 様</p> <table><tr><td>2026年1月14日（水）</td><td>運賃：往復セイバー</td><td rowspan="2">25,670 円</td></tr><tr><td>07:45 沖縄(那覇)</td><td>クラス：普通席</td></tr><tr><td>08:15 久米島</td><td>便名：RAC 871</td></tr><tr><td>2026年1月15日（木）</td><td>運賃：往復セイバー</td><td rowspan="2">25,670 円</td></tr><tr><td>10:55 久米島</td><td>クラス：普通席</td></tr><tr><td>11:35 沖縄(那覇)</td><td>便名：RAC 874</td></tr></table> <p style="text-align: right;">合計金額 25,670円</p>						但し	運賃として	航空券番号	1312242084405	航空券発行日	2025年12月9日	発行所	日本航空	備考	現金・クレジットカード・その他のお支払い分を含みます	2026年1月14日（水）	運賃：往復セイバー	25,670 円	07:45 沖縄(那覇)	クラス：普通席	08:15 久米島	便名：RAC 871	2026年1月15日（木）	運賃：往復セイバー	25,670 円	10:55 久米島	クラス：普通席	11:35 沖縄(那覇)	便名：RAC 874
但し	運賃として																												
航空券番号	1312242084405																												
航空券発行日	2025年12月9日																												
発行所	日本航空																												
備考	現金・クレジットカード・その他のお支払い分を含みます																												
2026年1月14日（水）	運賃：往復セイバー	25,670 円																											
07:45 沖縄(那覇)	クラス：普通席																												
08:15 久米島	便名：RAC 871																												
2026年1月15日（木）	運賃：往復セイバー	25,670 円																											
10:55 久米島	クラス：普通席																												
11:35 沖縄(那覇)	便名：RAC 874																												

※ 領収書等の原本は、用紙に重ならないように貼り付けること。

領収書等貼付用紙

項目	調査研究費	費目	旅費	整理番号	2-6
領収書等貼付欄					
領収書					
山之内 悠 様					
宿泊日：2026年01月13日(火) - 2026年01月14日(水)					
決済日：2025年12月09日(火)					
施設名：ロワジール スパタワー 那覇					
プラン：早期割28！！天然温泉&サウナとプールを満喫（朝食付）					
予約ID：AOTA8DPSQF					
				合計 ¥14,795(税込)	
				10%対象：¥14,795	
				税抜価格：¥13,450	
				消費税：¥1,345	
宿泊内容詳細					
2026年01月13日(火)					
1室目					
1部屋：¥14,795					
				合計 ¥14,795(税込)	
株式会社リゾートワークス					
〒902-0067 沖縄県那覇市字安里367-5 我謝ビル2F					
メール：info@resortworx.jp					
営業時間：平日 10:00～19:00 ※土日・祝日年末年始休業					
登録番号：T7360001027685					

※ 領収書等の原本は、用紙に重ならないように貼り付けること。

領収書等貼付用紙

項目	調査研究費	費目	旅費	整理番号	2-6
<div style="display: flex; justify-content: space-between; align-items: flex-start;"> <div style="width: 45%;"> <p>領収書</p> <p>山之内 悠 様</p> <hr/> <p>支払金額 8,031 円</p> <p>宿泊料金: 10,165 円 クーポン利用額: -2,134 円</p> <p>但し サービス利用代金等として</p> <p>■ 内訳</p> <p>クレジットカード決済金額 8,031 円</p> <p>■ 課税対象</p> <p>10%対象 8,031 円 課税対象外 0 円</p> <p>■ 利用内容</p> <p>宿泊者氏名 やまのうち ゆう 予約番号 RYa0m1n4js 宿泊施設 ウォーターマークホテル沖縄 久米アイランド<久米島> (旧: リゾートホテル 久米アイランド) 宿泊施設住所 沖縄県島尻郡久米島町真我里411 チェックイン日 2026/1/14 チェックアウト日 2026/1/15 宿泊人数 大人 1名</p> </div> <div style="width: 45%; text-align: right;"> <p>Rakuten Travel</p> <p>発行日: 2025/12/9 発行1回目</p> </div> </div> <div style="margin-top: 20px; display: flex; justify-content: space-between;"> <div style="width: 45%;"> <p>ご利用ありがとうございました。</p> </div> <div style="width: 45%; text-align: right;"> <p>楽天グループ株式会社 トラベル&モビリティ事業 〒156-0094 東京都豊島区西玉川1-14-1 楽天クリムゾンハウス http://travel.rakuten.co.jp/ 登録番号: T9010701020592</p>  </div> </div>					

※ 領収書等の原本は、用紙に重ならないように貼り付けること。

久米島町視察報告書

— 海洋深層水を活用した産業振興・地域モデルの視察 —

1. 視察日 令和8年(2026年)1月14日
2. 参加議員 山之内 悠/間 盛仁/上条 幸哉/豊田 美好
3. 視察先 沖縄県久米島町

(久米島町役場、海洋深層水研究所、ロート・F・沖縄、
ポイントピュール、ジーオー・ファーム、久米島海洋深層水開発)

4. 視察目的

久米島町では、海洋深層水という地域固有の自然資源を最大限に活用し、農業・水産業・化粧品産業・エネルギー分野など多角的な産業創出に取り組んでいる。本視察では、海洋深層水を核とした産業モデルの全体像、行政・研究機関・民間事業者の役割分担、付加価値創出と地域経済循環の仕組み等を把握するとともに、八戸市における水産・産業振興政策への応用可能性を探ることを目的とした。

5. 視察概要

(1) 久米島町役場

町長・副町長より歓迎の挨拶を受けた後、「久米島モデル」と呼ばれる海洋深層水活用プロジェクトの全体像について説明を受けた。資源の保全と活用を両立させながら、研究・実証・事業化を段階的に進めてきた行政の役割が印象的であった。

(2) 海洋深層水研究所

安定した水質と低温性、富栄養性を特徴とする海洋深層水を利用したウイルスフリーのクルマエビ養殖についての説明と、研究所の費用対効果についても説明を受け、多くの産物を生み出している県の事業であることがわかった。

(3) ロート・F・沖縄

海洋深層水をエネルギーや培養に活用した、日本初の藻類農園の取組を視察した。大手企業と地域資源が連携し、新産業を生み出している好例であった。

(4) ポイントピュール

海洋深層水が持つミネラル特性等を活用した化粧品原料製造の取組について説明を受けた。一次産業にとどまらず、二次・三次産業へと付加価値を高める展開が行われていた。

(5) ジーオー・ファーム

世界初とされる、海洋深層水を活用した「あたらない牡蠣」の完全陸上養殖施設を見学した。食の安全性やブランド力の確立に成功しており、観光・販路拡大にもつ

ながっている。

(6) 久米島海洋深層水開発

日本初の海ぶどうの陸上養殖などを視察し、研究成果を民間事業へ展開する仕組みについて説明を受けた。

6. 所感

久米島町の取組は、海洋深層水という唯一無二の資源を軸に、研究・実証・事業化を一体的に進めてきた点に大きな特徴がある。特に印象的だったのは、行政が単なる補助や規制の主体にとどまらず、長期的なビジョンを持って研究機関や民間企業をつなぐ“ハブ”として機能している点である。

また、一次産業の高度化にとどまらず、化粧品やエネルギー分野など高付加価値産業へ展開していることで、持続可能な雇用創出と経済循環を実現している点は大いに参考となる。

八戸市においても、豊富な海洋資源や水産業の集積という強みがある一方、資源の高度利用や研究成果の事業化、二次・三次産業への展開については、まだ伸びしろがあると感じた。久米島町のように、行政が長期的視点で研究・民間事業を支援し、地域資源を「産業の核」として磨き上げていく姿勢は、今後の産業政策を検討するうえで非常に示唆に富むものであった。

7. 今後の活用に向けて

- 八戸市における水産資源・海洋資源の高度利用の可能性検討
- 研究機関と民間事業者をつなぐ行政の役割強化
- 付加価値創出を意識した産業政策・ブランド戦略の検討

以上の点を踏まえ、本市の産業振興施策に生かしていきたい。



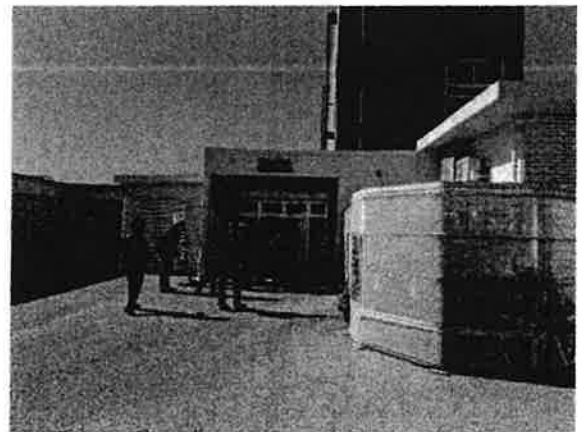
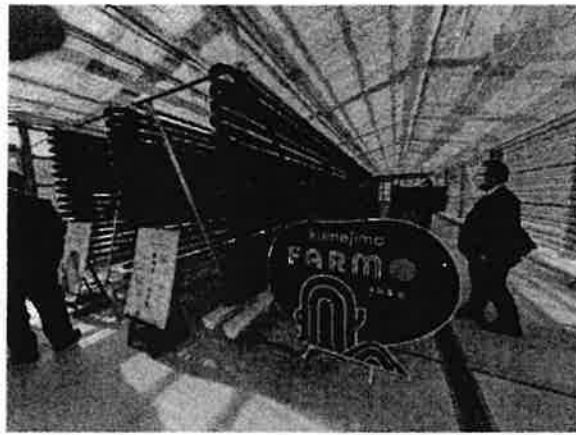
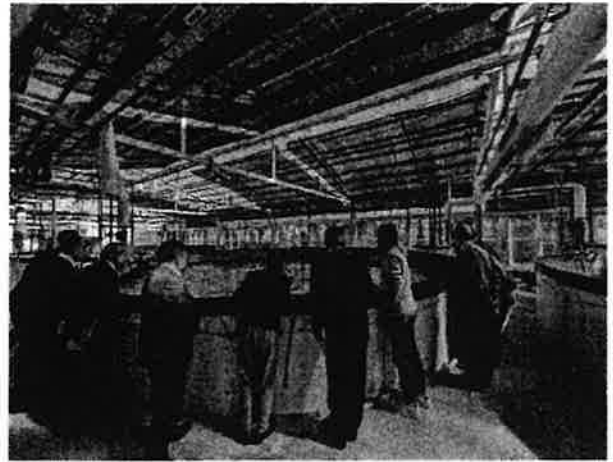

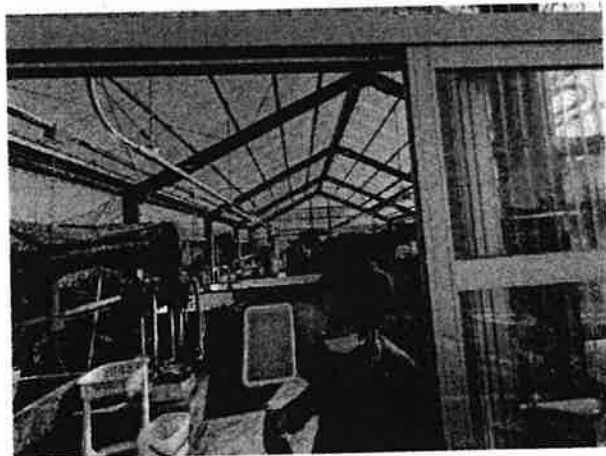
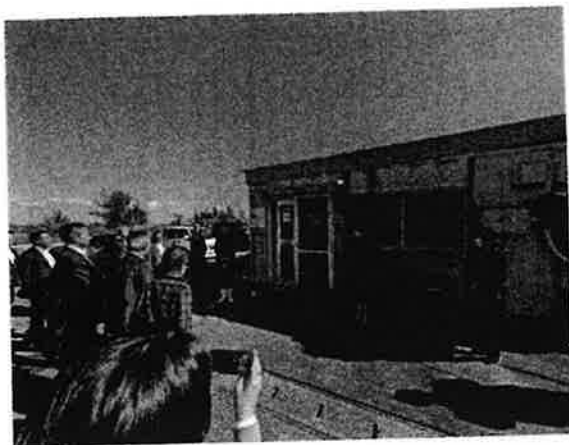

沖縄県農林水産部
海洋深層水研究所



所長 中村 博幸

〒901-3104 沖縄県久米島町真謝500-1
TEL (098) 896-8655 FAX 896-8658
E-mail: nakamuhi@pref.okinawa.lg.jp

カキ go farm
入場料無料



株式会社ジーオー・ファーム

沖縄 Head Office & Farm
〒901-3105
沖縄県島尻郡久米島町字根ナカシ浜127-7
Tel: 098-985-8292

横浜 Office
〒220-0012
神奈川県横浜市西区みなとみらい3-7-1
WeWork オアシヤンゲートみなとみらい8F
www.kumejima-oyster.com



ロートは、ハートだ。

ROHTO

アグリ・テック開発部

ロート製菓株式会社

〒901-3104
沖縄県島尻郡久米島町字真謝500-5

POINT PYURU

株式会社 ポイントピュール
https://pointpyuru.co.jp

営業本部
営業サポート 次長

【本 社】
〒901-3104 沖縄県島尻郡久米島町字真謝486-12
Tel: 098-896-8701 Fax: 098-896-8702

化粧品・医薬部外品製造業
化粧品・医薬部外品製造販売業

久米島海洋深層水開発(株)

場 長

水産事業部 〒901-3104 沖縄県島尻郡久米島町字真謝486-11
TEL 098-985-7822 FAX 098-985-7833
http://www.kuminomiza.com