

令和 2 年 度

# 青少年だより

( 令和元年度の活動の集計 )

相 談 ・ 街 頭 指 導 の 状 況



八戸市教育委員会 教育指導課

八戸市少年相談センター

## I 令和元年度 八戸市少年相談センター相談状況について

八戸市少年相談センター（市教育委員会教育指導課内…市庁本館5階）

※ 20年度より社会教育課から教育指導課へ移行

相談方法：電話相談、来所相談

相談日時：月～金曜日 10:00～17:00（祝日・年末年始を除く）

電話番号：43-2142

令和元年度中に受理した相談件数は、電話相談67件、来所相談18件の計85件であった。前年度の相談件数86件を1件下回ったものの、直近5年間で最多であった前年度とほぼ同数となっている。

また、相談対象を性別にみると、男子は44件で昨年度の40件に比べ4件増え、女子は41件と、昨年度の46件より5件減少した。

過去5年間の電話・来所相談を合わせた相談対象少年を学職別にみると、下のグラフになる。

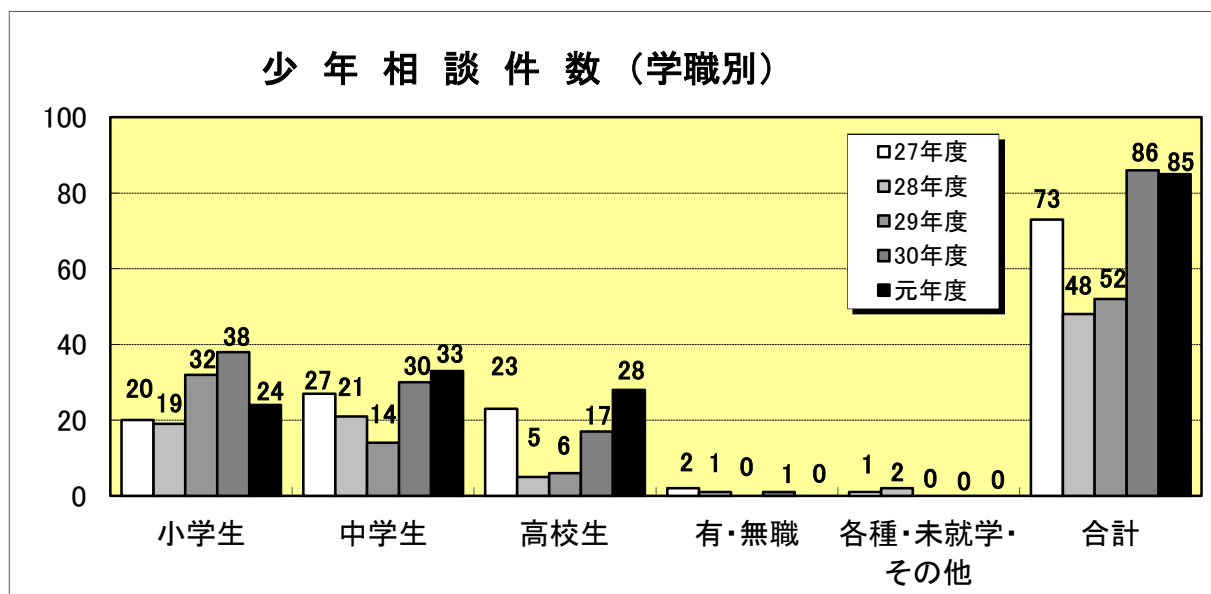

学職別にみると、小学生が24件（昨年度38件）で、昨年度に比べ14件の減少、中学生は33件（昨年度30件）で、昨年度に比べ3件の増加、高校生は28件（昨年度17件）で、昨年度に比べ11件の増加となっている。

元年度は、前年度に比べて小学生の相談件数が大幅に減少した反面、高校生の相談件数が大幅に増えたほか、中学生の相談も増加傾向にあった。相談件数全体に占める学職別の相談件数割合は、小学生が28%、中学生が39%、高校生が33%となっている。

相談内容を分類すると、下のグラフになる。

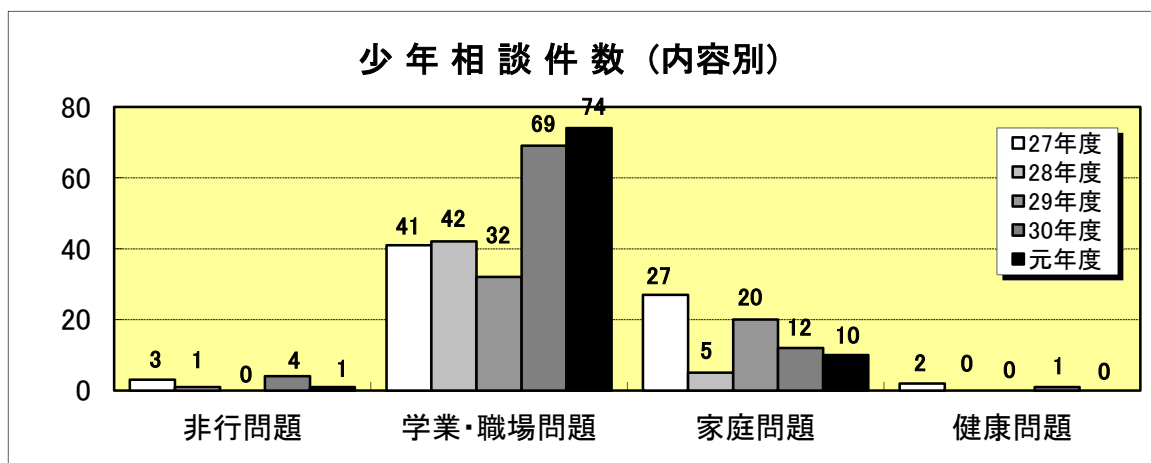

元年度について相談の内容別に見ると「学業・職場問題」が一番多く、74件(女子36件)、「家庭問題」が10件(女子4件)、「非行問題」が1件(女子1件)寄せられた。「健康問題」についての相談はなかった。

「学業・職場問題」の項目中最も多く相談が寄せられたのは「不登校」であり、小学生21件、中学生8件、高校生27件であった。

このうち、入学前から持病等のある母親が、子どもと一緒に隣県の実家に引きこもり、長期にわたり不登校状態であった小学生のケースでは、以前から、学校が児童相談所等と連携して取り組んだが、不登校の改善には至っていなかった。そこで学校は八戸市スクールソーシャルワーカー活用事業が開始された3年前から同事業を活用したほか、市教育委員会関係課とも連携、ケース会議を重ね、目標を共有して協働した。母親等も出席したケース会議の開催も実現し、“当該児童が学びたいときに通学でき、学校等の教育機関も自宅に足を運んで学習等の支援が出来る環境”に児童を置くことができるように改善することができた。母親の通院も継続でき、子どもに安心を与えた。当該児童には「中学校（適応指導教室）に行きたい。」という希望も芽生え卒業式に出席して自分の手で卒業証書を受け取ることができた。

中学生の問題行動及び家庭の経済的な問題に関わるケースでは、「高校に進学して学びたい。」という生徒の思いを学校とスクールソーシャルワーカーが受け止めて地域の民生委員や生活福祉課等と連携することにより、進学に対する保護者の理解が得られ、公立高校進学の道が開かれた。

また、親子関係の問題（愛着形成の躓き）が背景にあると考えられる高校生の不登校の相談が増えている。相談してくる保護者等の話に耳を傾けていると、失敗や躓きを成長につなげる教育、そして心や情が通い合う対話のある“家庭環境、学習・学級環境”づくりが、“居場所づくりと絆づくり”の要であると、各ケースが知らせてくれている。

今後の課題として、各学校は“子どもの貧困”問題について注視し、児童生徒の困り感が深刻化したり、問題行動として表面化する前に、スクールソーシャルワーカー

を活用して、これを事前に察知し、対応できるような研修等を実施する必要がある。  
 相談内容を小・中・高校生別にみると、次のようになる。

| 学 識 別 | 最多相談内容   | それ以外の相談内容  | 総件数 |
|-------|----------|--|-----|
| 小 学 生 | 不登校（21件） | いじめ（1件）その他（2件）   | 24件 |
| 中 学 生 | 不登校（8件）  | 学業成績（2件）進路関係（5件）異性関係（1件）友人関係（1件）いじめ（3件）家庭内暴力（1件）しつけ（2件）家庭不和（2件）その他（8件） | 33件 |
| 高 校 生 | 不登校（27件） | その他（1件）  | 28件 |

相談者として最も多かったのは母親で、のべ38人（全体の43%）、次に多かったのは学校関係者からで、のべ37人（約42%）、次に父親からで、のべ8人（約9%）と、昨年度とほぼ同じ傾向であった。

スクールソーシャルワーカー事業は3年目を迎え、各学校における困り感の吸い上げや解決に向けた対応が適切に行われている状況がうかがえる。今後もスクールソーシャルワーカーが各学校で多様な視点から子どもを広く捉え、学校を支援していくことが期待される。

## Ⅱ 令和元年度 街頭指導の状況について

令和元年度中の街頭指導については、新型コロナウイルス感染拡大防止のため令和2年3月以降の活動を中止していることから、平成31年4月から令和2年2月までの実績に基づく集計・分析結果となっている。

### 街頭指導について

指導員人数：146名（教育長委嘱）

構成メンバー：各地区青少協代表、小・中・高等学校の教員、  
小・中学校のPTA、大型店舗職員

指導場所：市中心商店街、JR本八戸駅・八戸駅周辺、  
地区のお祭り会場、大型店舗、など

指導時間：・女性通常指導…14:00から（平日、土曜日）  
・男性通常指導…19:00から（平日）  
・特別指導…その他、時期、場所、状況にあわせて

指導回数：年間で、延べ221回  
通常指導（153回）、職場指導大型店舗（40回）、  
地区のお祭りや長期休業等（28回）

下のグラフは、過去5年間の街頭指導少年数（声掛け指導）の年度別推移を示したものである。元年度の指導少年数は1,009人（男子555人 女子454人）で、昨年度の771人と比べ、238人の増加となった。（日中、夜間とも通常指導時の指導数が増加。）今後も引き続き、子どもたちの問題行動や非行の未然防止のために挨拶や思いやりのある言葉を交えた声掛けを積極的に行っていく。

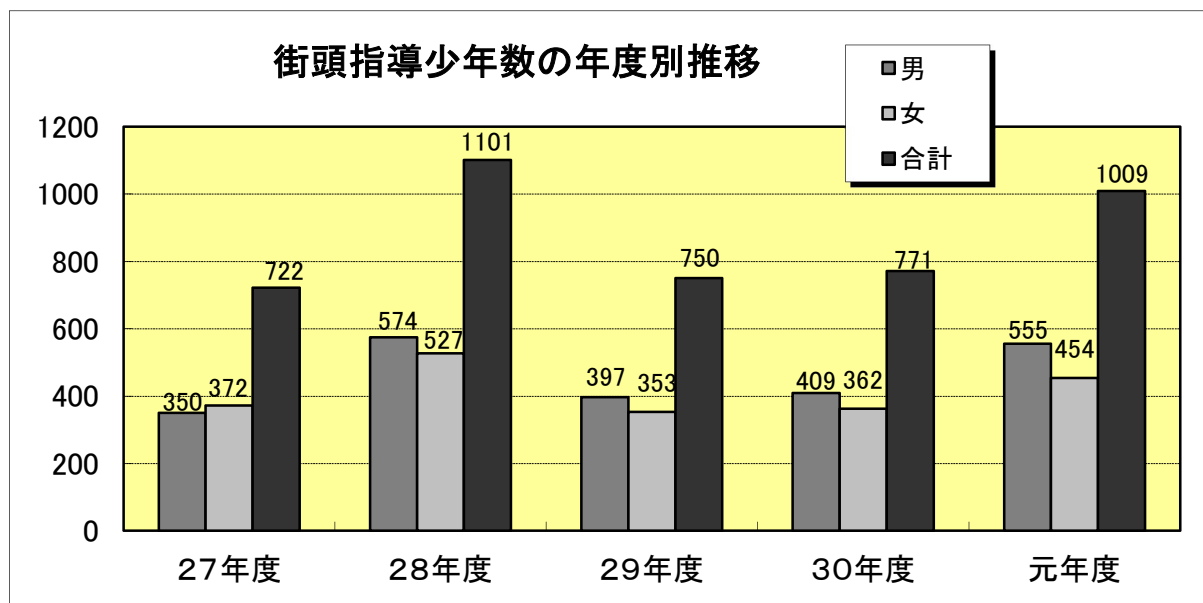

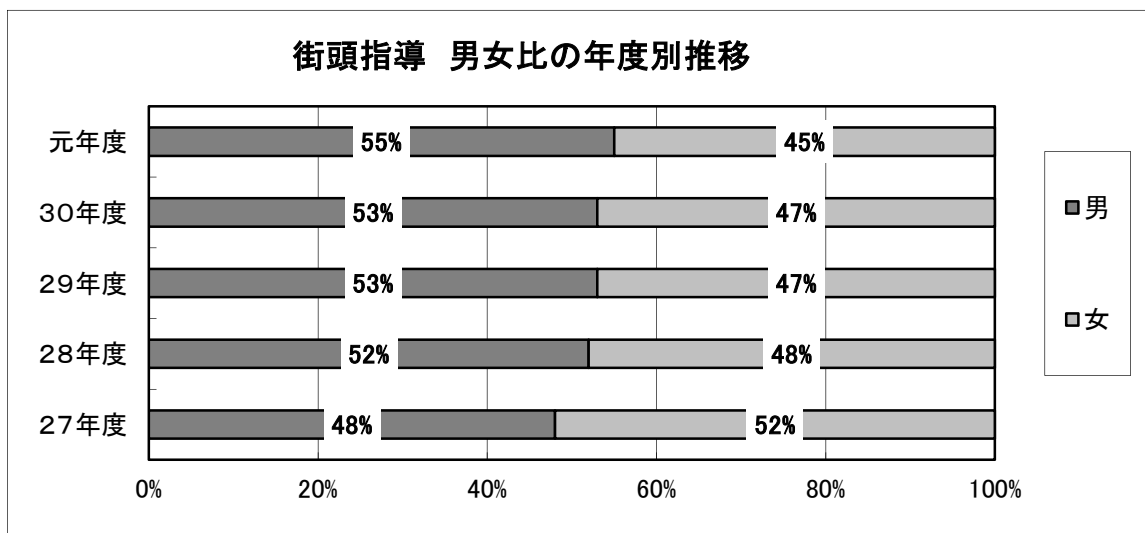

過去5年間の街頭指導少年数を学職別にみると、下のグラフになる。

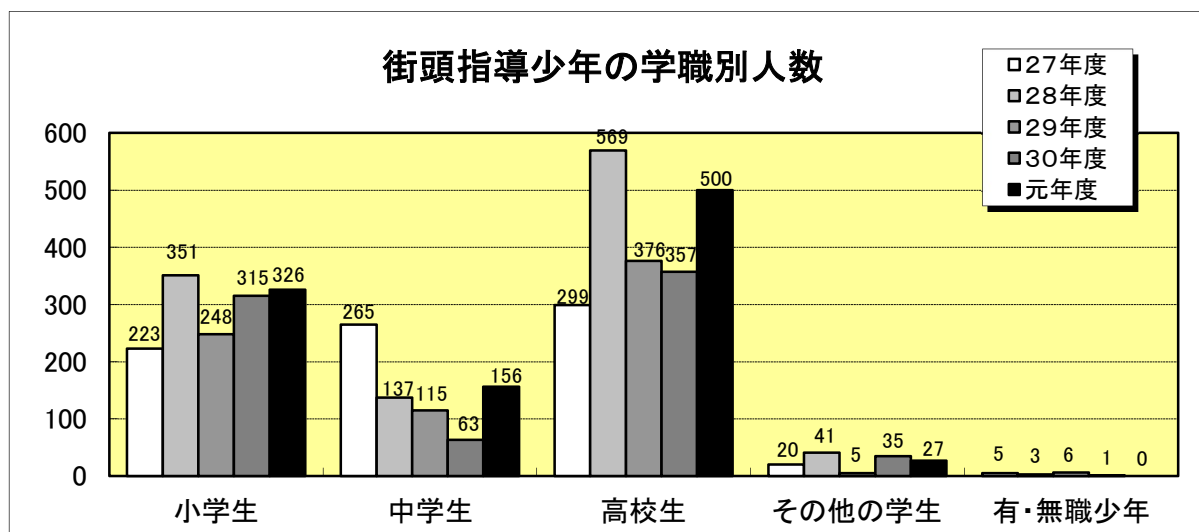

過去5年間の街頭指導少年数の学職別（小学生・中学生・高校生）比の推移をみると、下のグラフになる。

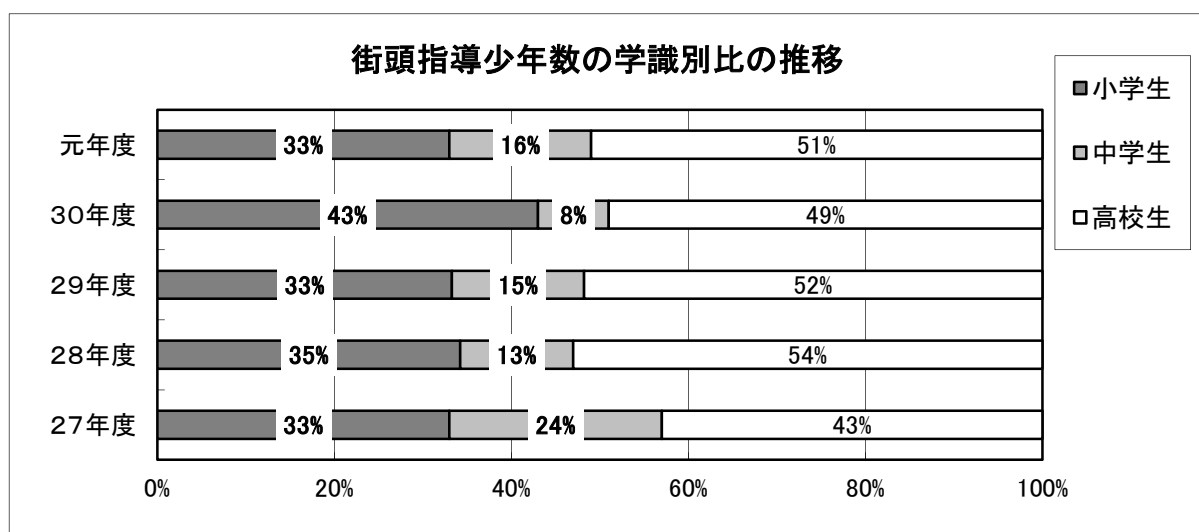

元年度の指導少年数は、昨年度に比べ、中学生は増加し、小学生は減少している。過去5年間の指導少年を行為別の人数で見ると、下のグラフになる。

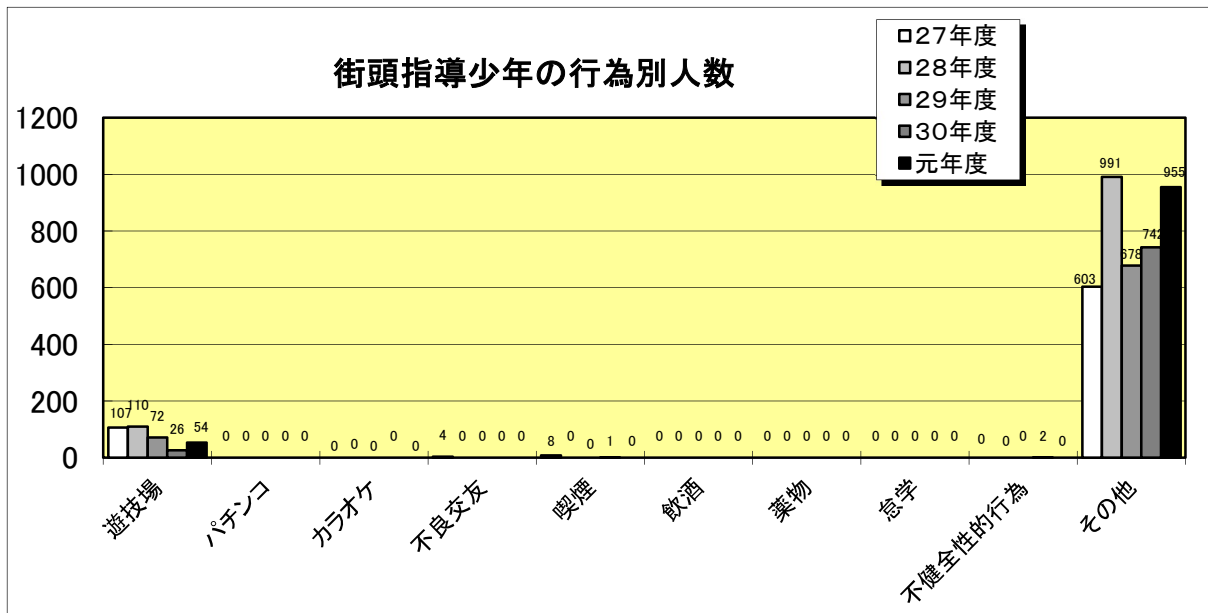

- 「遊技場への出入り」は、昨年度の26人に対し、元年度は54人（女子21人）と大幅に増加した。学職別に見ると、小学生9人、中学生18人、高校生26人となっており、小学生は減少し、中学生、高校生は増加に転じた。総数増加の要因には昨年8月10日、中心街に新規遊技場が出店した影響があるものと推察される。  
 巡回指導中、姿勢、態度、服装に問題があるなど、ぐ犯性が高い少年、家庭環境等により、居場所がない少年の徘徊、蟻集、問題行動は確認されず、遊技場が持つ“不良交友、喫煙、恐喝といった非行の温床”というかつてのイメージは年々薄れつつあるが、指導員からは「保護者が買い物中、子どもを一人で遊技場に待たせている。」との報告が複数寄せられており、指導員による“目”が、青少年健全育成と平行して、児童の連れ去り防止といった犯罪抑止にも生かされていることがうかがわれた。19時以降、遊技場に入場している小・中学生の報告はなかった。
- 「カラオケ店への出入り」は、平成29年度から継続して指導報告がないものの個室という密室空間で喫煙等の非行が行われている可能性がある。しかしながら店舗内に立ち入り、各個室の巡回指導を行うことはできないことから、入店時、又は店舗前で待ち合わせをしている中・高校生にタイミング良く声掛けすることで非行の未然防止を図っていく。
- 「パチンコ店への出入り」、「不良交友」、「喫煙」、「飲酒」、「薬物使用」、「怠学」「不健全性的行為」への指導報告はなかった。
- 「その他」については、昨年度より213人増加し、955人であった。  
 その内容はふれ合いのための会話がほとんどであるが、危険な行動や非行に発展する恐れがある行動への注意喚起、呼びかけも散見された。  
 元年度中の危険な行動や非行に発展する恐れがある行動に対する注意喚起、呼びかけについては、具体的に次のような報告がなされている。

- ・ 中心街商業施設で午後7時の閉店後、店内を巡回していたら、6階に女子高校生が2人いたので、声掛けして退店させた。
- ・ 中心街商業施設でゲームをしていた中学生に声掛けしたところ、1人が月に5万円の小遣いをもらっていると話していた。
- ・ 中心街商業施設2階の空き店舗にて、女子高校生2人がダンスの練習をしていたので、使用許可を得なければならないことを説明し、見守った。
- ・ 七夕祭りの開催中、中心街の商業施設で午後9時の閉店時間を過ぎても居座り続ける少年に対し、帰宅するよう促した。
- ・ 中心街商業施設のゲームコーナーに女子中学生2人が向かおうとしていたため、午後7時以降は保護者の同伴が必要であることを伝え、入場を止めた。
- ・ 中心街遊技場の店員が、高校生がエアコンの温度設定を何度も下げて困っていると話していた。
- ・ 中心街商業施設で3人組の高校生がタピオカを口から床に吐き出していたことから、注意、指導した。
- ・ 中心街公共施設2階で高校生カップルがキスをしていた。
- ・ 中心街商業施設で午後7時の閉店後、6階のフードコートにてスマホゲームをしていた男子高校生がいたことから退店を促したが、同階一巡後にもまだその場にいたため、注意した。
- ・ 郊外大型商業施設のゲームコーナーで、男子小学生がゲームをしながら乳母車に乗っている弟の子守をしていた。
- ・ ビルの防火扉の前に自転車を駐輪しようとしていた少年に注意・指導し、自転車を移動させた。
- ・ 中心街商業施設2階の薄暗い立入禁止エリアに入り込み、化粧をしている女子高校生がいたことから、声掛けして一般用のトイレに移動させた。

平成27年度からの街頭指導少年の月別人数をみると、下のグラフになる。

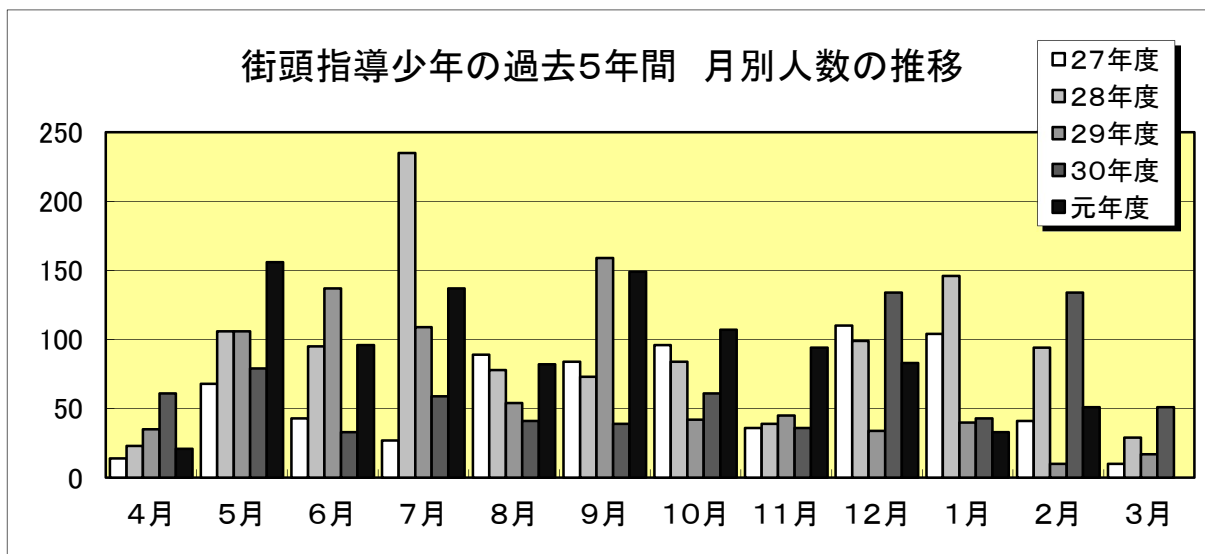



また、5年間の月ごとの少年指導平均数は、次のようになる。

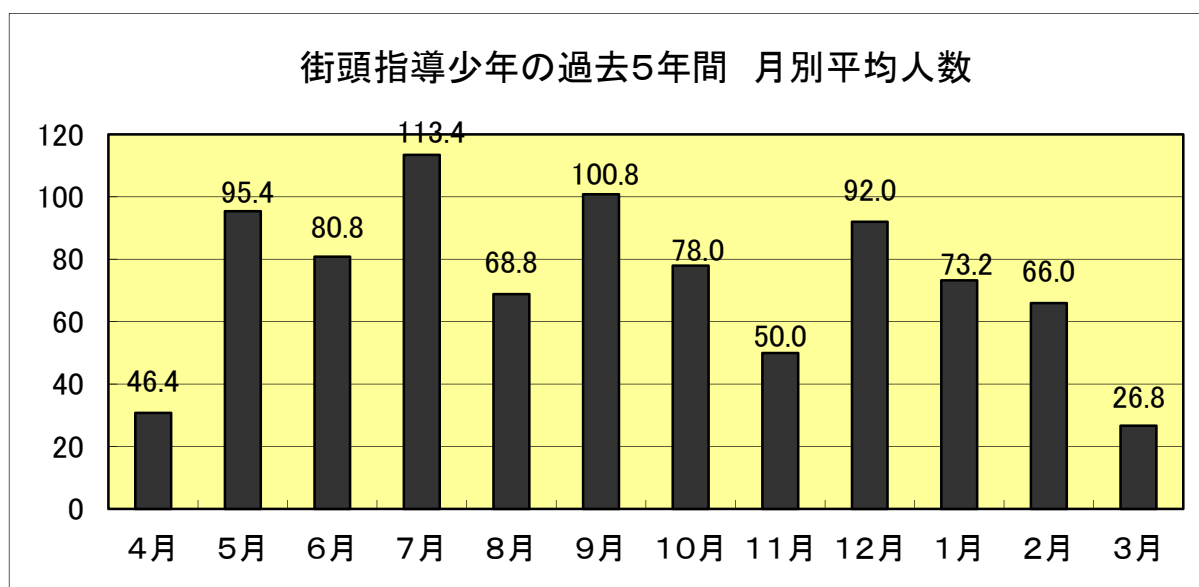

元年度は、下校途中の小・中学生、高校生への声掛け、公園等で遊ぶ小学生への声掛けが数多くなされた。学校が長期休業中の月は遊技場への巡回が数多くなされ、遊んでいる少年多数に声を掛けることができた。

巡回コースについては、地域情報や警察情報を参考にして見直しを図るなど、より有効なものとなるように設定している。

今後も当センターと指導員の一体感を高め、指導員間の連携を強くするなど、精力的に青少年の健全育成、児童・生徒の見守りにあたり、安全で安心なまちづくりに貢献していく。

# 1 少年相談状況 (元年度)

点線の下側は内数で女子数

| 相談種類と対象少年 | 電話相談      |     |     |     |      |      |     | 合計 | 来所相談 |     |     |     |      |      |     | 合計 | 総合計 |
|-----------|-----------|-----|-----|-----|------|------|-----|----|------|-----|-----|-----|------|------|-----|----|-----|
|           | 未就学児      | 小学生 | 中学生 | 高校生 | 各種学校 | 有・無職 | その他 |    | 未就学児 | 小学生 | 中学生 | 高校生 | 各種学校 | 有・無職 | その他 |    |     |
| 1 非行問題    | ① 暴力      |     |     |     |      |      |     | 0  |      |     |     |     |      |      |     | 0  | 0   |
|           | ② 家出・無断外泊 |     |     |     |      |      |     | 0  |      |     |     |     |      |      |     | 0  | 0   |
|           | ③ 喫煙飲酒    |     |     |     |      |      |     | 0  |      |     |     |     |      |      |     | 0  | 0   |
|           | ④ 薬物乱用    |     |     |     |      |      |     | 0  |      |     |     |     |      |      |     | 0  | 0   |
|           | ⑤ 窃盗・万引   |     |     |     |      |      |     | 0  |      |     |     |     |      |      |     | 0  | 0   |
|           | ⑥ 犯罪被害    |     |     |     |      |      |     | 0  |      |     |     |     |      |      |     | 0  | 0   |
|           | ⑦ その他     |     |     |     |      |      |     | 0  |      |     | 1   |     |      |      |     | 1  | 1   |
|           | 小計        | 0   | 0   | 0   | 0    | 0    | 0   | 0  | 0    | 0   | 1   | 0   | 0    | 0    | 0   | 1  | 1   |
| 2 学業・職場問題 | ① 学業成績    |     |     | 1   |      |      |     | 1  |      |     | 1   |     |      |      |     | 1  | 2   |
|           | ② 怠学      |     |     |     |      |      |     | 0  |      |     |     |     |      |      |     | 0  | 0   |
|           | ③ 不登校     | 17  | 6   | 21  |      |      |     | 44 | 4    | 2   | 6   |     |      |      |     | 12 | 56  |
|           | ④ 進路関係    | 6   | 1   | 9   |      |      |     | 16 | 4    | 1   | 3   |     |      |      |     | 8  | 24  |
|           | ⑤ 仕事      |     |     | 2   |      |      |     | 2  |      | 3   |     |     |      |      |     | 3  | 5   |
|           | ⑥ 異性関係    |     |     | 2   |      |      |     | 2  |      | 3   |     |     |      |      |     | 3  | 5   |
|           | ⑦ 友人関係    |     |     | 1   |      |      |     | 1  |      |     |     |     |      |      |     | 0  | 1   |
|           | ⑧ いじめ     |     | 1   | 3   |      |      |     | 4  |      |     |     |     |      |      |     | 0  | 4   |
|           | ⑨ その他     |     |     | 2   | 1    |      |     | 3  |      |     |     |     |      |      |     | 0  | 2   |
| 小計        | 0         | 18  | 18  | 22  | 0    | 0    | 58  | 0  | 4    | 6   | 6   | 0   | 0    | 0    | 16  | 74 |     |
| 3 家庭問題    | ① 家庭内暴力   |     |     |     |      |      |     | 0  |      |     | 1   |     |      |      |     | 1  | 1   |
|           | ② しつけ     |     |     | 2   |      |      |     | 2  |      |     |     |     |      |      |     | 0  | 2   |
|           | ③ ひきこもり   |     |     | 1   |      |      |     | 1  |      |     |     |     |      |      |     | 0  | 1   |
|           | ④ 家庭不和    |     |     |     | 2    |      |     | 2  |      |     |     |     |      |      |     | 0  | 2   |
|           | ⑤ その他     |     | 2   | 3   |      |      |     | 5  |      |     |     |     |      |      |     | 0  | 5   |
|           | 小計        | 0   | 2   | 7   | 0    | 0    | 0   | 9  | 0    | 0   | 1   | 0   | 0    | 0    | 0   | 1  | 10  |
| 4 健康問題    | ① 性       |     |     |     |      |      |     | 0  |      |     |     |     |      |      |     | 0  | 0   |
|           | ② 身体関係    |     |     |     |      |      |     | 0  |      |     |     |     |      |      |     | 0  | 0   |
|           | ③ その他     |     |     |     |      |      |     | 0  |      |     |     |     |      |      |     | 0  | 0   |
|           | 小計        | 0   | 0   | 0   | 0    | 0    | 0   | 0  | 0    | 0   | 0   | 0   | 0    | 0    | 0   | 0  | 0   |
| 合計        | 0         | 20  | 25  | 22  | 0    | 0    | 67  | 0  | 4    | 8   | 6   | 0   | 0    | 0    | 18  | 85 |     |
|           | 0         | 7   | 12  | 10  | 0    | 0    | 29  | 0  | 4    | 5   | 3   | 0   | 0    | 0    | 12  | 41 |     |

2 少年相談状況10年間の比較(平成22年度～) 点線の下側は内数で女子数

| 相 談 内 容                              |             | 年 度                |                    |                    |                    |                    |                    |                    |                    |                    |                   | 合計  |
|--------------------------------------|-------------|--------------------|--------------------|--------------------|--------------------|--------------------|--------------------|--------------------|--------------------|--------------------|-------------------|-----|
|                                      |             | 平成<br>22<br>年<br>度 | 平成<br>23<br>年<br>度 | 平成<br>24<br>年<br>度 | 平成<br>25<br>年<br>度 | 平成<br>26<br>年<br>度 | 平成<br>27<br>年<br>度 | 平成<br>28<br>年<br>度 | 平成<br>29<br>年<br>度 | 平成<br>30<br>年<br>度 | 令和<br>元<br>年<br>度 |     |
| 1<br>非<br>行<br>問<br>題                | ① 暴 力       | 1                  |                    | 1                  |                    |                    |                    | 1                  |                    | 1                  |                   | 4   |
|                                      | ② 家出・無断外泊   |                    | 1                  |                    |                    |                    |                    |                    |                    | 1                  |                   | 2   |
|                                      | ③ 喫煙飲酒      |                    |                    | 2                  |                    |                    | 2                  |                    |                    |                    |                   | 4   |
|                                      | ④ 薬物乱用      |                    |                    | 1                  |                    |                    | 1                  |                    |                    |                    |                   | 2   |
|                                      | ⑤ 窃盗・万引     |                    | 2                  |                    |                    | 1                  |                    |                    |                    | 1                  |                   | 4   |
|                                      | ⑥ 犯罪被害      |                    | 1                  |                    |                    |                    |                    |                    |                    |                    |                   | 1   |
|                                      | ⑦ そ の 他     | 2                  | 1                  |                    | 2                  | 1                  | 1                  |                    |                    | 1                  | 1                 | 9   |
|                                      | 小 計         | 3                  | 5                  | 3                  | 2                  | 2                  | 3                  | 1                  | 0                  | 4                  | 1                 | 24  |
|                                      | 0           | 0                  | 1                  | 1                  | 0                  | 1                  | 0                  | 0                  | 1                  | 1                  | 5                 |     |
| 2<br>学<br>業<br>・<br>職<br>場<br>問<br>題 | ① 学 業 成 績   |                    |                    | 1                  | 1                  | 5                  | 1                  | 1                  |                    |                    | 2                 | 11  |
|                                      | ② 怠 学       |                    | 1                  |                    |                    |                    |                    |                    |                    |                    |                   | 1   |
|                                      | ③ 不 登 校     | 49                 | 9                  | 15                 | 9                  | 10                 | 16                 | 21                 | 9                  | 34                 | 56                | 228 |
|                                      | ④ 進 路 関 係   | 4                  | 3                  | 7                  | 5                  | 5                  | 9                  | 6                  | 5                  | 19                 | 24                | 87  |
|                                      | ⑤ 仕 事       | 5                  | 4                  |                    | 2                  | 9                  | 3                  | 1                  |                    | 2                  | 5                 | 31  |
|                                      | ⑥ 異 性 関 係   | 3                  | 1                  |                    |                    | 1                  | 1                  |                    |                    | 2                  | 5                 | 13  |
|                                      | ⑦ 友 人 関 係   |                    | 2                  |                    |                    |                    |                    |                    | 1                  | 1                  |                   | 3   |
|                                      | ⑧ い じ め     |                    | 1                  |                    |                    |                    |                    |                    |                    | 1                  |                   | 2   |
|                                      | ⑨ そ の 他     | 1                  | 8                  | 5                  | 1                  |                    | 1                  | 8                  | 2                  | 6                  | 1                 | 33  |
|                                      | 小 計         | 1                  | 1                  | 2                  | 1                  |                    |                    |                    | 1                  |                    | 1                 | 6   |
|                                      | 1           |                    |                    |                    |                    |                    |                    |                    |                    | 1                  | 2                 |     |
|                                      | 1           | 8                  | 5                  | 1                  |                    | 1                  | 8                  | 2                  | 6                  | 1                  | 33                |     |
|                                      | 1           |                    | 2                  | 1                  |                    |                    | 6                  | 1                  | 2                  | 1                  | 14                |     |
|                                      | 7           | 5                  | 6                  | 8                  | 7                  | 9                  | 4                  | 5                  | 7                  | 4                  | 62                |     |
|                                      | 3           |                    |                    | 2                  | 3                  | 6                  | 1                  | 3                  | 4                  | 2                  | 24                |     |
|                                      | 18          | 20                 | 20                 | 6                  | 7                  | 11                 | 7                  | 15                 | 19                 | 5                  | 128               |     |
|                                      | 5           | 2                  |                    | 3                  | 2                  | 2                  | 2                  | 2                  | 9                  | 3                  | 30                |     |
|                                      | 81          | 49                 | 49                 | 28                 | 38                 | 41                 | 42                 | 32                 | 69                 | 74                 | 503               |     |
|                                      | 17          | 7                  | 9                  | 11                 | 10                 | 18                 | 17                 | 11                 | 37                 | 36                 | 173               |     |
| 3<br>家<br>庭<br>問<br>題                | ① 家 庭 内 暴 力 | 2                  |                    | 1                  |                    | 1                  | 3                  |                    | 1                  |                    | 1                 | 9   |
|                                      | ② し つ け     |                    |                    |                    |                    |                    | 1                  |                    |                    |                    |                   | 1   |
|                                      | ③ ひ き こ も り | 3                  | 1                  | 2                  | 3                  |                    | 1                  |                    | 5                  | 3                  | 2                 | 20  |
|                                      | ④ 家 庭 不 和   |                    | 1                  |                    | 1                  |                    | 1                  |                    | 2                  | 2                  | 1                 | 8   |
|                                      | ⑤ そ の 他     | 1                  |                    |                    |                    |                    |                    |                    | 1                  |                    |                   | 2   |
|                                      | 小 計         |                    | 4                  | 1                  | 2                  | 5                  | 11                 | 1                  | 3                  |                    | 2                 | 29  |
|                                      | 24          | 43                 | 33                 | 8                  | 8                  | 12                 | 4                  | 10                 | 9                  | 5                  | 156               |     |
|                                      | 6           | 3                  | 4                  | 2                  | 2                  | 1                  | 2                  | 6                  | 6                  | 3                  | 33                |     |
|                                      | 30          | 48                 | 37                 | 13                 | 14                 | 27                 | 5                  | 20                 | 12                 | 10                 | 216               |     |
|                                      | 11          | 6                  | 4                  | 6                  | 6                  | 7                  | 2                  | 10                 | 8                  | 4                  | 64                |     |
| 4<br>健<br>康<br>問<br>題                | ① 性         | 1                  | 1                  | 2                  |                    | 1                  | 2                  |                    |                    |                    |                   | 7   |
|                                      | ② 身 体 関 係   |                    |                    |                    |                    |                    |                    |                    |                    | 1                  |                   | 1   |
|                                      | ③ そ の 他     | 2                  |                    |                    | 1                  |                    |                    |                    |                    |                    |                   | 2   |
|                                      | 小 計         | 1                  |                    |                    |                    |                    |                    |                    |                    |                    |                   | 1   |
|                                      | 3           | 1                  | 2                  | 1                  | 1                  | 2                  | 0                  | 0                  | 1                  | 0                  | 11                |     |
|                                      | 1           | 0                  | 0                  | 1                  | 0                  | 0                  | 0                  | 0                  | 0                  | 0                  | 2                 |     |
| 合 計                                  | 117         | 103                | 91                 | 44                 | 55                 | 73                 | 48                 | 52                 | 86                 | 85                 | 754               |     |
|                                      | 29          | 13                 | 14                 | 19                 | 16                 | 26                 | 19                 | 21                 | 46                 | 41                 | 244               |     |

### 3 街頭指導少年の学職別(月毎) (元年度)

点線の下側は内数で女子数

| 学識     | 月 別 指 導 少 年 数 |     |     |     |     |     |     |     |     |     |      |      | 合計   |      |
|--------|---------------|-----|-----|-----|-----|-----|-----|-----|-----|-----|------|------|------|------|
|        | 4月            | 5月  | 6月  | 7月  | 8月  | 9月  | 10月 | 11月 | 12月 | 1月  | 2月   | 3月   |      |      |
| 小学生    | 5             | 67  | 39  | 18  | 8   | 88  | 59  | 3   | 3   | 17  | 19   | 活動なし | 326  |      |
|        | 3             | 34  | 19  | 6   | 3   | 39  | 32  | 1   | 3   | 5   | 11   |      | 156  |      |
| 中学生    | 0             | 23  | 24  | 19  | 31  | 5   | 14  | 32  | 8   | 0   | 0    |      | 156  |      |
|        | 0             | 14  | 10  | 5   | 8   | 1   | 8   | 0   | 2   | 0   | 0    |      | 48   |      |
| 高校生    | 8             | 64  | 31  | 97  | 43  | 46  | 34  | 57  | 72  | 16  | 32   |      | 500  |      |
|        | 2             | 33  | 8   | 45  | 17  | 23  | 17  | 33  | 35  | 10  | 14   |      | 237  |      |
| その他の学生 | 8             | 2   | 2   | 3   | 0   | 10  | 0   | 2   | 0   | 0   | 0    |      | 27   |      |
|        | 6             | 0   | 0   | 2   | 0   | 4   | 0   | 0   | 0   | 0   | 0    |      | 12   |      |
| 有・無職少年 |               |     |     |     |     |     |     |     |     |     |      |      | 0    |      |
|        |               |     |     |     |     |     |     |     |     |     |      |      | 0    |      |
| 計      | 21            | 156 | 96  | 137 | 82  | 149 | 107 | 94  | 83  | 33  | 51   |      | 0    | 1009 |
|        | 11            | 81  | 37  | 59  | 28  | 67  | 57  | 34  | 40  | 15  | 25   |      | 0    | 454  |
| 累計     | 21            | 177 | 273 | 410 | 492 | 641 | 748 | 842 | 925 | 958 | 1009 | 1009 | 1009 |      |
|        | 11            | 92  | 129 | 188 | 216 | 283 | 340 | 374 | 414 | 429 | 454  | 454  | 454  |      |

### 4 街頭指導少年の行為別(月毎) (元年度)

点線の下側は内数で女子数

| 行為       | 月 別 指 導 少 年 数 |     |     |     |     |     |     |     |     |     |      |      | 合計   |
|----------|---------------|-----|-----|-----|-----|-----|-----|-----|-----|-----|------|------|------|
|          | 4月            | 5月  | 6月  | 7月  | 8月  | 9月  | 10月 | 11月 | 12月 | 1月  | 2月   | 3月   |      |
| 遊技場出入り   |               |     |     | 6   | 18  |     |     |     | 18  | 12  |      | 活動なし | 54   |
|          |               |     |     | 3   | 3   |     |     |     | 8   | 7   |      |      | 21   |
| パチンコ店出入り |               |     |     |     |     |     |     |     |     |     |      |      | 0    |
|          |               |     |     |     |     |     |     |     |     |     |      |      | 0    |
| カラオケ店出入り |               |     |     |     |     |     |     |     |     |     |      |      | 0    |
|          |               |     |     |     |     |     |     |     |     |     |      |      | 0    |
| 不良交友     |               |     |     |     |     |     |     |     |     |     |      |      | 0    |
|          |               |     |     |     |     |     |     |     |     |     |      |      | 0    |
| 喫煙       |               |     |     |     |     |     |     |     |     |     |      |      | 0    |
|          |               |     |     |     |     |     |     |     |     |     |      |      | 0    |
| 飲酒       |               |     |     |     |     |     |     |     |     |     |      |      | 0    |
|          |               |     |     |     |     |     |     |     |     |     |      |      | 0    |
| シンナー等乱用  |               |     |     |     |     |     |     |     |     |     |      | 0    |      |
|          |               |     |     |     |     |     |     |     |     |     |      | 0    |      |
| 怠学       |               |     |     |     |     |     |     |     |     |     |      | 0    |      |
|          |               |     |     |     |     |     |     |     |     |     |      | 0    |      |
| 不健全性的行為  |               |     |     |     |     |     |     |     |     |     |      | 0    |      |
|          |               |     |     |     |     |     |     |     |     |     |      | 0    |      |
| その他      | 21            | 156 | 96  | 131 | 64  | 149 | 107 | 94  | 65  | 21  | 51   | 955  |      |
|          | 11            | 81  | 37  | 56  | 25  | 67  | 57  | 34  | 32  | 8   | 25   | 433  |      |
| 計        | 21            | 156 | 96  | 137 | 82  | 149 | 107 | 94  | 83  | 33  | 51   | 0    | 1009 |
|          | 11            | 81  | 37  | 59  | 28  | 67  | 57  | 34  | 40  | 15  | 25   | 0    | 454  |
| 累計       | 21            | 177 | 273 | 410 | 492 | 641 | 748 | 842 | 925 | 958 | 1009 | 1009 | 1009 |
|          | 11            | 92  | 129 | 188 | 216 | 283 | 340 | 374 | 414 | 429 | 454  | 454  | 454  |

5 街頭指導少年の行為別(学職毎) (元年度)

点線の下側は内数で女子数

| 学 識<br>行 為 | 小学生 | 中学生 | 高校生 | その他の<br>学生 | 有・無職<br>少年 | 合計   |
|------------|-----|-----|-----|------------|------------|------|
| 遊技場出入り     | 9   | 18  | 26  | 1          |            | 54   |
|            | 2   | 4   | 15  | 0          |            | 21   |
| パチンコ店出入り   |     |     |     |            |            | 0    |
|            |     |     |     |            |            | 0    |
| カラオケ店出入り   |     |     |     |            |            | 0    |
|            |     |     |     |            |            | 0    |
| 不良交友       |     |     |     |            |            | 0    |
|            |     |     |     |            |            | 0    |
| 喫 煙        |     |     |     |            |            | 0    |
|            |     |     |     |            |            | 0    |
| 飲 酒        |     |     |     |            |            | 0    |
|            |     |     |     |            |            | 0    |
| シンナー等乱用    |     |     |     |            |            | 0    |
|            |     |     |     |            |            | 0    |
| 怠 学        |     |     |     |            |            | 0    |
|            |     |     |     |            |            | 0    |
| 不健全性的行為    |     |     |     |            |            | 0    |
|            |     |     |     |            |            | 0    |
| その他        | 317 | 138 | 474 | 26         |            | 955  |
|            | 155 | 44  | 222 | 12         |            | 433  |
| 計          | 326 | 156 | 500 | 27         | 0          | 1009 |
|            | 157 | 48  | 237 | 12         | 0          | 454  |