

平成30年度

青少年だより

(平成29年度の活動の集計)

相談・街頭指導の状況

八戸市教育委員会 教育指導課

八戸市少年相談センター

I 平成 29 年度 八戸市少年相談センター相談状況について

八戸市少年相談センター（市教育委員会教育指導課内…市庁本館 5 階）

※ 20 年度より社会教育課から教育指導課へ移行

相談方法：電話相談、来所相談

相談日時：月～金曜日 10:00～17:00（祝日・年末年始を除く）

電話番号：43-2142

29 年度中に受理した相談件数は、電話相談 35 件、来所相談が 17 件、合計で 52 件であった。この相談件数は 28 年度の 48 件を 4 件上回るも、直近の 10 年間で 3 番目に少ない数となっている。

また、相談対象を性別にみると、男子は 31 件で、28 年度の 29 件に比べ 2 件増え、女子も 21 件と、28 年度の 19 件より 2 件増えている。

過去 5 年間の電話・来所相談を合わせた相談対象少年を学職別にみると、下のグラフになる。

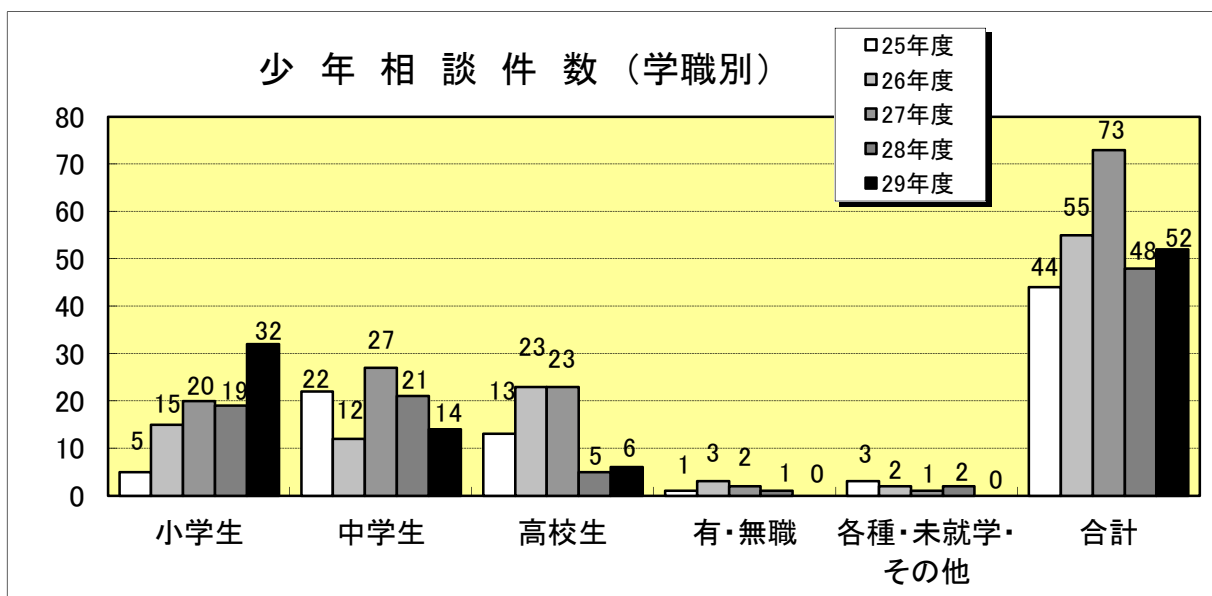

学職別にみると、小学生が 32 件（昨年度 19 件）と昨年度に比べて 13 件増え、中学生は 14 件（昨年度 21 件）と昨年度に比べて 7 件減っている。高校生は 6 件（昨年度 5 件）と昨年度に比べて 1 件増えている。

29 年度は、昨年度に比べて、小学校の相談件数が大幅に増えており、相談件数全体に占める各学校種の相談件数の割合は小学校が 62%、中学生が 27%、高校生が 11%となっている。

相談内容を分類すると、下のグラフになる。

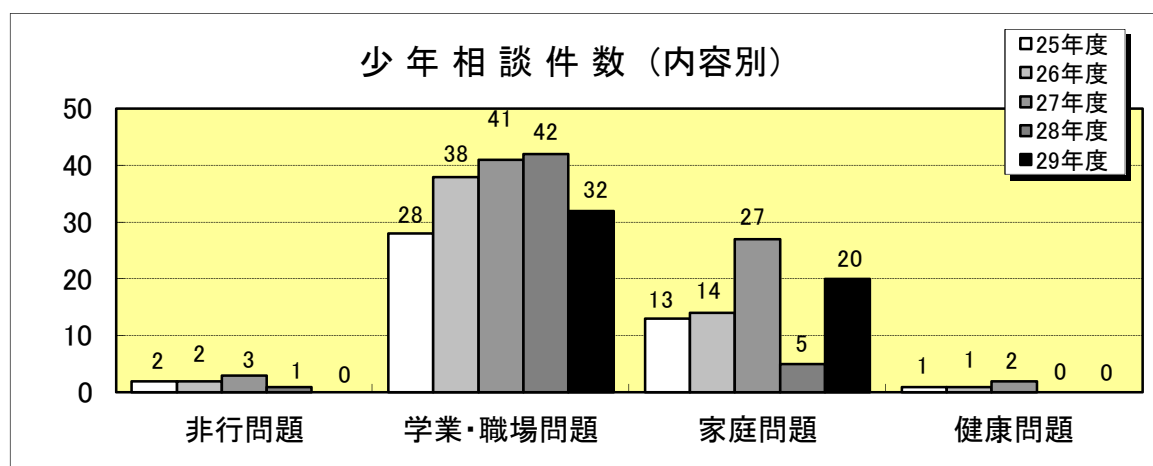

29年度について、内容別に見ると「学業・職場問題」が一番多く32件(女子11件)、次に「家庭問題」が20件(女子10件)となっており、非行問題・健康問題の相談件数は0件であった。

「学業・職場問題」の中で一番多かった項目は「その他」であり、①対人恐怖により友人関係を築けない、②多動傾向があり、授業中集中できない、授業中抜け出して暴れる、友達にいたずらするなど発達障害が原因と考えられる相談が多かった。

次に、「家庭問題」の中で一番多かった項目は「その他」であり、①生活困窮により学校に通わせることが困難である、②母親が精神疾患を患っているため子供を学校に通わせることができないなど、家庭の問題が不登校の原因と考えられる相談が増えてきている。どちらも、学校ばかりで簡単に解決できる問題ではなく、教育委員会、スクールソーシャルワーカー、児童相談所、市の生活福祉課等と連携して解決していくことが益々大切になってきている。

「不登校」に関する相談は、今年度は9件(女子5件)であり、昨年度の21件より大幅な減であるが、これは不登校の原因が家庭問題であったり、母親の精神疾患によるものであった場合には、「その他」の項目にカウントしたためであり、決して少なくなってきたということではない。今後は、不登校の原因をしっかりと把握して指導していくことが大切である。

「いじめ」に関する相談は5件であり、昨年度と同件数である。早期の対策が大事であり、学校と連携しながら解決していった。

スマートフォンなどにおける「SNSでのトラブル」は、件数は少ないものの、相談時には深刻な問題となっていることが多く、各学校とも十分注意をしていかなければならない。

相談内容を小・中・高校生別にみると、次のようになる。

| | 一番多い相談内容 | それ以外の主な相談内容 |
|-----|---------------------|--|
| 小学生 | 学業・職場問題 その他(12件) | 家庭問題その他(6件) いじめ(4件) 不登校(4件) しつけ(3件) |

| | | |
|-----|-----------------|----------------------|
| 中学生 | 家庭問題その他 (4件) | 不登校(3件) しつけ(2件) |
| 高校生 | 不登校(2件) | 家庭不和(2件) 家庭問題その他(2件) |

相談者として一番多かったのは母親で20件(全体の44%)、次に多かったのが学校からで16件(36%)、次に父親3件、祖母3件、そして本人が2件であった。

今年から、スクールソーシャルワーカー事業がスタートしたこともあり、学校からの相談が多かったものと思われる。今後とも、スクールソーシャルワーカーが各学校に十分に認知され、高い視点から子供を広く捉えながら学校を応援していきたい。

Ⅱ 平成 29 年度 街頭指導の状況について

街頭指導について

指導員人数：143名（教育委員長委嘱）

構成メンバー：各地区青少協代表、小・中・高等学校の教員、
小・中学校のPTA、大型店舗職員

指導場所：市中心商店街、JR本八戸駅・八戸駅周辺、
地区のお祭り会場、大型店舗、など

指導時間：・女性通常指導…14:00 から 3 時間（平日、土曜日）
・男性通常指導…19:00 から 3 時間（平日）
・特別指導…その他、時期、場所、状況にあわせて

指導回数：年間で、延べ 262 回
通常指導(163 回)、職場指導大型店舗(69 回)、
地区のお祭りや長期休業等(30 回)

下のグラフは、過去 5 年間の街頭指導少年数（声掛け指導）の年度別推移を示したものである。29 年度の指導少年数は、750 人（男子 397 人 女子 353 人）で、28 年度の 1,101 人と比べ、351 人の減少となった。日中と夜間の通常指導での指導数がともに減少しているが、今後も引き続き、子どもたちの問題行動や非行の未然防止のための挨拶や思いやりのある言葉掛けを積極的に行っていききたい。

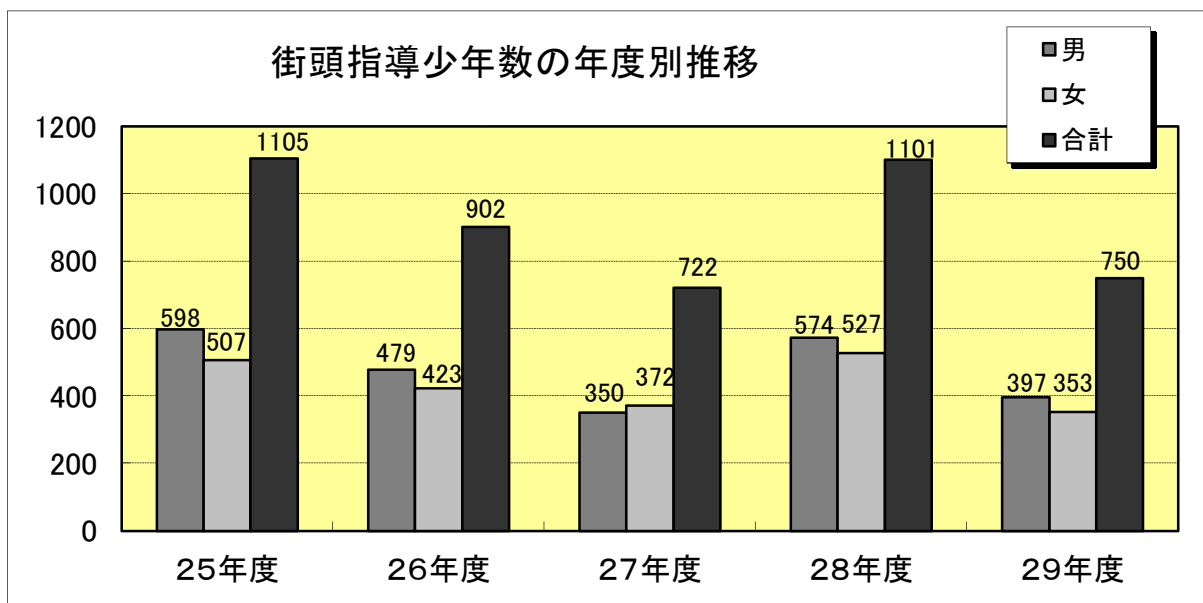

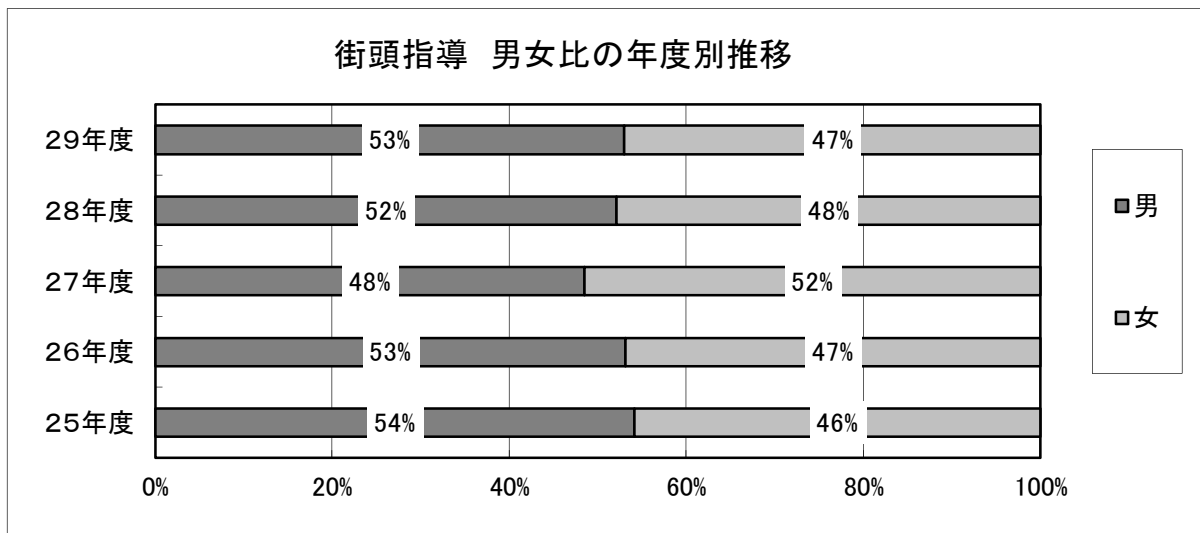

過去5年間の街頭指導少年数を学職別にみると、下のグラフになる。

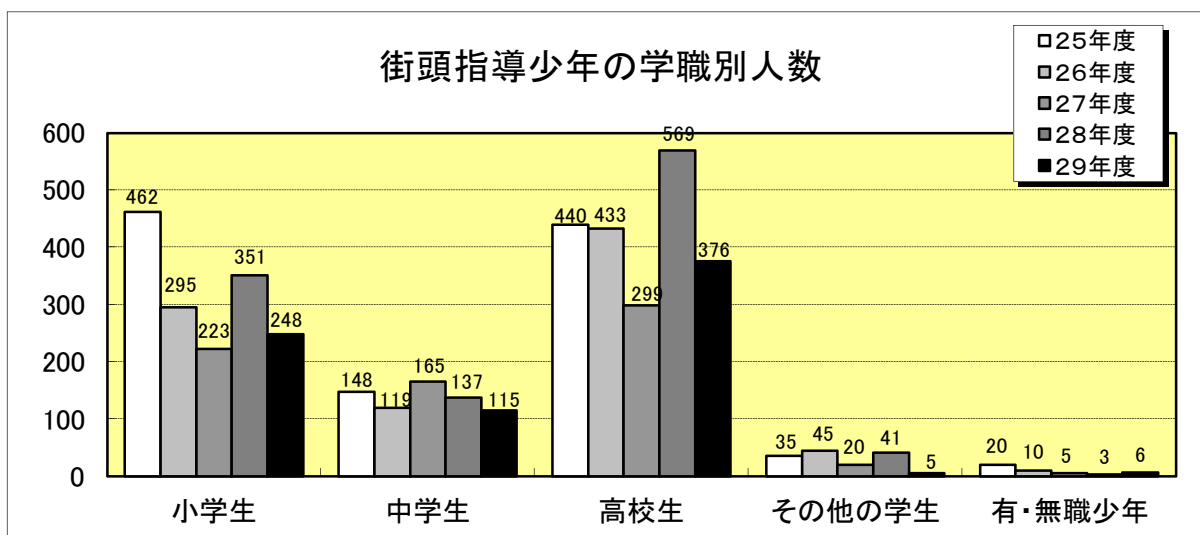

過去5年間の街頭指導少年数の学職別（小学生・中学生・高校生）比の推移をみると、下のグラフになる。

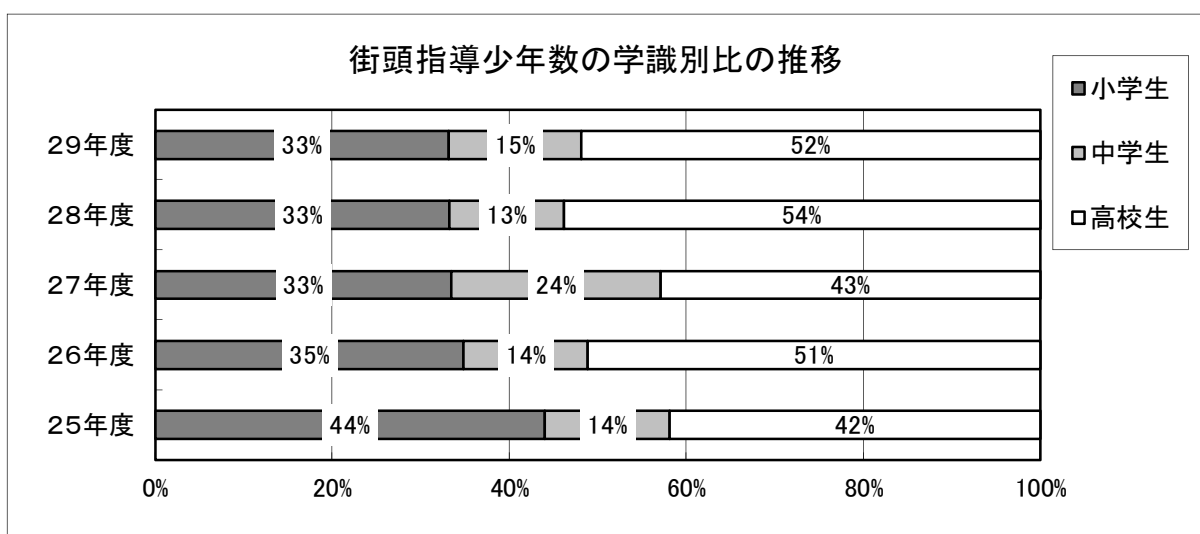

29年度の指導少年数は、昨年度に比べ、小・中・高校生とも減少している。過去5年間の指導少年を行為別の人数で見ると、下のグラフになる。

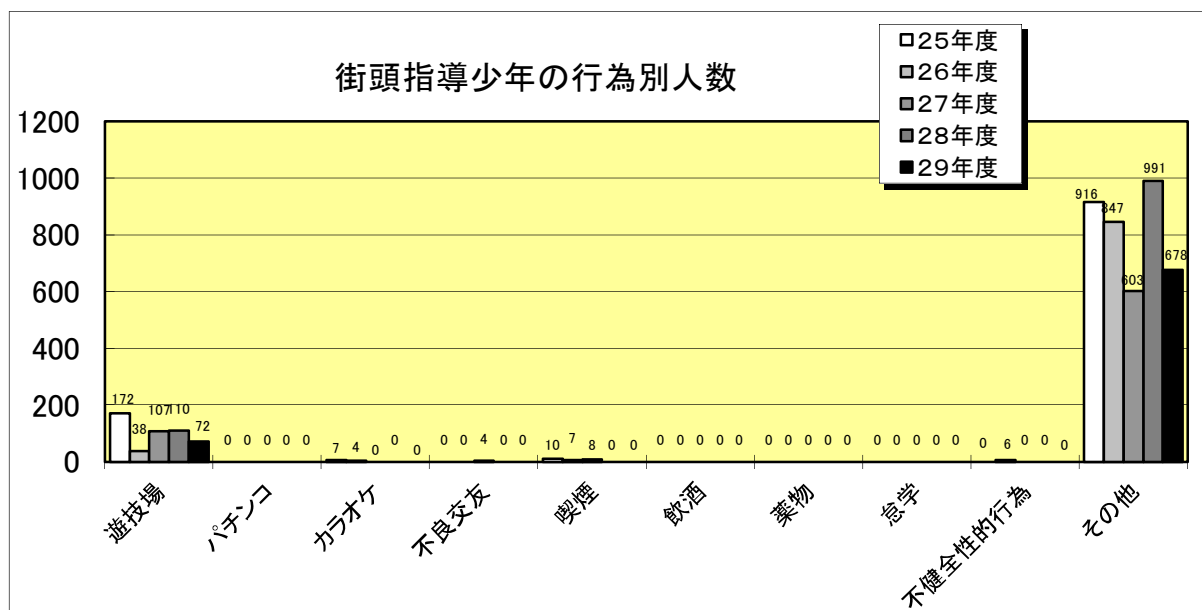

- 「遊技場出入り」は、28年度の110人に対し、29年度は72人（女子24人）と減少した。学職別に見ると、29年度は、小学生 25人、中学生 24人、高校生 23人となっている。28年度と比べると、小学生への指導数が増加し、中学生、高校生が減少している。

指導員の報告の中に、「ファンタジードームに小学生だけで遊びに来ていた児童5名を指導、その後、迎えに来た保護者に引き渡した。」「ファンタジードームで小学生に声を掛けると、保護者は買い物中であるとのことであった。保護者と一緒に遊ぶように話した。」など、ラピアファンタジードームでは保護者が買い物中に小学生だけで入場していたという報告が多くあった。また、「チーノランドでスロットで遊んでいる高校生が遊戯台を叩いていたので声を掛けて指導した。」という報告もあった。19時以降も入場している小中学生の報告について今年度はなかったが、風俗営業等の規制及び業務の適正化等に関する法律施行条例で保護者同伴であれば、16歳未満であってもゲームセンターに出入りが出来ることから、保護者同伴の確認方法などが課題である。

- 「カラオケ店の出入り」は、28年度から指導の報告はない。過去に高校生の喫煙の情報があったことから、カラオケ店の巡回も考えなければならない。
- 「不良交友」で指導の報告はなかった。
- 「喫煙」で29年度に指導された人数はなかった。しかし、報告書の中に「チーノ6階女子トイレのサニタリーケースに吸い殻4本が捨てられていたという情報が清掃員から寄せられた。その後はない。」という報告があり、指導することはなかったが、喫煙している可能性があることから巡回を強化していく。
- 「不健全性的行為」の指導の報告はなかったが「チーノ6階のお客様階段で、高校生の男女が床に座り話し込んでいたので声掛けをした。」「チーノ5階の映画館、6

階のチーノランドにおいて若い男女のカップルが見受けられた。」との報告があり、不健全性的行為につながる可能性のある報告や情報があった。祭りの期間など留意して巡回する必要がある。

○「その他」については、28年度(991人)に比べて減少し、29年度の指導人数は678人となっている。ふれ合いのための会話や注意喚起の呼びかけも多く含んでいるが、危険な行動や自分本位な行動をしている少年も報告されている。

29年度における「その他」の街頭指導などは、次のような報告があった。

- ・ 巡回時、小学生の高学年と思われる6人と挨拶を交わすとびっくりするほど元気な挨拶が返ってきた。
- ・ まつりんぐ広場の管理人から、夕方、小学生と高校生が広場の中で自転車に乗り大変危ないので注意していると情報提供があった。
- ・ 公園で3人の女子中学生がブーメランで遊んでいたため、人にぶつからないようにと声を掛けた。
- ・ 三嶋祭り、大勢の参拝客がいた。児童・生徒の気になる様子はなく、おおむね約束を守って祭りを楽しんでいる様子であった。
- ・ 浅水川で釣りをしている男子中学生に声を掛けた。「滑らないようにきをつけて」「釣れなかったら早く帰るように」と。
- ・ 公園のブランコで遊んでいた小学生の女の子達は、勢いが良くて危なく見えたので声掛けをして注意した。
- ・ まつりんぐ広場で、高校生団体2組が学園祭の練習で集まっており、公園管理者から自転車の乗り方を注意するように指導して欲しいという要請があり、声を掛けて注意を促した。
- ・ 七夕まつり2日目、チーノ階段で座りながら飲食をしていた中学生に声を掛けた。
- ・ チーノ客用エレベーターの非常呼出コールが鳴り、女性客より、中学生くらいの少年2名が非常ボタンを押して降りた。という情報提供があった。いたずらと思われる。
- ・ チーノ3階テナント店員から、女子高校生に対する声掛け事案があったとの情報提供があった。詳細は不明だが、30歳代の男性が声を掛けたもの。
- ・ 三八城公園で水を飲みながらいたずらしている男の子に声を掛けて注意した。
- ・ 市庁前の公衆電話ボックスの中に、ゴミが置きっぱなしになっていた。
- ・ チーノ1階の防火扉に寄りかかってスマホをしていた男子高校生に説明のため声を掛けた。
- ・ ラピア3階フードコーナーに居た中学生に対し、「早めに帰宅するように」と声を掛けた。
- ・ チーノ6階ベビーコーナーで2人の高校生が雑談をしていたので声を掛け、休憩コーナーに移動してもらいました。
- ・ チーノ6階ベビーコーナーで、スマホをいじっていた女子高校生2人に声を掛

け、説明をしたところ、素直にフードコートテーブル席に移動した。

- チーノ各階のエレベーターホールのベンチで、飲食後のゴミが目立った。
- チーノで、3人組の女子高生の万引きが疑わしい。手口が巧妙で、店員が2人を接客中、1人が洋服を万引きしているようで、捕まえるのがなかなか難しい。そのため、3人組が来店時に警備員の巡回を強化したらなくなった。という情報提供があった。
- 歩きながらスマホを操作している若者がとても多く危ないと感じる。中にはイヤホンをして曲を聴きながら操作している若者の居る。
- チーノ2階から1階への下りエスカレーターをふざけて逆走している5人組の少年を見掛けたので注意をした。注意されて恥ずかしかったのか、無言で立ち去った。

平成 25 年度からの街頭指導少年の月別人数をみると、下のグラフになる。

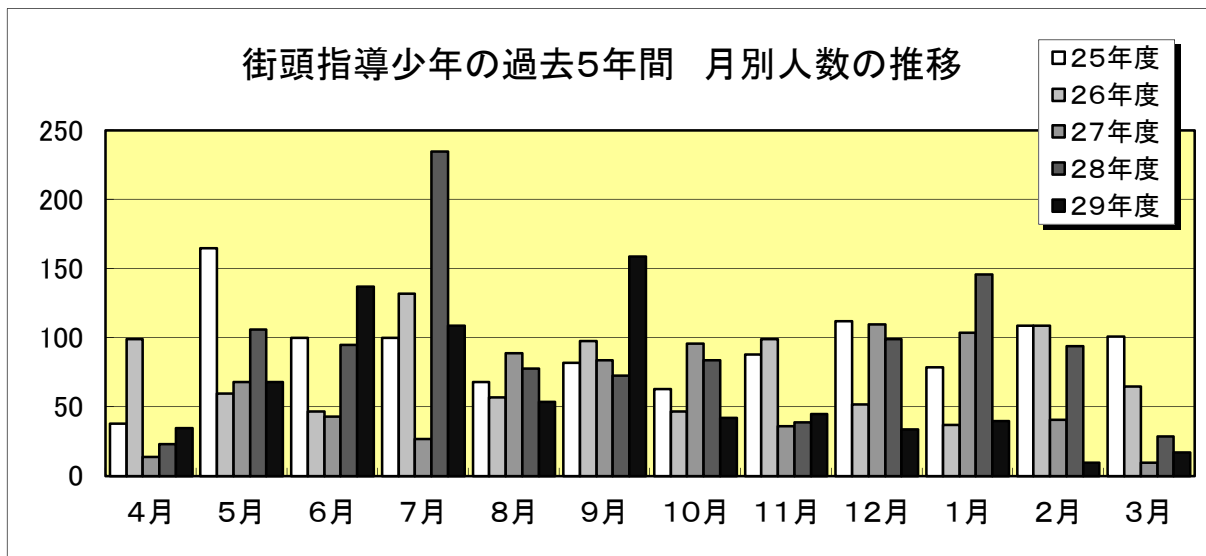

また、5年間の月ごとの少年指導平均数は、次のようになる。

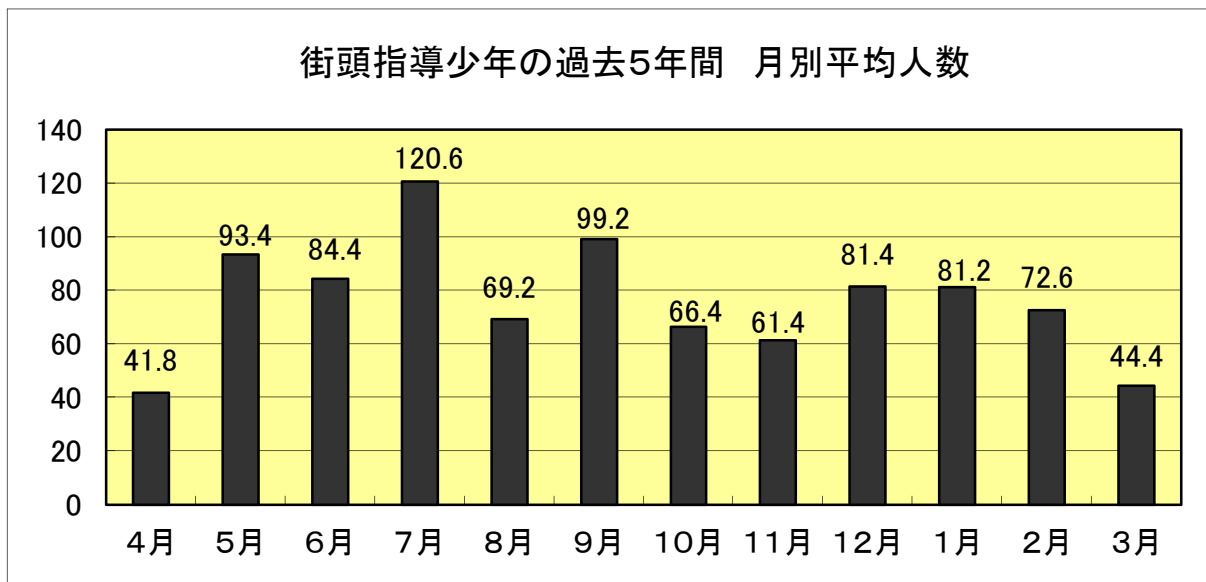

29年度は、下校途中や公園で遊んでいる小学生への声掛けの報告が多く見られた。また、学校が長期休業中の月は、遊技場への出入りに関する声掛けが多数あった。

18年度から巡回コースは、青少年の現状にあわせたものとし、地域情報や警察情報があればコースを変更するなど、より有効なものになるように設定している。

今後も、より有効な巡回にするため、指導員の技量を高め、安心・安全なまちづくりを進めていく必要がある。

1 少年相談状況 (29年度)

点線の下側は内数で女子数

| 相談種類と対象少年 | | 電話相談 | | | | | | | 来所相談 | | | | | | | 総合計 | | |
|-----------|-----------|-------|------|-----|-----|------|------|-------|------|------|-----|-----|-----|------|------|-------|-------|------|
| | | 未就学児 | 小学生 | 中学生 | 高校生 | 各種学校 | 有・無職 | その他 | 合計 | 未就学児 | 小学生 | 中学生 | 高校生 | 各種学校 | 有・無職 | | その他 | 合計 |
| 1 非行問題 | ① 暴力 | 0 | 0 | 0 | 0 | 0 | 0 | 0 | 0 | 0 | 0 | 0 | 0 | 0 | 0 | 0 | 0 | 0 |
| | ② 家出・無断外泊 | 0 | 0 | 0 | 0 | 0 | 0 | 0 | 0 | 0 | 0 | 0 | 0 | 0 | 0 | 0 | 0 | 0 |
| | ③ 喫煙飲酒 | 0 | 0 | 0 | 0 | 0 | 0 | 0 | 0 | 0 | 0 | 0 | 0 | 0 | 0 | 0 | 0 | 0 |
| | ④ 薬物乱用 | 0 | 0 | 0 | 0 | 0 | 0 | 0 | 0 | 0 | 0 | 0 | 0 | 0 | 0 | 0 | 0 | 0 |
| | ⑤ 窃盗・万引 | 0 | 0 | 0 | 0 | 0 | 0 | 0 | 0 | 0 | 0 | 0 | 0 | 0 | 0 | 0 | 0 | 0 |
| | ⑥ 犯罪被害 | 0 | 0 | 0 | 0 | 0 | 0 | 0 | 0 | 0 | 0 | 0 | 0 | 0 | 0 | 0 | 0 | 0 |
| | ⑦ その他 | 0 | 0 | 0 | 0 | 0 | 0 | 0 | 0 | 0 | 0 | 0 | 0 | 0 | 0 | 0 | 0 | 0 |
| | 小計 | 0 | 0 | 0 | 0 | 0 | 0 | 0 | 0 | 0 | 0 | 0 | 0 | 0 | 0 | 0 | 0 | 0 |
| 2 学業・職場問題 | ① 学業成績 | 0 | 0 | 0 | 0 | 0 | 0 | 0 | 0 | 0 | 0 | 0 | 0 | 0 | 0 | 0 | 0 | 0 |
| | ② 怠学 | 0 | 0 | 0 | 0 | 0 | 0 | 0 | 0 | 0 | 0 | 0 | 0 | 0 | 0 | 0 | 0 | 0 |
| | ③ 不登校 | 0 | 4/3 | 2/1 | 1 | 0 | 0 | 0 | 7/4 | 0 | 1/1 | 1 | 0 | 0 | 0 | 0 | 2/1 | 9/5 |
| | ④ 進路関係 | 0 | 0 | 0 | 0 | 0 | 0 | 0 | 0 | 0 | 0 | 0 | 0 | 0 | 0 | 0 | 0 | 0 |
| | ⑤ 仕事 | 0 | 0 | 0 | 0 | 0 | 0 | 0 | 0 | 0 | 0 | 0 | 0 | 0 | 0 | 0 | 0 | 0 |
| | ⑥ 異性関係 | 0 | 1 | 0 | 0 | 0 | 0 | 0 | 1/0 | 0 | 0 | 0 | 0 | 0 | 0 | 0 | 0/0 | 1/0 |
| | ⑦ 友人関係 | 0 | 2/1 | 0 | 0 | 0 | 0 | 0 | 2/1 | 0 | 0 | 0 | 0 | 0 | 0 | 0 | 0/0 | 2/1 |
| | ⑧ いじめ | 0 | 2/2 | 1/1 | 0 | 0 | 0 | 0 | 3/3 | 2 | 0 | 0 | 0 | 0 | 0 | 0 | 2/0 | 5/3 |
| | ⑨ その他 | 0 | 5 | 1 | 1 | 0 | 0 | 0 | 7/1 | 7/1 | 0 | 1 | 0 | 0 | 0 | 0 | 8/1 | 15/2 |
| 小計 | 0 | 14/6 | 4/2 | 2/1 | 0 | 0 | 0 | 20/9 | 9/1 | 1/1 | 2/0 | 0/0 | 0/0 | 0/0 | 12/2 | 32/11 | | |
| 3 家庭問題 | ① 家庭内暴力 | 0 | 0 | 1 | 0 | 0 | 0 | 0 | 1/0 | 0 | 0 | 0 | 0 | 0 | 0 | 0 | 0/0 | 1/0 |
| | ② しつけ | 0 | 3/2 | 2 | 0 | 0 | 0 | 0 | 5/2 | 0 | 0 | 0 | 0 | 0 | 0 | 0 | 0/0 | 5/2 |
| | ③ ひきこもり | 0 | 0 | 1 | 0 | 0 | 0 | 0 | 1/0 | 0 | 0 | 0 | 0 | 0 | 0 | 0 | 0/0 | 1/0 |
| | ④ 家庭不和 | 0 | 0 | 1/1 | 0 | 0 | 0 | 0 | 1/1 | 0 | 0 | 2/1 | 0 | 0 | 0 | 0 | 2/1 | 3/2 |
| | ⑤ その他 | 0 | 4/2 | 3/2 | 0 | 0 | 0 | 0 | 7/4 | 2/1 | 1/1 | 0 | 0 | 0 | 0 | 0 | 3/2 | 10/6 |
| | 小計 | 0 | 7/4 | 8/3 | 0/0 | 0/0 | 0/0 | 0/0 | 15/7 | 2/1 | 1/1 | 2/1 | 0/0 | 0/0 | 0/0 | 5/3 | 20/10 | |
| 4 健康問題 | ① 性 | 0 | 0 | 0 | 0 | 0 | 0 | 0 | 0 | 0 | 0 | 0 | 0 | 0 | 0 | 0 | 0 | 0 |
| | ② 身体関係 | 0 | 0 | 0 | 0 | 0 | 0 | 0 | 0 | 0 | 0 | 0 | 0 | 0 | 0 | 0 | 0 | 0 |
| | ③ その他 | 0 | 0 | 0 | 0 | 0 | 0 | 0 | 0 | 0 | 0 | 0 | 0 | 0 | 0 | 0 | 0 | 0 |
| | 小計 | 0 | 0 | 0 | 0 | 0 | 0 | 0 | 0 | 0 | 0 | 0 | 0 | 0 | 0 | 0 | 0 | 0 |
| 合計 | 0 | 21/10 | 12/5 | 2/1 | 0/0 | 0/0 | 0/0 | 35/16 | 11/2 | 2/2 | 4/1 | 0/0 | 0/0 | 0/0 | 17/5 | 52/21 | | |

2 少年相談状況10年間の比較(平成20年度～) 点線の下側は内数で女子数

| 相 談 内 容 | | 年 度 | | | | | | | | | | 合 計 |
|--------------------------------------|------------------|-----------------|------------------|-----------------|-----------------|-----------------|-----------------|-----------------|-----------------|-----------------|-----------------|------------|
| | | 平成 20 年度 | 平成 21 年度 | 平成 22 年度 | 平成 23 年度 | 平成 24 年度 | 平成 25 年度 | 平成 26 年度 | 平成 27 年度 | 平成 28 年度 | 平成 29 年度 | |
| 1 非 行 問 題 | ① 暴 力 | --- | --- | 1 | --- | 1 | --- | --- | --- | 1 | --- | 3 0 |
| | ② 家出・無断外泊 | $\frac{1}{1}$ | 1 | --- | 1 | --- | --- | --- | --- | --- | --- | 3 1 |
| | ③ 喫 煙 飲 酒 | --- | --- | --- | --- | $\frac{2}{1}$ | --- | --- | $\frac{2}{1}$ | --- | --- | 4 2 |
| | ④ 薬 物 乱 用 | --- | --- | --- | --- | --- | --- | --- | --- | --- | --- | 0 0 |
| | ⑤ 窃 盗 ・ 万 引 | 2 | $\frac{1}{1}$ | --- | 2 | --- | --- | 1 | --- | --- | --- | 6 1 |
| | ⑥ 犯 罪 被 害 | 1 | --- | --- | 1 | --- | --- | --- | --- | --- | --- | 2 0 |
| | ⑦ そ の 他 | $\frac{10}{2}$ | 1 | 2 | 1 | --- | $\frac{2}{1}$ | 1 | 1 | --- | --- | 18 3 |
| | 小 計 | $\frac{14}{3}$ | $\frac{3}{1}$ | $\frac{3}{0}$ | $\frac{5}{0}$ | $\frac{3}{1}$ | $\frac{2}{1}$ | $\frac{2}{0}$ | $\frac{3}{1}$ | $\frac{1}{0}$ | $\frac{0}{0}$ | 36 7 |
| 2 学 業 ・ 職 場 問 題 | ① 学 業 成 績 | 1 | --- | --- | --- | 1 | 1 | 5 | 1 | $\frac{1}{1}$ | --- | 10 1 |
| | ② 怠 学 | 2 | 1 | --- | 1 | --- | --- | --- | --- | --- | --- | 4 0 |
| | ③ 不 登 校 | $\frac{21}{4}$ | $\frac{30}{17}$ | $\frac{49}{4}$ | $\frac{9}{3}$ | $\frac{15}{7}$ | $\frac{9}{5}$ | $\frac{10}{5}$ | $\frac{16}{9}$ | $\frac{21}{6}$ | $\frac{9}{5}$ | 189 65 |
| | ④ 進 路 関 係 | $\frac{8}{4}$ | $\frac{5}{5}$ | $\frac{5}{3}$ | $\frac{4}{1}$ | --- | 2 | 9 | $\frac{2}{1}$ | $\frac{1}{1}$ | --- | 36 15 |
| | ⑤ 仕 事 | --- | --- | --- | $\frac{2}{1}$ | --- | --- | --- | --- | --- | --- | 2 1 |
| | ⑥ 異 性 関 係 | $\frac{1}{1}$ | --- | $\frac{1}{1}$ | --- | 2 | 1 | --- | --- | --- | 1 | 6 2 |
| | ⑦ 友 人 関 係 | $\frac{5}{3}$ | $\frac{2}{2}$ | $\frac{1}{1}$ | 8 | $\frac{5}{2}$ | $\frac{1}{1}$ | --- | --- | $\frac{8}{6}$ | 2 | 32 16 |
| | ⑧ い じ め | $\frac{8}{2}$ | $\frac{15}{7}$ | $\frac{7}{3}$ | 5 | 6 | 8 | $\frac{7}{3}$ | $\frac{10}{6}$ | $\frac{4}{1}$ | $\frac{5}{3}$ | 75 27 |
| | ⑨ そ の 他 | $\frac{20}{10}$ | $\frac{22}{10}$ | $\frac{18}{5}$ | $\frac{20}{2}$ | $\frac{20}{2}$ | $\frac{6}{3}$ | $\frac{7}{2}$ | $\frac{12}{2}$ | $\frac{7}{2}$ | $\frac{15}{2}$ | 147 38 |
| | 小 計 | $\frac{66}{24}$ | $\frac{75}{41}$ | $\frac{81}{17}$ | $\frac{49}{7}$ | $\frac{49}{9}$ | $\frac{28}{11}$ | $\frac{38}{10}$ | $\frac{41}{18}$ | $\frac{42}{17}$ | $\frac{32}{11}$ | 501 165 |
| 3 家 庭 問 題 | ① 家 庭 内 暴 力 | 6 | 1 | 2 | --- | 1 | --- | 1 | $\frac{3}{1}$ | --- | 1 | 15 1 |
| | ② し つ け | $\frac{9}{9}$ | 4 | 3 | $\frac{1}{1}$ | 2 | $\frac{3}{1}$ | --- | $\frac{1}{1}$ | --- | 5 | 28 14 |
| | ③ ひ き こ も り | 7 | 1 | 1 | --- | --- | --- | --- | --- | --- | 1 | 10 0 |
| | ④ 家 庭 不 和 | 2 | 2 | --- | 4 | $\frac{1}{1}$ | $\frac{2}{1}$ | $\frac{5}{4}$ | $\frac{11}{4}$ | 1 | $\frac{3}{2}$ | 31 12 |
| | ⑤ そ の 他 | $\frac{10}{3}$ | $\frac{13}{10}$ | $\frac{24}{6}$ | 43 | $\frac{33}{3}$ | $\frac{8}{4}$ | $\frac{8}{2}$ | $\frac{12}{1}$ | $\frac{4}{2}$ | $\frac{10}{6}$ | 165 37 |
| | 小 計 | $\frac{34}{12}$ | $\frac{21}{11}$ | $\frac{30}{6}$ | $\frac{48}{1}$ | $\frac{37}{4}$ | $\frac{13}{6}$ | $\frac{14}{6}$ | $\frac{27}{7}$ | $\frac{5}{2}$ | $\frac{20}{10}$ | 249 65 |
| 4 健 康 問 題 | ① 性 | $\frac{2}{2}$ | --- | 1 | 1 | 1 | --- | 1 | 2 | --- | --- | 8 2 |
| | ② 身 体 関 係 | --- | --- | --- | --- | --- | $\frac{1}{1}$ | --- | --- | --- | --- | 1 1 |
| | ③ そ の 他 | $\frac{3}{2}$ | --- | $\frac{2}{1}$ | --- | --- | --- | --- | --- | --- | --- | 5 3 |
| | 小 計 | $\frac{5}{4}$ | $\frac{0}{0}$ | $\frac{3}{1}$ | $\frac{1}{0}$ | $\frac{2}{0}$ | $\frac{1}{1}$ | $\frac{1}{0}$ | $\frac{2}{0}$ | $\frac{0}{0}$ | $\frac{0}{0}$ | 15 6 |
| 合 計 | $\frac{119}{43}$ | $\frac{99}{53}$ | $\frac{117}{24}$ | $\frac{103}{8}$ | $\frac{91}{14}$ | $\frac{44}{19}$ | $\frac{55}{16}$ | $\frac{73}{26}$ | $\frac{48}{19}$ | $\frac{52}{21}$ | 801 243 | |

3 街頭指導少年の学職別(月毎) (29年度)

点線の下側は内数で女子数

| 学識 | 月 別 指 導 少 年 数 | | | | | | | | | | | | 合計 |
|--------|---------------|-----|-----|-----|-----|-----|-----|-----|-----|-----|-----|-----|-----|
| | 4月 | 5月 | 6月 | 7月 | 8月 | 9月 | 10月 | 11月 | 12月 | 1月 | 2月 | 3月 | |
| 小学生 | 11 | 35 | 55 | 18 | 21 | 67 | 6 | 25 | 0 | 8 | 0 | 2 | 248 |
| | 2 | 15 | 29 | 8 | 8 | 34 | 6 | 13 | 0 | 0 | 0 | 0 | 115 |
| 中学生 | 0 | 7 | 8 | 29 | 20 | 6 | 15 | 0 | 12 | 6 | 7 | 5 | 115 |
| | 0 | 6 | 4 | 14 | 10 | 2 | 10 | 0 | 1 | 0 | 1 | 3 | 51 |
| 高校生 | 22 | 24 | 74 | 62 | 9 | 86 | 21 | 20 | 22 | 26 | 3 | 7 | 376 |
| | 14 | 13 | 38 | 27 | 3 | 37 | 14 | 8 | 10 | 12 | 1 | 2 | 179 |
| その他の学生 | 0 | 0 | 0 | 0 | 2 | 0 | 0 | 0 | 0 | 0 | 0 | 3 | 5 |
| | 0 | 0 | 0 | 0 | 2 | 0 | 0 | 0 | 0 | 0 | 0 | 3 | 5 |
| 有・無職少年 | 2 | 2 | 0 | 0 | 2 | 0 | 0 | 0 | 0 | 0 | 0 | 0 | 6 |
| | 0 | 2 | 0 | 0 | 1 | 0 | 0 | 0 | 0 | 0 | 0 | 0 | 3 |
| 計 | 35 | 68 | 137 | 109 | 54 | 159 | 42 | 45 | 34 | 40 | 10 | 17 | 750 |
| | 16 | 36 | 71 | 49 | 24 | 73 | 30 | 21 | 11 | 12 | 2 | 8 | 353 |
| 累計 | 35 | 103 | 240 | 349 | 403 | 562 | 604 | 649 | 683 | 723 | 733 | 750 | 750 |
| | 16 | 52 | 123 | 172 | 196 | 269 | 299 | 320 | 331 | 343 | 345 | 353 | 353 |

4 街頭指導少年の行為別(月毎) (29年度)

点線の下側は内数で女子数

| 行為 | 月 別 指 導 少 年 数 | | | | | | | | | | | | 合計 |
|----------|---------------|-----|-----|-----|-----|-----|-----|-----|-----|-----|-----|-----|-----|
| | 4月 | 5月 | 6月 | 7月 | 8月 | 9月 | 10月 | 11月 | 12月 | 1月 | 2月 | 3月 | |
| 遊技場出入り | | | | | 32 | | | | 6 | 34 | | | 72 |
| | | | | | 13 | | | | 1 | 10 | | | 24 |
| パチンコ店出入り | | | | | | | | | | | | | 0 |
| | | | | | | | | | | | | | 0 |
| カラオケ店出入り | | | | | | | | | | | | | 0 |
| | | | | | | | | | | | | | 0 |
| 不良交友 | | | | | | | | | | | | | 0 |
| | | | | | | | | | | | | | 0 |
| 喫煙 | | | | | | | | | | | | | 0 |
| | | | | | | | | | | | | | 0 |
| 飲酒 | | | | | | | | | | | | | 0 |
| | | | | | | | | | | | | | 0 |
| シンナー等乱用 | | | | | | | | | | | | | 0 |
| | | | | | | | | | | | | | 0 |
| 怠学 | | | | | | | | | | | | | 0 |
| | | | | | | | | | | | | | 0 |
| 不健全性的行為 | | | | | | | | | | | | | 0 |
| | | | | | | | | | | | | | 0 |
| その他 | 35 | 68 | 137 | 109 | 22 | 159 | 42 | 45 | 28 | 6 | 10 | 17 | 678 |
| | 16 | 36 | 71 | 49 | 11 | 73 | 30 | 21 | 10 | 2 | 2 | 8 | 329 |
| 計 | 35 | 68 | 137 | 109 | 54 | 159 | 42 | 45 | 34 | 40 | 10 | 17 | 750 |
| | 16 | 36 | 71 | 49 | 24 | 73 | 30 | 21 | 11 | 12 | 2 | 8 | 353 |
| 累計 | 35 | 103 | 240 | 349 | 403 | 562 | 604 | 649 | 683 | 723 | 733 | 750 | 750 |
| | 16 | 52 | 123 | 172 | 196 | 269 | 299 | 320 | 331 | 343 | 345 | 353 | 353 |

5 街頭指導少年の行為別(学職毎) (29年度)

点線の下側は内数で女子数

| 学 識 行 為 | 小学生 | 中学生 | 高校生 | その他の 学生 | 有・無職 少年 | 合計 |
|------------|------------|-----------|------------|------------|------------|------------|
| 遊技場出入り | 25 7 | 24 7 | 23 10 | 0 0 | 0 0 | 72 24 |
| パチンコ店出入り | | | | | | 0 0 |
| カラオケ店出入り | | | | | | 0 0 |
| 不良交友 | | | | | | 0 0 |
| 喫 煙 | | | | | | 0 0 |
| 飲 酒 | | | | | | 0 0 |
| シンナー等乱用 | | | | | | 0 0 |
| 怠 学 | | | | | | 0 0 |
| 不健全性的行為 | | | | | | 0 0 |
| その他 | 226 111 | 91 44 | 353 169 | 2 2 | 6 3 | 678 329 |
| 計 | 251 118 | 115 51 | 376 179 | 2 2 | 6 3 | 750 353 |