

# 八戸市学校一覧

(令和3年5月1日現在)

八戸市教育委員会

# 目 次

|                             |    |
|-----------------------------|----|
| 八戸市学校一覽総括表                  | 1  |
| 幼稚園                         | 2  |
| 市立小学校                       | 3  |
| 市立中学校                       | 5  |
| 私立中学校                       | 5  |
| 高等学校                        | 6  |
| 高等専門学校                      | 6  |
| 大 学                         | 7  |
| 特別支援学校                      | 7  |
| 幼稚園別・学級数・園児数調               | 8  |
| 小学校別・学級数・児童数調               | 9  |
| 中学校別・学級数・生徒数調               | 12 |
| 高等学校別・学科別・学級数・生徒数調          | 13 |
| 高等専門学校・大学・短期大学・学科別・学級数・学生数調 | 17 |
| 特別支援学校・学級数・児童・生徒数調          | 20 |
| 八戸市教育委員会組織・機構               | 21 |

八 戸 市 学 校 一 覧 総 括 表

| 学 校 種 別  | 国 立(国設を含む)  |     |            |                   | 公 立 |     |            |                   | 私 立 |     |            |                   | 計   |       |            |                   |
|----------|-------------|-----|------------|-------------------|-----|-----|------------|-------------------|-----|-----|------------|-------------------|-----|-------|------------|-------------------|
|          | 学校数         | 学級数 | 本 務<br>教員数 | 園 児<br>童 徒<br>学生数 | 学校数 | 学級数 | 本 務<br>教員数 | 園 児<br>童 徒<br>学生数 | 学校数 | 学級数 | 本 務<br>教員数 | 園 児<br>童 徒<br>学生数 | 学校数 | 学級数   | 本 務<br>教員数 | 園 児<br>童 徒<br>学生数 |
| 幼 稚 園    |             |     |            |                   |     |     |            |                   | 21  | 93  | 224        | 1,325             | 21  | 93    | 224        | 1,325             |
| 小 学 校    |             |     |            |                   | 42  | 488 | 763        | 10,707            |     |     |            |                   | 42  | 488   | 763        | 10,707            |
| 中 学 校    |             |     |            |                   | 24  | 226 | 477        | 5,577             | 2   | 9   | 15         | 179               | 26  | 235   | 492        | 5,756             |
| 特別支援学校   |             |     |            |                   | 5   | 131 | 297        | 487               |     |     |            |                   | 5   | 131   | 297        | 487               |
| 高等学校     | 全日制         |     |            |                   | 7   | 113 | 326        | 4,112<br>( 30 )   | 6   | 119 | 249        | 2,978<br>( 75 )   | 13  | 232   | 575        | 7,090<br>( 105 )  |
|          | 定時制・<br>通信制 |     |            |                   | 2   | 22  | 52         | 372               | 1   | 6   | 4          | 259               | 3   | 28    | 56         | 631               |
| 工業高等専門学校 | 1           | 28  | 65         | 878<br>( 43 )     |     |     |            |                   |     |     |            |                   | 1   | 28    | 65         | 878<br>( 43 )     |
| 大 学      | 1           | —   | —          | 317               |     |     |            |                   | 3   | 50  | 168        | 2,355             | 4   | 50    | 168        | 2,672             |
| 計        | 2           | 28  | 65         | 1,195             | 80  | 980 | 1,915      | 21,255            | 33  | 277 | 660        | 7,096             | 115 | 1,285 | 2,640      | 29,546            |

( )は専攻科生徒・学生数の再掲

# 幼 稚 園

※新制度移行により幼稚園から認定こども園となった学校を含む  
(認定こども園となった学校については1号・2号認定の人数を掲載)

| 番号 | 区分 | 園 名        | 所 在 地              | 電話番号    | 園 長 名   | 教 員 数 |     |     | 園 児 数 |     |       | 学 級 数 |
|----|----|------------|--------------------|---------|---------|-------|-----|-----|-------|-----|-------|-------|
|    |    |            |                    |         |         | 男     | 女   | 計   | 男     | 女   | 計     |       |
| 1  | 私立 | 八戸聖ウルスラ学院  | 八戸市大字田面木字上野平53番地2  | 27-2096 | 里 村 由紀子 | —     | 5   | 5   | 27    | 38  | 65    | 4     |
| 2  | "  | 千 葉        | " 田向二丁目2番5号        | 45-2312 | 岡 本 潤 子 | —     | 12  | 12  | 74    | 70  | 144   | 8     |
| 3  | "  | 八 戸        | " 類家四丁目9番3号        | 22-2224 | 島 守 麻 美 | —     | 6   | 6   | 17    | 15  | 32    | 4     |
| 4  | "  | イ メ ル ダ    | " 柏崎四丁目14番40号      | 45-1993 | 天 摩 直 美 | 1     | 5   | 6   | 18    | 27  | 45    | 3     |
| 5  | "  | 八 戸 小 中 野  | " 小中野六丁目4番5号       | 22-2860 | 小 林 よう子 | —     | 6   | 6   | 9     | 13  | 22    | 4     |
| 6  | "  | 認定こども園かもめ  | " 大字鮫町字ハンノ木沢4番地1   | 33-1334 | 小 澤 本 江 | 1     | 7   | 8   | 33    | 28  | 61    | 4     |
| 7  | "  | 認定こども園桔梗野  | " 大字市川町字桔梗野35番地150 | 28-2525 | 田 頭 初 美 | 3     | 16  | 19  | 32    | 28  | 60    | 4     |
| 8  | "  | 旭 ケ 丘      | " 旭ヶ丘三丁目1番地80      | 25-3516 | 須 川 真也子 | 2     | 3   | 5   | 5     | 5   | 10    | 3     |
| 9  | "  | 八 戸 め ぐ み  | " 根城九丁目7番6号        | 22-7957 | 倉 敷 ツギ子 | —     | 6   | 6   | 10    | 10  | 20    | 4     |
| 10 | "  | 八 戸 学 院    | " 湊高台六丁目14番5号      | 34-5765 | 内 山 伸 治 | 2     | 15  | 17  | 64    | 47  | 111   | 5     |
| 11 | "  | ま ほ ろ ば    | " 売市二丁目7番28号       | 24-4810 | 高 崎 讓   | 2     | 7   | 9   | 27    | 34  | 61    | 4     |
| 12 | "  | さ く ら      | " 湊高台七丁目6番14号      | 33-4011 | 木 村 喜久子 | —     | 9   | 9   | 44    | 48  | 92    | 7     |
| 13 | "  | マリアンハウス    | " 是川一丁目12番地1       | 96-1644 | 柳 町 勝 司 | 2     | 17  | 19  | 35    | 46  | 81    | 5     |
| 14 | "  | 八戸学院聖アンナ   | " 青葉三丁目23番7号       | 45-3670 | 山 西 幸 子 | —     | 7   | 7   | 29    | 20  | 49    | 4     |
| 15 | "  | 駒 沢        | " 大字石手洗字駒ヶ沢28番地1   | 96-5517 | 木 村 千鶴子 | —     | 7   | 7   | 13    | 16  | 29    | 4     |
| 16 | "  | 認定こども園長者   | " 大字沢里字藤子31番地      | 45-1941 | 田 村 元   | 1     | 11  | 12  | 44    | 24  | 68    | 4     |
| 17 | "  | 認定こども園八戸文化 | " 大字尻内町字内田10番地2    | 27-2542 | 油 川 育 子 | 1     | 40  | 41  | 79    | 77  | 156   | 7     |
| 18 | "  | 八 戸 シ オ ン  | " 大字糠塚字葎谷地2番地14    | —       | —       | 休 園 中 |     |     |       |     |       |       |
| 19 | "  | 認定こども園高館   | " 大字河原木字二階堀12番地1   | 20-1256 | 田 頭 正 嗣 | 3     | 15  | 18  | 62    | 71  | 133   | 7     |
| 20 | "  | み ど り      | " 柏崎三丁目11番14号      | 45-5974 | 正部家 朱 美 | —     | 7   | 7   | 27    | 22  | 49    | 4     |
| 21 | "  | 八戸学院第二ののめ  | " 大字新井田字小久保尻1番地51  | 25-2488 | 澤 井 睦 美 | —     | 5   | 5   | 21    | 16  | 37    | 4     |
|    |    | 計(21園)     |                    |         |         | 18    | 206 | 224 | 670   | 655 | 1,325 | 93    |

市 立 小 学 校

| 番号 | 学 校 名   | 所 在 地           | 電話番号    | 校 長 名   | 教 員 数 |    |    | 児 童 数 |     |     | 学 級 数 |
|----|---------|-----------------|---------|---------|-------|----|----|-------|-----|-----|-------|
|    |         |                 |         |         | 男     | 女  | 計  | 男     | 女   | 計   |       |
| 1  | 八 戸     | 八戸市長根三丁目24番1号   | 43-2820 | 小 林 淳   | 6     | 11 | 17 | 133   | 141 | 274 | 12    |
| 2  | 城 下     | 城下四丁目3番42号      | 44-3022 | 木 村 朋 子 | 5     | 22 | 27 | 166   | 149 | 315 | 16    |
| 3  | 吹 上     | 吹上一丁目14番36号     | 44-0527 | 峯 香代子   | 8     | 22 | 30 | 245   | 255 | 500 | 22    |
| 4  | 長 者     | 長者三丁目2番1号       | 22-0564 | 島 浦 靖   | 7     | 14 | 21 | 211   | 182 | 393 | 15    |
| 5  | 囀 南     | 大字糠塚字大開4番地1     | 44-4661 | 鈴 木 規 夫 | 4     | 10 | 14 | 66    | 66  | 132 | 8     |
| 6  | 中 居 林   | 大字石手洗字一本木29番地   | 96-1030 | 齋 藤 和香美 | 6     | 16 | 22 | 166   | 142 | 308 | 15    |
| 7  | 柏 崎     | 青葉二丁目7番1号       | 43-2263 | 三 角 浩 司 | 10    | 22 | 32 | 297   | 268 | 565 | 22    |
| 8  | 小 中 野   | 小中野五丁目2番17号     | 44-1513 | 花 生 典 幸 | 8     | 14 | 22 | 164   | 135 | 299 | 14    |
| 9  | 江 陽     | 江陽五丁目9番24号      | 22-1824 | 豊 島 匡 生 | 5     | 9  | 14 | 137   | 91  | 228 | 9     |
| 10 | 湊       | 大字湊町字中道7番地1     | 33-1022 | 加 藤 慎 一 | 6     | 15 | 21 | 90    | 108 | 198 | 9     |
| 11 | 青 潮     | 大字湊町字鯨ノ口23番地4   | 33-1710 | 小 泉 孝 一 | 8     | 19 | 27 | 274   | 273 | 547 | 21    |
| 12 | 白 銀     | 大字白銀町字大久保道1番地1  | 33-1021 | 堀 合 秀 治 | 5     | 10 | 15 | 82    | 75  | 157 | 8     |
| 13 | 白 鷗     | 大字白銀町字中平13番地3   | 33-6624 | 寺 井 健 司 | 7     | 12 | 19 | 114   | 141 | 255 | 11    |
| 14 | 白 銀 南   | 大字大久保字鷹待場38番地2  | 33-1126 | 越 戸 順 子 | 7     | 19 | 26 | 216   | 205 | 421 | 17    |
| 15 | 町 畑     | 大字大久保字下町畑29番地2  | 35-5133 | 工 藤 正 道 | 5     | 11 | 16 | 109   | 94  | 203 | 9     |
| 16 | 鮫       | 大字鮫町字上手代森19番地   | 33-0249 | 横 濱 誠 一 | 6     | 11 | 17 | 134   | 126 | 260 | 12    |
| 17 | 種 差     | 大字鮫町字赤コウ55番地59  | 38-2011 | 寺 口 朋 男 | 3     | 3  | 6  | 10    | 7   | 17  | 3     |
| 18 | 大 久 喜   | 大字鮫町字大作平44番地29  | 38-2609 | 長 倉 一 志 | 3     | 4  | 7  | 15    | 12  | 27  | 4     |
| 19 | 金 浜     | 大字金浜字外ノ久保43番地3  | 38-2610 | 野田頭 典 枝 | 2     | 3  | 5  | 8     | 6   | 14  | 3     |
| 20 | 根 城     | 根城四丁目22番27号     | 22-0248 | 中 村 雅 臣 | 9     | 19 | 28 | 234   | 235 | 469 | 18    |
| 21 | 白 山 台   | 東白山台二丁目31番1号    | 27-9200 | 種 市 八重子 | 6     | 19 | 25 | 217   | 203 | 420 | 18    |
| 22 | 西 白 山 台 | 西白山台四丁目15番1号    | 70-2489 | 原 寿     | 8     | 23 | 31 | 278   | 281 | 559 | 20    |
| 23 | 江 南     | 根城九丁目22番50号     | 46-2431 | 笹 川 力   | 7     | 11 | 18 | 54    | 42  | 96  | 7     |
| 24 | 田 面 木   | 大字田面木字山道下夕13番地2 | 27-2424 | 高 山 一 雄 | 5     | 10 | 15 | 88    | 91  | 179 | 10    |
| 25 | 下 長     | 大字長苗代字太古殿1番地1   | 28-6731 | 穴 戸 義 彦 | 6     | 16 | 22 | 176   | 162 | 338 | 16    |
| 26 | 城 北     | 石堂一丁目22番6号      | 28-5461 | 高 谷 信 行 | 7     | 17 | 24 | 188   | 204 | 392 | 17    |
| 27 | 高 館     | 大字河原木字小田56番地16  | 28-3603 | 古 戸 美登子 | 3     | 9  | 12 | 88    | 73  | 161 | 7     |
| 28 | 根 岸     | 日計五丁目8番1号       | 28-1835 | 亀 谷 孝 子 | 6     | 18 | 24 | 211   | 164 | 375 | 15    |
| 29 | 日 計 ケ 丘 | 大字河原木字日計上11番地1  | 29-3141 | 檜 木 慎 一 | 4     | 4  | 8  | 13    | 20  | 33  | 5     |
| 30 | 是 川     | 是川四丁目1番地        | 96-3746 | 佐々木 宏 恵 | 4     | 9  | 13 | 83    | 64  | 147 | 8     |
| 31 | 三 条     | 大字尻内町字三条目4番地4   | 27-2216 | 在 家 正 行 | 7     | 19 | 26 | 165   | 193 | 358 | 16    |

## 市 立 小 学 校

| 番号 | 学 校 名 | 所 在 地              | 電話番号    | 校 長 名   | 教 員 数 |     |     | 児 童 数 |       |        | 学 級 数 |
|----|-------|--------------------|---------|---------|-------|-----|-----|-------|-------|--------|-------|
|    |       |                    |         |         | 男     | 女   | 計   | 男     | 女     | 計      |       |
| 32 | 西 園   | 八戸市大字尻内町字島田24番地1   | 23-3235 | 古 川 祐 行 | 5     | 10  | 15  | 113   | 124   | 237    | 10    |
| 33 | 明 治   | 〃 大字八幡字館ノ下12番地2    | 27-3321 | 八 嶋 俊 次 | 5     | 8   | 13  | 63    | 55    | 118    | 7     |
| 34 | 桔 梗 野 | 〃 大字市川町字尻引前山31番地2  | 28-3905 | 吉 田 朝 子 | 7     | 12  | 19  | 135   | 125   | 260    | 12    |
| 35 | 轟 木   | 〃 大字市川町字和野22番地4    | 52-3458 | 松 橋 淳 子 | 2     | 5   | 7   | 27    | 11    | 38     | 4     |
| 36 | 多 賀   | 〃 大字市川町字古館30番地1    | 52-3450 | 福 士 良 樹 | 5     | 7   | 12  | 59    | 48    | 107    | 7     |
| 37 | 多 賀 台 | 〃 多賀台三丁目9番地        | 52-2450 | 梅 内 太 郎 | 4     | 9   | 13  | 94    | 82    | 176    | 8     |
| 38 | 豊 崎   | 〃 大字豊崎町字下永福寺12番地3  | 23-2202 | 町 田 晋 一 | 3     | 5   | 8   | 26    | 28    | 54     | 5     |
| 39 | 新 井 田 | 〃 大字新井田字館平20番地     | 25-5125 | 成 田 明 彦 | 9     | 24  | 33  | 328   | 283   | 611    | 24    |
| 40 | 旭 ケ 丘 | 〃 旭ヶ丘一丁目1番地6       | 25-5100 | 中 奥 尚 子 | 5     | 14  | 19  | 155   | 163   | 318    | 13    |
| 41 | 南 郷   | 〃 南郷大字市野沢字石窪32番地10 | 82-2042 | 乗 松 朋 博 | 4     | 10  | 14  | 57    | 56    | 113    | 8     |
| 42 | 島 守   | 〃 南郷大字島守字小平15番地1   | 83-2311 | 日 山 寿 康 | 3     | 3   | 6   | 17    | 18    | 35     | 3     |
| 計  |       |                    |         |         | 235   | 528 | 763 | 5,506 | 5,201 | 10,707 | 488   |

### 参考:特別支援学級

| 学校名     | 学級名                   | 電話番号    |
|---------|-----------------------|---------|
| 城 下     | 言語通級指導教室・難聴学級         | 43-6111 |
| 湊       | 言語通級指導教室・難聴学級         | 33-3205 |
| 根 岸     | 言語通級指導教室              | 20-4973 |
| 三 条     | 難聴学級                  | 27-2613 |
| 柏 崎     | 肢体不自由学級               | 43-2263 |
| 西 白 山 台 | 肢体不自由学級               | 70-2489 |
| 吹 上     | 病弱学級(さくら学級)【八戸市立市民病院】 | 45-3270 |
| 白 銀     | 病弱学級(しろがね学級)【青森労災病院】  | 34-3567 |
| 田 面 木   | 病弱学級(ひまわり学級)【八戸赤十字病院】 | 27-0722 |

## 市 立 中 学 校

| 番号 | 学 校 名 | 所 在 地               | 電話番号    | 校 長 名     | 教 員 数 |     |     | 生 徒 数 |       |       | 学 級 数 |
|----|-------|---------------------|---------|-----------|-------|-----|-----|-------|-------|-------|-------|
|    |       |                     |         |           | 男     | 女   | 計   | 男     | 女     | 計     |       |
| 1  | 第 一   | 八戸市吹上二丁目17番1号       | 44-2215 | 佐々木 敏 文   | 14    | 18  | 32  | 207   | 246   | 453   | 17    |
| 2  | 第 二   | " 長根三丁目23番1号        | 22-2297 | 管 宏       | 10    | 14  | 24  | 160   | 113   | 273   | 12    |
| 3  | 第 三   | " 青葉三丁目13番36号       | 44-1320 | 前 田 篤 志   | 13    | 12  | 25  | 159   | 146   | 305   | 12    |
| 4  | 長 者   | " 大字沢里字休場28番地1      | 43-4871 | 西 山 康 巳   | 10    | 11  | 21  | 144   | 132   | 276   | 11    |
| 5  | 小 中 野 | " 小中野三丁目9番26号       | 44-3024 | 高 橋 直 浩   | 8     | 6   | 14  | 70    | 80    | 150   | 6     |
| 6  | 江 陽   | " 江陽一丁目1番33号        | 43-1434 | 富 樫 克 輝   | 8     | 6   | 14  | 40    | 59    | 99    | 4     |
| 7  | 湊     | " 大字白銀町字右新井田道13番地2  | 33-2278 | 野 田 明 広   | 13    | 10  | 23  | 147   | 132   | 279   | 12    |
| 8  | 白 銀   | " 大字白銀町字栗沢道38番地     | 33-3287 | 高 橋 健     | 11    | 10  | 21  | 117   | 110   | 227   | 9     |
| 9  | 白 銀 南 | " 大字大久保字生平1番地       | 33-6670 | 伊 崎 己 治   | 12    | 8   | 20  | 118   | 127   | 245   | 9     |
| 10 | 鮫     | " 大字鮫町字古馬屋23番地5     | 33-0727 | 上 野 裕 治   | 10    | 6   | 16  | 69    | 76    | 145   | 8     |
| 11 | 南 浜   | " 大字鮫町字子猪越15番地2     | 38-2009 | 木 村 政 和   | 4     | 5   | 9   | 12    | 12    | 24    | 3     |
| 12 | 根 城   | " 根城五丁目11番42号       | 22-2065 | 竹 花 和 人   | 15    | 15  | 30  | 223   | 191   | 414   | 16    |
| 13 | 白 山 台 | " 西白山台三丁目24番1号      | 70-1570 | 小笠原 徹     | 15    | 17  | 32  | 219   | 226   | 445   | 17    |
| 14 | 下 長   | " 大字河原木字河原木後77番地2   | 28-2745 | 三 浦 一 純   | 15    | 15  | 30  | 231   | 235   | 466   | 16    |
| 15 | 北 稜   | " 大字河原木字八太郎山10番地139 | 28-0525 | 藤 田 浩 司   | 9     | 8   | 17  | 132   | 99    | 231   | 9     |
| 16 | 是 川   | " 大字是川字細越河原3番地1     | 96-2787 | 吉 田 浩 之   | 7     | 7   | 14  | 46    | 49    | 95    | 6     |
| 17 | 三 条   | " 大字尻内町字中根市2番地      | 27-2126 | 安 田 眞 理 子 | 9     | 14  | 23  | 128   | 150   | 278   | 10    |
| 18 | 明 治   | " 大字八幡字上ミ沢23番地1     | 27-3165 | 岩 館 昇     | 6     | 5   | 11  | 39    | 36    | 75    | 4     |
| 19 | 市 川   | " 大字市川町字赤畑34番地2     | 52-3129 | 老久保 智     | 12    | 8   | 20  | 131   | 118   | 249   | 9     |
| 20 | 豊 崎   | " 大字豊崎町字上七崎1番地1     | 23-2516 | 横 濱 由 紀   | 4     | 6   | 10  | 13    | 13    | 26    | 4     |
| 21 | 大 館   | " 大字新井田市字子林17番地1    | 25-5315 | 本 間 孝 浩   | 10    | 14  | 24  | 165   | 137   | 302   | 11    |
| 22 | 東     | " 湊高台二丁目14番8号       | 31-3170 | 千 葉 誠     | 13    | 13  | 26  | 217   | 203   | 420   | 14    |
| 23 | 中 沢   | " 南郷大字市野沢字黄檗7番地     | 82-2020 | 瀧 野 貢 二   | 5     | 6   | 11  | 36    | 47    | 83    | 4     |
| 24 | 島 守   | " 南郷大字島守字馬場37番地     | 83-2011 | 米 田 裕 子   | 4     | 6   | 10  | 8     | 9     | 17    | 3     |
| 計  |       |                     |         |           | 237   | 240 | 477 | 2,831 | 2,746 | 5,577 | 226   |

## 私 立 中 学 校

|                |                   |         |         |   |   |    |    |     |     |   |
|----------------|-------------------|---------|---------|---|---|----|----|-----|-----|---|
| 八戸聖ウルスラ学院      | 八戸市大字田面木字上野平53番地2 | 27-2245 | 里 村 智 彦 | 4 | 4 | 8  | 52 | 85  | 137 | 6 |
| 八戸工業大学第二高等学校附属 | " 大字妙字大開67番地      | 25-4311 | 明 石 進   | 5 | 2 | 7  | 25 | 17  | 42  | 3 |
| 計              |                   |         |         | 9 | 6 | 15 | 77 | 102 | 179 | 9 |

### 参考:特別支援学級

| 学校名   | 学級名                   | 電話番号    |
|-------|-----------------------|---------|
| 第 二   | 通級指導教室                | 22-2490 |
| 第 三   | 通級指導教室                | 44-7451 |
| 白 山 台 | 肢体不自由学級               | 70-1570 |
| 第 一   | 病弱学級(さくら学級)【八戸市立市民病院】 | 45-3270 |
| 白 銀   | 病弱学級(しろがね学級)【青森労災病院】  | 34-3567 |
| 根 城   | 病弱学級(ひまわり学級)【八戸赤十字病院】 | 27-0722 |

## 高 等 学 校

( 全 日 制 )

| 区分      | 学 校 名           | 所 在 地             | 電話番号    | 校 長 名   | 教 員 数 |     |     | 生 徒 数 |       |       | 専攻科 | 学級数 |
|---------|-----------------|-------------------|---------|---------|-------|-----|-----|-------|-------|-------|-----|-----|
|         |                 |                   |         |         | 男     | 女   | 計   | 男     | 女     | 計     |     |     |
| 県立      | 八 戸             | 八戸市長者四丁目4番1号      | 44-0916 | 谷地村 克 久 | 39    | 12  | 51  | 357   | 359   | 716   | —   | 18  |
| "       | 八 戸 東           | " 類家一丁目4番47号      | 43-0262 | 黒 坂 孝   | 31    | 17  | 48  | 258   | 427   | 685   | —   | 18  |
| "       | 八 戸 水 産         | " 大字白銀町字人形沢6番地1   | 33-0023 | 福 嶋 信   | 24    | 9   | 33  | 182   | 81    | 263   | 30  | 13  |
| "       | 八 戸 工 業         | " 江陽一丁目2番27号      | 22-7348 | 竹 谷 孝 治 | 55    | 8   | 63  | 610   | 79    | 689   | —   | 20  |
| "       | 八 戸 北           | " 大字大久保字町道8番地3    | 33-0810 | 種 市 朋 哉 | 28    | 23  | 51  | 294   | 415   | 709   | —   | 18  |
| "       | 八 戸 商 業         | " 大字十日市字塚ノ下3番地1   | 96-5001 | 久 保 敬悦朗 | 16    | 17  | 33  | 74    | 273   | 347   | —   | 9   |
| "       | 八 戸 西           | " 大字尻内町字中根市14番地   | 27-5365 | 渡 辺 学   | 31    | 16  | 47  | 353   | 320   | 673   | —   | 17  |
| 私立      | 千 葉 学 園         | " 類家一丁目1番11号      | 43-4321 | 千 葉 満   | 12    | 27  | 39  | —     | 327   | 327   | 75  | 16  |
| "       | 向 陵             | " 田向二丁目2番6号       | 44-3866 | 清 野 耕 司 | 8     | 5   | 13  | 88    | 46    | 134   | —   | 6   |
| "       | 八 戸 聖 ウル スラ 学 院 | " 大字田面木字上野平53番地2  | 27-2245 | 里 村 智 彦 | 21    | 15  | 36  | 139   | 357   | 496   | —   | 22  |
| "       | 八 戸 学 院 光 星     | " 湊高台六丁目14番5号     | 33-4151 | 中 村 良 寛 | 31    | 23  | 54  | 442   | 381   | 823   | —   | 31  |
| "       | 八 戸 工 業 大 学 第 一 | " 大字白銀町字右岩淵通7番地10 | 33-5121 | 藤 澤 重 信 | 52    | 8   | 60  | 535   | 116   | 651   | —   | 25  |
| "       | 八 戸 工 業 大 学 第 二 | " 大字妙字大開67番地      | 25-4311 | 明 石 進   | 37    | 10  | 47  | 183   | 289   | 472   | —   | 19  |
| 計 (13校) |                 |                   |         |         | 385   | 190 | 575 | 3,515 | 3,470 | 6,985 | 105 | 232 |

( 定 時 制 )

|        |         |               |         |         |    |    |    |     |     |     |   |    |
|--------|---------|---------------|---------|---------|----|----|----|-----|-----|-----|---|----|
| 県立     | 八 戸 工 業 | 八戸市江陽一丁目2番27号 | 22-7348 | 竹 谷 孝 治 | 8  | 2  | 10 | 3   | 1   | 4   | — | 3  |
| "      | 八 戸 中 央 | " 諏訪一丁目2番17号  | 22-2751 | 吉 田 繁 徳 | 19 | 14 | 33 | 105 | 121 | 226 | — | 12 |
| 計 (2校) |         |               |         |         | 27 | 16 | 43 | 108 | 122 | 230 | — | 15 |

( 通 信 制 )

|        |                               |               |         |         |   |   |    |     |     |     |   |    |
|--------|-------------------------------|---------------|---------|---------|---|---|----|-----|-----|-----|---|----|
| 県立     | 八 戸 中 央                       | 八戸市諏訪一丁目2番17号 | 22-2039 | 吉 田 繁 徳 | 6 | 3 | 9  | 59  | 83  | 142 | — | 7  |
| 私立     | 仙台育英学園高等学校<br>広域通信制課程(ILC青森校) | " 湊高台三丁目2番2号  | 80-7280 | 加 藤 雄 彦 | 3 | 1 | 4  | 112 | 147 | 259 | — | 6  |
| 計 (2校) |                               |               |         |         | 9 | 4 | 13 | 171 | 230 | 401 | — | 13 |

## 高 等 専 門 学 校

|    |                     |                   |         |         |    |    |    |     |     |     |    |    |
|----|---------------------|-------------------|---------|---------|----|----|----|-----|-----|-----|----|----|
| 国立 | 八 戸 工 業 高 等 専 門 学 校 | 八戸市大字田面木字上野平16番地1 | 27-7223 | 圓 山 重 直 | 55 | 10 | 65 | 599 | 236 | 835 | 43 | 28 |
|----|---------------------|-------------------|---------|---------|----|----|----|-----|-----|-----|----|----|



## 大 学

| 区分     | 学 校 名       | 所 在 地          | 電話番号    | 学 長 名     | 教 員 数 |    |     | 学 生 数 |     |       |
|--------|-------------|----------------|---------|-----------|-------|----|-----|-------|-----|-------|
|        |             |                |         |           | 男     | 女  | 計   | 男     | 女   | 計     |
| 私立     | 八 戸 工 業 大 学 | 八戸市大字妙字大開88番地1 | 25-3111 | 坂 本 禎 智   | 64    | 7  | 71  | 1,045 | 163 | 1,208 |
| "      | 八 戸 学 院 大 学 | " 大字美保野13番地98  | 25-2711 | 水 野 眞 佐 夫 | 38    | 35 | 73  | 528   | 414 | 942   |
| "      | 八戸学院大学短期大学部 | " 大字美保野13番地384 | 25-4411 | 杉 山 幸 子   | 12    | 12 | 24  | 22    | 183 | 205   |
| 計 (3校) |             |                |         |           | 114   | 54 | 168 | 1,595 | 760 | 2,355 |

| 区分 | 学 校 名                       | 所 在 地                      | 電話番号    | 学 長 名   | 教 員 数 |   |   | 学 生 数 |     |     |
|----|-----------------------------|----------------------------|---------|---------|-------|---|---|-------|-----|-----|
|    |                             |                            |         |         | 男     | 女 | 計 | 男     | 女   | 計   |
| 国設 | 放送大学青森学習センター<br>八戸サテライトスペース | 八戸市一番町一丁目9番地22<br>(ユートリー内) | 70-1663 | 岩 永 雅 也 | —     | — | — | 113   | 204 | 317 |

## 特 別 支 援 学 校

| 区分 | 学 校 名     | 所 在 地          | 電話番号    | 校 長 名 | 教 員 数 |    |    | 児 童 ・ 生 徒 数 |   |         |
|----|-----------|----------------|---------|-------|-------|----|----|-------------|---|---------|
|    |           |                |         |       | 男     | 女  | 計  | 男           | 女 | 計       |
| 県立 | 八 戸 盲 学 校 | 八戸市柏崎六丁目29番24号 | 43-3962 | 大 坂 充 | 3     | 14 | 17 | 6           | 2 | (小学部) 8 |
|    |           |                |         |       |       |    |    | 2           | 2 | (中学部) 4 |
| 計  |           |                |         |       | 3     | 14 | 17 | 8           | 4 | 12      |

|    |           |                |         |       |   |    |    |    |    |          |
|----|-----------|----------------|---------|-------|---|----|----|----|----|----------|
| 県立 | 八 戸 聾 学 校 | 八戸市柏崎六丁目29番24号 | 43-3962 | 大 坂 充 | 6 | 21 | 27 | 5  | —  | (幼稚部) 5  |
|    |           |                |         |       |   |    |    | 4  | 7  | (小学部) 11 |
|    |           |                |         |       |   |    |    | 1  | 4  | (中学部) 5  |
| 計  |           |                |         |       | 6 | 21 | 27 | 10 | 11 | 21       |

|    |                 |                   |         |         |    |    |    |    |    |          |
|----|-----------------|-------------------|---------|---------|----|----|----|----|----|----------|
| 県立 | 八 戸 第 一 養 護 学 校 | 八戸市大字大久保字行人塚10番地1 | 31-5009 | 木 崎 達 広 | 32 | 53 | 85 | 29 | 15 | (小学部) 44 |
|    |                 |                   |         |         |    |    |    | 11 | 5  | (中学部) 16 |
|    |                 |                   |         |         |    |    |    | 11 | 13 | (高等部) 24 |
| 計  |                 |                   |         |         | 32 | 53 | 85 | 51 | 33 | 84       |

|    |                 |                   |         |       |    |    |     |     |    |           |
|----|-----------------|-------------------|---------|-------|----|----|-----|-----|----|-----------|
| 県立 | 八 戸 第 二 養 護 学 校 | 八戸市大字松館字水野平20番地19 | 96-1214 | 小松崎 明 | 33 | 67 | 100 | 90  | 36 | (小学部) 126 |
|    |                 |                   |         |       |    |    |     | 51  | 16 | (中学部) 67  |
| 計  |                 |                   |         |       | 33 | 67 | 100 | 141 | 52 | 193       |

|    |                 |                    |         |         |    |    |    |     |    |     |
|----|-----------------|--------------------|---------|---------|----|----|----|-----|----|-----|
| 県立 | 八 戸 高 等 支 援 学 校 | 八戸市大字鮫町字小舟渡平9番地291 | 32-2854 | 大 崎 光 幸 | 36 | 32 | 68 | 123 | 54 | 177 |
|----|-----------------|--------------------|---------|---------|----|----|----|-----|----|-----|

## 幼稚園別・学級数・園児数調

※新制度移行により幼稚園から認定こども園となった学校を含む  
(認定こども園となった学校については1号・2号認定の人数を掲載)

| 番号 | 幼稚園名       | 学級数   |       |    |    |    | 園児数 |   |    |    |     |     |     |     |     |     |     |     |     |     |     |       |
|----|------------|-------|-------|----|----|----|-----|---|----|----|-----|-----|-----|-----|-----|-----|-----|-----|-----|-----|-----|-------|
|    |            | 満3歳   | 3歳    | 4歳 | 5歳 | 合計 | 満3歳 |   |    | 3歳 |     |     | 4歳  |     |     | 5歳  |     |     | 合計  |     |     |       |
|    |            |       |       |    |    |    | 男   | 女 | 計  | 男  | 女   | 計   | 男   | 女   | 計   | 男   | 女   | 計   | 男   | 女   | 計   |       |
| 1  | 八戸聖ウルスラ学院  | 1     | 3(混合) |    |    | 4  | —   | — | —  | 13 | 10  | 23  | 6   | 11  | 17  | 8   | 17  | 25  | 27  | 38  | 65  |       |
| 2  | 千葉         | 2     | 2     | 2  | 2  | 8  | 1   | 3 | 4  | 22 | 15  | 37  | 21  | 30  | 51  | 30  | 22  | 52  | 74  | 70  | 144 |       |
| 3  | 八戸         | 1     | 1     | 1  | 1  | 4  | —   | — | —  | 4  | 6   | 10  | 7   | 4   | 11  | 6   | 5   | 11  | 17  | 15  | 32  |       |
| 4  | イメルダ       | 1     | 2(混合) |    |    | 3  | 1   | — | 1  | 7  | 9   | 16  | 6   | 7   | 13  | 4   | 11  | 15  | 18  | 27  | 45  |       |
| 5  | 八戸小中野      | 1     | 1     | 1  | 1  | 4  | —   | 1 | 1  | 1  | 5   | 6   | 6   | 3   | 9   | 2   | 4   | 6   | 9   | 13  | 22  |       |
| 6  | 認定こども園かもめ  | 1     | 1     | 1  | 1  | 4  | 2   | — | 2  | 7  | 10  | 17  | 12  | 12  | 24  | 12  | 6   | 18  | 33  | 28  | 61  |       |
| 7  | 認定こども園桔梗野  | 1     | 1     | 1  | 1  | 4  | —   | 1 | 1  | 11 | 6   | 17  | 15  | 12  | 27  | 6   | 9   | 15  | 32  | 28  | 60  |       |
| 8  | 旭ヶ丘        | 1(混合) |       | 1  | 1  | 3  | 1   | 1 | 2  | 2  | 1   | 3   | 1   | —   | 1   | 1   | 3   | 4   | 5   | 5   | 10  |       |
| 9  | 八戸めぐみ      | 1     | 1     | 1  | 1  | 4  | —   | 2 | 2  | 2  | 4   | 6   | 5   | 2   | 7   | 3   | 2   | 5   | 10  | 10  | 20  |       |
| 10 | 八戸学院       | —     | 2     | 2  | 1  | 5  | —   | — | —  | 26 | 10  | 36  | 27  | 19  | 46  | 11  | 18  | 29  | 64  | 47  | 111 |       |
| 11 | まほろば       | 1     | 1     | 1  | 1  | 4  | 1   | 1 | 2  | 6  | 10  | 16  | 10  | 12  | 22  | 10  | 11  | 21  | 27  | 34  | 61  |       |
| 12 | さくら        | 1     | 2     | 2  | 2  | 7  | 2   | 2 | 4  | 11 | 9   | 20  | 10  | 11  | 21  | 21  | 26  | 47  | 44  | 48  | 92  |       |
| 13 | マリアンハウス    | 1     | 1     | 1  | 2  | 5  | 1   | 2 | 3  | 15 | 9   | 24  | 4   | 18  | 22  | 15  | 17  | 32  | 35  | 46  | 81  |       |
| 14 | 八戸学院聖アンナ   | 1     | 1     | 1  | 1  | 4  | —   | — | —  | 10 | 4   | 14  | 7   | 10  | 17  | 12  | 6   | 18  | 29  | 20  | 49  |       |
| 15 | 駒沢         | 1     | 1     | 1  | 1  | 4  | —   | 1 | 1  | 2  | 5   | 7   | 4   | 4   | 8   | 7   | 6   | 13  | 13  | 16  | 29  |       |
| 16 | 認定こども園長者   | 1     | 1     | 1  | 1  | 4  | —   | 1 | 1  | 14 | 7   | 21  | 14  | 5   | 19  | 16  | 11  | 27  | 44  | 24  | 68  |       |
| 17 | 認定こども園八戸文化 | 1     | 2     | 2  | 2  | 7  | —   | — | —  | 15 | 24  | 39  | 35  | 24  | 59  | 29  | 29  | 58  | 79  | 77  | 156 |       |
| 18 | 八戸シオン      | 休園中   |       |    |    |    | —   | — | —  | —  | —   | —   | —   | —   | —   | —   | —   | —   | —   | —   | —   | —     |
| 19 | 認定こども園高館   | 1     | 2     | 2  | 2  | 7  | —   | 3 | 3  | 21 | 18  | 39  | 15  | 26  | 41  | 26  | 24  | 50  | 62  | 71  | 133 |       |
| 20 | みどり        | 1     | 1     | 1  | 1  | 4  | —   | — | —  | 9  | 1   | 10  | 10  | 11  | 21  | 8   | 10  | 18  | 27  | 22  | 49  |       |
| 21 | 八戸学院第二しのめ  | 1     | 1     | 1  | 1  | 4  | —   | — | —  | 9  | 3   | 12  | 5   | 8   | 13  | 7   | 5   | 12  | 21  | 16  | 37  |       |
|    | 計          |       |       |    |    |    | 93  | 9 | 18 | 27 | 207 | 166 | 373 | 220 | 229 | 449 | 234 | 242 | 476 | 670 | 655 | 1,325 |

小学校別・学級数・児童数調

| 学校名 | 学級数 |    |    |    |    |    |    |      |    | 児童数 |     |     |     |     |     |     |     |     |     |     |     |     |     |     |     |     |     |      |     |      |
|-----|-----|----|----|----|----|----|----|------|----|-----|-----|-----|-----|-----|-----|-----|-----|-----|-----|-----|-----|-----|-----|-----|-----|-----|-----|------|-----|------|
|     | 単式  |    |    |    |    |    | 複式 | 特別支援 | 合計 | 1年生 |     |     | 2年生 |     |     | 3年生 |     |     | 4年生 |     |     | 5年生 |     |     | 6年生 |     |     | 合計   |     |      |
|     | 1年  | 2年 | 3年 | 4年 | 5年 | 6年 |    |      |    | 男   | 女   | 計   | 男   | 女   | 計   | 男   | 女   | 計   | 男   | 女   | 計   | 男   | 女   | 計   | 男   | 女   | 計   | 男    | 女   | 計    |
| 八戸  | 2   | 2  | 1  | 2  | 2  | 1  | —  | 2    | 12 | 20  | 32  | 52  | 26  | 25  | 51  | 21  | 15  | 36  | 24  | 29  | 53  | 29  | 20  | 49  | 13  | 20  | 33  | 133  | 141 | 274  |
|     |     |    |    |    |    |    |    |      |    |     |     |     | (3) |     | (3) | (1) |     | (1) |     | (1) | (1) |     |     |     | (1) |     | (1) | (5)  | (1) | (6)  |
| 城下  | 2   | 2  | 2  | 2  | 2  | 2  | —  | 4    | 16 | 27  | 29  | 56  | 26  | 18  | 44  | 27  | 20  | 47  | 30  | 26  | 56  | 32  | 31  | 63  | 24  | 25  | 49  | 166  | 149 | 315  |
|     |     |    |    |    |    |    |    |      |    | (3) |     | (3) | (2) | (1) | (3) | (3) | (1) | (4) | (1) |     | (1) | (4) |     | (4) | (4) |     | (4) | (17) | (2) | (19) |
| 吹上  | 4   | 2  | 3  | 3  | 3  | 3  | —  | 4    | 22 | 52  | 51  | 103 | 30  | 39  | 69  | 37  | 43  | 80  | 37  | 41  | 78  | 45  | 30  | 75  | 44  | 51  | 95  | 245  | 255 | 500  |
|     |     |    |    |    |    |    |    |      |    | (1) | (1) | (2) | (3) | (1) | (4) | (1) | (2) | (3) | (1) |     | (1) | (2) | (1) | (3) | (3) |     | (3) | (11) | (5) | (16) |
| 長者  | 3   | 2  | 2  | 2  | 2  | 2  | —  | 2    | 15 | 35  | 38  | 73  | 37  | 26  | 63  | 37  | 31  | 68  | 34  | 27  | 61  | 40  | 27  | 67  | 28  | 33  | 61  | 211  | 182 | 393  |
|     |     |    |    |    |    |    |    |      |    |     | (1) | (1) | (1) |     | (1) | (1) |     | (1) | (4) |     | (4) | (4) | (1) | (5) |     | (1) | (1) | (10) | (3) | (13) |
| 園南  | 1   | 1  | 1  | 1  | 1  | 1  | —  | 2    | 8  | 9   | 9   | 18  | 13  | 13  | 26  | 11  | 5   | 16  | 13  | 7   | 20  | 12  | 15  | 27  | 8   | 17  | 25  | 66   | 66  | 132  |
|     |     |    |    |    |    |    |    |      |    |     |     |     |     |     |     | (1) |     | (1) |     |     |     | (1) | (1) | (2) |     |     |     | (2)  | (1) | (3)  |
| 中居林 | 2   | 1  | 2  | 2  | 2  | 2  | —  | 4    | 15 | 30  | 19  | 49  | 16  | 21  | 37  | 36  | 22  | 58  | 28  | 35  | 63  | 27  | 22  | 49  | 29  | 23  | 52  | 166  | 142 | 308  |
|     |     |    |    |    |    |    |    |      |    | (4) |     | (4) | (3) | (2) | (5) | (4) |     | (4) |     |     |     | (2) | (1) | (3) | (4) |     | (4) | (17) | (3) | (20) |
| 柏崎  | 3   | 3  | 3  | 3  | 3  | 3  | —  | 4    | 22 | 56  | 38  | 94  | 50  | 43  | 93  | 51  | 38  | 89  | 43  | 50  | 93  | 47  | 40  | 87  | 50  | 59  | 109 | 297  | 268 | 565  |
|     |     |    |    |    |    |    |    |      |    | (2) |     | (2) | (1) |     | (1) | (3) | (1) | (4) | (3) | (2) | (5) | (4) |     | (4) | (2) |     | (2) | (15) | (3) | (18) |
| 小中野 | 2   | 2  | 2  | 2  | 2  | 1  | —  | 3    | 14 | 30  | 24  | 54  | 21  | 21  | 42  | 35  | 16  | 51  | 31  | 26  | 57  | 28  | 26  | 54  | 19  | 22  | 41  | 164  | 135 | 299  |
|     |     |    |    |    |    |    |    |      |    | (4) |     | (4) | (1) |     | (1) | (3) |     | (3) | (1) |     | (1) | (3) | (1) | (4) | (2) |     | (2) | (14) | (1) | (15) |
| 江陽  | 2   | 1  | 1  | 1  | 1  | 1  | —  | 2    | 9  | 28  | 14  | 42  | 23  | 14  | 37  | 19  | 14  | 33  | 24  | 14  | 38  | 24  | 18  | 42  | 19  | 17  | 36  | 137  | 91  | 228  |
|     |     |    |    |    |    |    |    |      |    | (1) |     | (1) | (4) |     | (4) |     |     |     | (4) |     | (4) | (3) |     | (3) | (2) |     | (2) | (14) |     | (14) |
| 湊   | 1   | 1  | 1  | 1  | 1  | 1  | —  | 3    | 9  | 11  | 18  | 29  | 13  | 12  | 25  | 19  | 15  | 34  | 17  | 22  | 39  | 14  | 21  | 35  | 16  | 20  | 36  | 90   | 108 | 198  |
|     |     |    |    |    |    |    |    |      |    | (2) |     | (2) | (3) |     | (3) | (2) |     | (2) | (1) |     | (1) |     | (1) | (1) | (3) |     | (3) | (11) | (1) | (12) |
| 青潮  | 3   | 3  | 3  | 3  | 3  | 3  | —  | 3    | 21 | 50  | 40  | 90  | 49  | 45  | 94  | 41  | 46  | 87  | 48  | 41  | 89  | 40  | 50  | 90  | 46  | 51  | 97  | 274  | 273 | 547  |
|     |     |    |    |    |    |    |    |      |    | (2) |     | (2) | (1) | (1) | (2) | (1) |     | (1) | (5) | (1) | (6) | (2) |     | (2) | (1) | (1) | (2) | (12) | (3) | (15) |
| 白銀  | 1   | 1  | 1  | 1  | 1  | 1  | —  | 2    | 8  | 7   | 14  | 21  | 9   | 11  | 20  | 11  | 13  | 24  | 21  | 16  | 37  | 15  | 9   | 24  | 19  | 12  | 31  | 82   | 75  | 157  |
|     |     |    |    |    |    |    |    |      |    |     |     |     |     | (1) | (1) | (2) |     | (2) | (2) |     | (2) | (2) |     | (2) | (1) |     | (1) | (7)  | (1) | (8)  |
| 白鷗  | 1   | 1  | 2  | 2  | 2  | 2  | —  | 1    | 11 | 16  | 17  | 33  | 14  | 20  | 34  | 21  | 31  | 52  | 20  | 28  | 48  | 24  | 18  | 42  | 19  | 27  | 46  | 114  | 141 | 255  |
|     |     |    |    |    |    |    |    |      |    |     |     |     |     |     |     | (1) |     | (1) | (1) | (1) | (2) | (1) |     | (1) |     |     |     | (3)  | (1) | (4)  |
| 白銀南 | 2   | 2  | 3  | 3  | 2  | 2  | —  | 3    | 17 | 36  | 32  | 68  | 26  | 34  | 60  | 37  | 36  | 73  | 39  | 41  | 80  | 38  | 23  | 61  | 40  | 39  | 79  | 216  | 205 | 421  |
|     |     |    |    |    |    |    |    |      |    | (3) | (1) | (4) | (1) |     | (1) | (3) |     | (3) | (1) | (1) | (2) | (3) |     | (3) | (1) | (1) | (2) | (12) | (3) | (15) |
| 町畑  | 1   | 1  | 1  | 1  | 1  | 1  | —  | 3    | 9  | 17  | 15  | 32  | 16  | 16  | 32  | 17  | 12  | 29  | 24  | 18  | 42  | 14  | 12  | 26  | 21  | 21  | 42  | 109  | 94  | 203  |
|     |     |    |    |    |    |    |    |      |    |     |     |     |     | (1) | (1) | (1) |     | (1) | (4) |     | (4) | (2) | (1) | (3) | (4) |     | (4) | (11) | (2) | (13) |

小学校別・学級数・児童数調

| 学校名  | 学級数 |    |    |    |    |    |    |      |    | 児童数 |     |     |     |     |     |     |     |     |     |     |     |     |     |     |     |     |     |      |     |      |
|------|-----|----|----|----|----|----|----|------|----|-----|-----|-----|-----|-----|-----|-----|-----|-----|-----|-----|-----|-----|-----|-----|-----|-----|-----|------|-----|------|
|      | 単式  |    |    |    |    |    | 複式 | 特別支援 | 合計 | 1年生 |     |     | 2年生 |     |     | 3年生 |     |     | 4年生 |     |     | 5年生 |     |     | 6年生 |     |     | 合計   |     |      |
|      | 1年  | 2年 | 3年 | 4年 | 5年 | 6年 |    |      |    | 男   | 女   | 計   | 男   | 女   | 計   | 男   | 女   | 計   | 男   | 女   | 計   | 男   | 女   | 計   | 男   | 女   | 計   | 男    | 女   | 計    |
| 鮫    | 2   | 2  | 1  | 2  | 1  | 2  | —  | 2    | 12 | 21  | 19  | 40  | 30  | 24  | 54  | 17  | 19  | 36  | 19  | 23  | 42  | 21  | 20  | 41  | 26  | 21  | 47  | 134  | 126 | 260  |
| 種差   | —   | —  | —  | —  | 1  | —  | 2  | —    | 3  | (2) |     | (2) |     |     |     |     |     |     | (1) |     | (1) |     | (1) | (1) | (2) | (1) | (3) | (5)  | (2) | (7)  |
| 大久喜  | 1   | 1  | —  | —  | —  | —  | 2  | —    | 4  | 3   | 2   | 5   | 1   | 5   | 6   | 3   | 2   | 5   | 2   | —   | 2   | 2   | —   | 2   | 4   | 3   | 7   | 15   | 12  | 27   |
| 金浜   | —   | 1  | —  | —  | —  | —  | 2  | —    | 3  | —   | —   | —   | —   | 3   | 3   | 3   | —   | 3   | 1   | 1   | 2   | 3   | 1   | 4   | 1   | 1   | 2   | 8    | 6   | 14   |
| 根城   | 3   | 3  | 2  | 3  | 3  | 2  | —  | 2    | 18 | 34  | 40  | 74  | 36  | 39  | 75  | 29  | 31  | 60  | 55  | 46  | 101 | 43  | 52  | 95  | 37  | 27  | 64  | 234  | 235 | 469  |
| 白山台  | 2   | 2  | 3  | 2  | 3  | 3  | —  | 3    | 18 | (2) | (1) | (3) |     |     |     | (3) |     | (3) | (3) | (1) | (4) | (2) |     | (2) |     | (1) | (1) | (10) | (3) | (13) |
| 西白山台 | 3   | 3  | 4  | 3  | 3  | 2  | —  | 2    | 20 | 29  | 26  | 55  | 32  | 32  | 64  | 33  | 38  | 71  | 29  | 34  | 63  | 38  | 34  | 72  | 56  | 39  | 95  | 217  | 203 | 420  |
| 江南   | 1   | 1  | 1  | 1  | 1  | 1  | —  | 1    | 7  | (4) | (1) | (5) | (6) | (1) | (7) |     |     |     |     |     |     | (2) |     | (2) | (1) |     | (1) | (13) | (2) | (15) |
| 田面木  | 3   | 3  | 4  | 3  | 3  | 2  | —  | 2    | 20 | 38  | 48  | 86  | 47  | 48  | 95  | 57  | 51  | 108 | 50  | 42  | 92  | 45  | 56  | 101 | 41  | 36  | 77  | 278  | 281 | 559  |
| 江南   | 1   | 1  | 1  | 1  | 1  | 1  | —  | 1    | 7  | (1) | (1) | (2) |     |     |     | (1) |     | (1) | (2) | (1) | (3) | (3) |     | (3) | (1) | (1) | (2) | (8)  | (3) | (11) |
| 田面木  | 1   | 2  | 1  | 1  | 1  | 1  | —  | 3    | 10 | 5   | 9   | 14  | 9   | 7   | 16  | 10  | 6   | 16  | 11  | 8   | 19  | 8   | 7   | 15  | 11  | 5   | 16  | 54   | 42  | 96   |
| 田面木  | 1   | 2  | 1  | 1  | 1  | 1  | —  | 3    | 10 |     |     |     |     | (1) | (1) | (1) |     | (1) | (2) |     | (2) | (3) |     | (3) | (1) |     | (1) | (7)  | (1) | (8)  |
| 下長   | 1   | 2  | 1  | 1  | 1  | 1  | —  | 3    | 10 | 18  | 11  | 29  | 17  | 20  | 37  | 14  | 15  | 29  | 14  | 11  | 25  | 15  | 18  | 33  | 10  | 16  | 26  | 88   | 91  | 179  |
| 下長   | 2   | 2  | 2  | 2  | 2  | 2  | —  | 4    | 16 | (4) |     | (4) |     |     |     | (1) | (1) | (2) | (1) |     | (1) | (3) | (1) | (4) | (1) |     | (1) | (10) | (2) | (12) |
| 城北   | 2   | 2  | 2  | 2  | 2  | 2  | —  | 4    | 16 | 30  | 22  | 52  | 24  | 29  | 53  | 34  | 21  | 55  | 23  | 35  | 58  | 28  | 27  | 55  | 37  | 28  | 65  | 176  | 162 | 338  |
| 城北   | 3   | 2  | 2  | 2  | 3  | 2  | —  | 3    | 17 | (4) |     | (4) | (2) |     | (2) | (1) | (1) | (2) | (2) | (1) | (3) | (1) | (3) | (4) | (4) |     | (4) | (14) | (5) | (19) |
| 高館   | 3   | 2  | 2  | 2  | 3  | 2  | —  | 3    | 17 | 32  | 34  | 66  | 35  | 31  | 66  | 28  | 21  | 49  | 33  | 34  | 67  | 33  | 44  | 77  | 27  | 40  | 67  | 188  | 204 | 392  |
| 高館   | 1   | 1  | 1  | 1  | 1  | 1  | —  | 1    | 7  | (1) |     | (1) | (1) |     | (1) | (2) | (2) | (4) | (1) | (1) | (2) | (2) | (2) | (4) | (3) | (1) | (4) | (10) | (6) | (16) |
| 根岸   | 1   | 1  | 1  | 1  | 1  | 1  | —  | 1    | 7  | 21  | 12  | 33  | 7   | 14  | 21  | 17  | 12  | 29  | 17  | 6   | 23  | 13  | 13  | 26  | 13  | 16  | 29  | 88   | 73  | 161  |
| 根岸   | 2   | 2  | 2  | 2  | 2  | 2  | —  | 3    | 15 |     |     |     |     |     |     | (1) |     | (1) |     |     |     |     |     |     |     |     |     | (1)  |     | (1)  |
| 根岸   | 2   | 2  | 2  | 2  | 2  | 2  | —  | 3    | 15 | 37  | 30  | 67  | 32  | 23  | 55  | 25  | 22  | 47  | 44  | 24  | 68  | 35  | 35  | 70  | 38  | 30  | 68  | 211  | 164 | 375  |
| 根岸   | 2   | 2  | 2  | 2  | 2  | 2  | —  | 3    | 15 | (5) |     | (5) | (1) | (2) | (3) |     |     |     | (2) | (1) | (3) | (4) | (1) | (5) |     | (1) | (1) | (12) | (5) | (17) |
| 日計ヶ丘 | 1   | 1  | —  | —  | —  | —  | 2  | 1    | 5  | 3   | 6   | 9   | 3   | 2   | 5   | 5   | 2   | 7   | 2   | 2   | 4   | —   | 3   | 3   | —   | 5   | 5   | 13   | 20  | 33   |
| 日計ヶ丘 | 1   | 1  | —  | —  | —  | —  | 2  | 1    | 5  |     |     |     |     |     |     | (1) |     | (1) | (1) |     | (1) |     |     |     |     |     |     | (2)  |     | (2)  |
| 是川   | 1   | 1  | 1  | 1  | 1  | 1  | —  | 2    | 8  | 11  | 9   | 20  | 20  | 15  | 35  | 8   | 10  | 18  | 20  | 9   | 29  | 16  | 9   | 25  | 8   | 12  | 20  | 83   | 64  | 147  |
| 是川   | 1   | 1  | 1  | 1  | 1  | 1  | —  | 2    | 8  | (1) |     | (1) | (1) |     | (1) |     |     |     | (1) |     | (1) | (1) |     | (1) | (1) |     | (1) | (5)  |     | (5)  |
| 三条   | 3   | 2  | 2  | 2  | 2  | 2  | —  | 3    | 16 | 37  | 32  | 69  | 25  | 28  | 53  | 31  | 38  | 69  | 25  | 31  | 56  | 19  | 30  | 49  | 28  | 34  | 62  | 165  | 193 | 358  |
| 三条   | 3   | 2  | 2  | 2  | 2  | 2  | —  | 3    | 16 | (1) | (1) | (2) | (2) |     | (2) | (2) | (2) | (4) | (1) |     | (1) | (1) | (1) | (2) |     | (1) | (1) | (7)  | (5) | (12) |

小学校別・学級数・児童数調

| 学 校 名 | 学 級 数 |    |    |    |    |    |     |         |     | 児 童 数 |     |       |      |      |       |      |      |       |      |      |       |      |      |       |      |      |       |       |       |        |
|-------|-------|----|----|----|----|----|-----|---------|-----|-------|-----|-------|------|------|-------|------|------|-------|------|------|-------|------|------|-------|------|------|-------|-------|-------|--------|
|       | 単 式   |    |    |    |    |    | 複 式 | 特 別 支 援 | 合 計 | 1年 生  |     |       | 2年 生 |      |       | 3年 生 |      |       | 4年 生 |      |       | 5年 生 |      |       | 6年 生 |      |       | 合 計   |       |        |
|       | 1年    | 2年 | 3年 | 4年 | 5年 | 6年 |     |         |     | 男     | 女   | 計     | 男    | 女    | 計     | 男    | 女    | 計     | 男    | 女    | 計     | 男    | 女    | 計     | 男    | 女    | 計     | 男     | 女     | 計      |
| 西 園   | 2     | 2  | 1  | 1  | 1  | 1  | —   | 2       | 10  | 21    | 25  | 46    | 27   | 25   | 52    | 14   | 18   | 32    | 17   | 16   | 33    | 18   | 17   | 35    | 16   | 23   | 39    | 113   | 124   | 237    |
|       |       |    |    |    |    |    |     |         |     |       |     |       | (2)  |      | (2)   |      |      |       | (1)  |      | (1)   | (2)  |      | (2)   | (1)  | (1)  | (2)   | (6)   | (1)   | (7)    |
| 明 治   | 1     | 1  | 1  | 1  | 1  | 1  | —   | 1       | 7   | 9     | 7   | 16    | 12   | 4    | 16    | 7    | 8    | 15    | 11   | 12   | 23    | 9    | 14   | 23    | 15   | 10   | 25    | 63    | 55    | 118    |
|       |       |    |    |    |    |    |     |         |     | (1)   |     | (1)   |      |      |       |      |      |       | (1)  |      | (1)   |      |      |       | (3)  |      | (3)   | (5)   |       | (5)    |
| 桔 梗 野 | 1     | 2  | 2  | 2  | 1  | 2  | —   | 2       | 12  | 19    | 16  | 35    | 29   | 19   | 48    | 22   | 21   | 43    | 26   | 23   | 49    | 13   | 26   | 39    | 26   | 20   | 46    | 135   | 125   | 260    |
|       |       |    |    |    |    |    |     |         |     |       |     |       |      | (1)  | (1)   | (1)  |      | (1)   | (2)  |      | (2)   | (1)  | (1)  | (2)   | (3)  | (1)  | (4)   | (7)   | (3)   | (10)   |
| 轟 木   | 1     | —  | —  | —  | —  | 1  | 2   | —       | 4   | 6     | 1   | 7     | 4    | 2    | 6     | 5    | 1    | 6     | 4    | —    | 4     | 4    | 5    | 9     | 4    | 2    | 6     | 27    | 11    | 38     |
|       |       |    |    |    |    |    |     |         |     |       |     |       |      |      |       |      |      |       |      |      |       |      |      |       |      |      |       |       |       |        |
| 多 賀   | 1     | 1  | 1  | 1  | 1  | 1  | —   | 1       | 7   | 8     | 3   | 11    | 14   | 8    | 22    | 12   | 6    | 18    | 10   | 8    | 18    | 8    | 12   | 20    | 7    | 11   | 18    | 59    | 48    | 107    |
|       |       |    |    |    |    |    |     |         |     |       |     |       | (1)  |      | (1)   |      |      |       |      |      |       |      |      |       |      |      |       | (1)   |       | (1)    |
| 多 賀 台 | 1     | 1  | 1  | 1  | 1  | 1  | —   | 2       | 8   | 14    | 18  | 32    | 6    | 15   | 21    | 22   | 14   | 36    | 21   | 14   | 35    | 16   | 10   | 26    | 15   | 11   | 26    | 94    | 82    | 176    |
|       |       |    |    |    |    |    |     |         |     |       |     |       |      |      |       |      |      |       | (1)  |      | (1)   | (2)  | (1)  | (3)   | (3)  |      | (3)   | (6)   | (1)   | (7)    |
| 豊 崎   | 1     | —  | —  | 1  | 1  | 1  | 1   | —       | 5   | 3     | 7   | 10    | 6    | 2    | 8     | 5    | 2    | 7     | 5    | 6    | 11    | 3    | 6    | 9     | 4    | 5    | 9     | 26    | 28    | 54     |
|       |       |    |    |    |    |    |     |         |     |       |     |       |      |      |       |      |      |       |      |      |       |      |      |       |      |      |       |       |       |        |
| 新 井 田 | 3     | 4  | 3  | 4  | 4  | 3  | —   | 3       | 24  | 42    | 51  | 93    | 56   | 47   | 103   | 46   | 46   | 92    | 63   | 43   | 106   | 55   | 49   | 104   | 66   | 47   | 113   | 328   | 283   | 611    |
|       |       |    |    |    |    |    |     |         |     | (1)   |     | (1)   |      |      |       | (1)  | (2)  | (3)   | (4)  | (2)  | (6)   | (1)  |      | (1)   | (7)  | (1)  | (8)   | (14)  | (5)   | (19)   |
| 旭 ヶ 丘 | 2     | 2  | 2  | 2  | 2  | 1  | —   | 2       | 13  | 33    | 26  | 59    | 31   | 28   | 59    | 27   | 30   | 57    | 32   | 24   | 56    | 21   | 30   | 51    | 11   | 25   | 36    | 155   | 163   | 318    |
|       |       |    |    |    |    |    |     |         |     | (3)   | (1) | (4)   | (1)  |      | (1)   | (2)  | (2)  | (4)   | (1)  |      | (1)   | (1)  | (2)  | (3)   |      |      |       | (8)   | (5)   | (13)   |
| 南 郷   | 1     | 1  | 1  | 1  | 1  | 1  | —   | 2       | 8   | 11    | 5   | 16    | 8    | 13   | 21    | 9    | 5    | 14    | 15   | 15   | 30    | 8    | 9    | 17    | 6    | 9    | 15    | 57    | 56    | 113    |
|       |       |    |    |    |    |    |     |         |     |       |     |       |      |      |       | (1)  |      | (1)   | (1)  | (2)  | (3)   |      |      |       | (1)  | (1)  | (2)   | (3)   | (3)   | (5)    |
| 島 守   | —     | —  | —  | —  | —  | —  | 3   | —       | 3   | 4     | 1   | 5     | 1    | 2    | 3     | 3    | 4    | 7     | 5    | 4    | 9     | —    | 3    | 3     | 4    | 4    | 8     | 17    | 18    | 35     |
|       |       |    |    |    |    |    |     |         |     |       |     |       |      |      |       |      |      |       |      |      |       |      |      |       |      |      |       |       |       |        |
| 合 計   | 70    | 65 | 62 | 65 | 65 | 60 | 14  | 87      | 488 | 914   | 851 | 1,765 | 885  | 843  | 1,728 | 908  | 802  | 1,710 | 989  | 893  | 1,882 | 904  | 895  | 1,799 | 906  | 917  | 1,823 | 5,506 | 5,201 | 10,707 |
|       |       |    |    |    |    |    |     |         |     | (52)  | (8) | (60)  | (40) | (12) | (52)  | (45) | (14) | (59)  | (56) | (15) | (71)  | (62) | (20) | (82)  | (59) | (13) | (72)  | (314) | (82)  | (396)  |

( )は特別支援学級入級児童数の再掲

中学校別・学級数・生徒数調

| 学校名                | 学 級 数 |    |    |    |      |     | 生 徒 数       |             |               |             |             |               |             |             |               |                |               |                |
|--------------------|-------|----|----|----|------|-----|-------------|-------------|---------------|-------------|-------------|---------------|-------------|-------------|---------------|----------------|---------------|----------------|
|                    | 単 式   |    |    | 複式 | 特別支援 | 合計  | 1年生         |             |               | 2年生         |             |               | 3年生         |             |               | 合 計            |               |                |
|                    | 1年    | 2年 | 3年 |    |      |     | 男           | 女           | 計             | 男           | 女           | 計             | 男           | 女           | 計             | 男              | 女             | 計              |
| 第一                 | 5     | 4  | 5  | —  | 3    | 17  | 70<br>(2)   | 80<br>(1)   | 150<br>(3)    | 61<br>(3)   | 67<br>(2)   | 128<br>(5)    | 76<br>(6)   | 99<br>(6)   | 175<br>(6)    | 207<br>(11)    | 246<br>(3)    | 453<br>(14)    |
| 第二                 | 3     | 3  | 3  | —  | 3    | 12  | 46<br>(4)   | 42<br>(1)   | 88<br>(5)     | 55<br>(2)   | 32<br>(1)   | 87<br>(3)     | 59<br>(4)   | 39<br>(4)   | 98<br>(4)     | 160<br>(10)    | 113<br>(2)    | 273<br>(12)    |
| 第三                 | 3     | 3  | 3  | —  | 3    | 12  | 49<br>(1)   | 41          | 90<br>(1)     | 58<br>(4)   | 51          | 109<br>(4)    | 52<br>(4)   | 54<br>(2)   | 106<br>(6)    | 159<br>(9)     | 146<br>(2)    | 305<br>(11)    |
| 長者                 | 3     | 3  | 3  | —  | 2    | 11  | 56<br>(3)   | 45          | 101<br>(3)    | 40<br>(1)   | 42          | 82<br>(1)     | 48<br>(3)   | 45          | 93<br>(3)     | 144<br>(7)     | 132           | 276<br>(7)     |
| 小中野                | 2     | 1  | 2  | —  | 1    | 6   | 29<br>(3)   | 30          | 59<br>(3)     | 16          | 20          | 36            | 25<br>(1)   | 30          | 55<br>(1)     | 70<br>(4)      | 80            | 150<br>(4)     |
| 江陽                 | 1     | 1  | 1  | —  | 1    | 4   | 11<br>(2)   | 24          | 35<br>(2)     | 17<br>(1)   | 19          | 36<br>(1)     | 12<br>(2)   | 16          | 28<br>(2)     | 40<br>(5)      | 59            | 99<br>(5)      |
| 湊                  | 3     | 3  | 3  | —  | 3    | 12  | 48<br>(5)   | 40<br>(1)   | 88<br>(6)     | 57<br>(4)   | 33<br>(1)   | 90<br>(5)     | 42<br>(2)   | 59          | 101<br>(2)    | 147<br>(11)    | 132<br>(2)    | 279<br>(13)    |
| 白銀                 | 3     | 2  | 2  | —  | 2    | 9   | 47<br>(2)   | 36          | 83<br>(2)     | 32<br>(2)   | 40<br>(1)   | 72<br>(3)     | 38<br>(5)   | 34          | 72<br>(5)     | 117<br>(9)     | 110<br>(1)    | 227<br>(10)    |
| 白銀南                | 3     | 2  | 2  | —  | 2    | 9   | 43<br>(2)   | 41          | 84<br>(2)     | 36<br>(1)   | 46<br>(1)   | 82<br>(2)     | 39<br>(1)   | 40<br>(2)   | 79<br>(3)     | 118<br>(4)     | 127<br>(3)    | 245<br>(7)     |
| 鮫                  | 2     | 2  | 2  | —  | 2    | 8   | 26<br>(2)   | 20          | 46<br>(2)     | 23<br>(3)   | 27          | 50<br>(3)     | 20<br>(1)   | 29          | 49<br>(1)     | 69<br>(6)      | 76            | 145<br>(6)     |
| 南浜                 | 1     | 1  | 1  | —  | —    | 3   | 5           | 2           | 7             | 4           | 6           | 10            | 3           | 4           | 7             | 12             | 12            | 24             |
| 根城                 | 4     | 4  | 4  | —  | 4    | 16  | 60<br>(3)   | 59<br>(4)   | 119<br>(7)    | 83<br>(4)   | 60<br>(1)   | 143<br>(5)    | 80<br>(6)   | 72<br>(1)   | 152<br>(7)    | 223<br>(13)    | 191<br>(6)    | 414<br>(19)    |
| 白山台                | 5     | 5  | 4  | —  | 3    | 17  | 72<br>(4)   | 67          | 139<br>(4)    | 81<br>(1)   | 88<br>(1)   | 169<br>(2)    | 66<br>(1)   | 71          | 137<br>(1)    | 219<br>(6)     | 226<br>(1)    | 445<br>(7)     |
| 下長                 | 5     | 4  | 4  | —  | 3    | 16  | 87<br>(8)   | 68<br>(4)   | 155<br>(12)   | 69<br>(2)   | 88<br>(1)   | 157<br>(3)    | 75<br>(4)   | 79<br>(1)   | 154<br>(5)    | 231<br>(14)    | 235<br>(6)    | 466<br>(20)    |
| 北稜                 | 3     | 2  | 2  | —  | 2    | 9   | 45<br>(4)   | 26          | 71<br>(4)     | 45<br>(1)   | 34          | 79<br>(1)     | 42<br>(1)   | 39          | 81<br>(1)     | 132<br>(6)     | 99            | 231<br>(6)     |
| 是川                 | 1     | 1  | 2  | —  | 2    | 6   | 6           | 16          | 22            | 18<br>(1)   | 12          | 30<br>(1)     | 22<br>(1)   | 21<br>(1)   | 43<br>(2)     | 46<br>(2)      | 49<br>(1)     | 95<br>(3)      |
| 三条                 | 3     | 2  | 3  | —  | 2    | 10  | 34<br>(2)   | 61<br>(2)   | 95<br>(4)     | 34          | 44          | 78            | 60<br>(1)   | 45<br>(1)   | 105<br>(2)    | 128<br>(3)     | 150<br>(3)    | 278<br>(6)     |
| 明治                 | 1     | 1  | 1  | —  | 1    | 4   | 10<br>(1)   | 18<br>(1)   | 28<br>(2)     | 18          | 9           | 27            | 11          | 9           | 20            | 39<br>(1)      | 36<br>(1)     | 75<br>(2)      |
| 市川                 | 3     | 2  | 2  | —  | 2    | 9   | 49<br>(1)   | 44<br>(1)   | 93<br>(2)     | 42<br>(2)   | 39          | 81<br>(2)     | 40<br>(3)   | 35          | 75<br>(3)     | 131<br>(6)     | 118<br>(1)    | 249<br>(7)     |
| 豊崎                 | 1     | 1  | 1  | —  | 1    | 4   | 5<br>(1)    | 3           | 8<br>(1)      | 2           | 2           | 4             | 6           | 8           | 14            | 13<br>(1)      | 13            | 26<br>(1)      |
| 大館                 | 3     | 3  | 3  | —  | 2    | 11  | 48<br>(3)   | 50<br>(2)   | 98<br>(5)     | 62<br>(4)   | 46<br>(1)   | 108<br>(5)    | 55<br>(3)   | 41<br>(1)   | 96<br>(4)     | 165<br>(10)    | 137<br>(4)    | 302<br>(14)    |
| 東                  | 4     | 4  | 4  | —  | 2    | 14  | 63<br>(2)   | 58          | 121<br>(2)    | 69<br>(3)   | 69          | 138<br>(3)    | 85<br>(1)   | 76<br>(1)   | 161<br>(2)    | 217<br>(6)     | 203<br>(1)    | 420<br>(7)     |
| 中沢                 | 1     | 1  | 1  | —  | 1    | 4   | 7<br>(1)    | 16<br>(1)   | 23<br>(1)     | 16          | 13          | 29            | 13<br>(1)   | 18          | 31<br>(1)     | 36<br>(1)      | 47<br>(1)     | 83<br>(2)      |
| 島守                 | 1     | 1  | 1  | —  | —    | 3   | 1           | 3           | 4             | 6           | 3           | 9             | 1           | 3           | 4             | 8              | 9             | 17             |
| 合計                 | 64    | 56 | 59 | —  | 47   | 226 | 917<br>(55) | 890<br>(18) | 1,807<br>(73) | 944<br>(39) | 890<br>(10) | 1,834<br>(49) | 970<br>(51) | 966<br>(10) | 1,936<br>(61) | 2,831<br>(145) | 2,746<br>(38) | 5,577<br>(183) |
| ( )は特別支援学級入級生徒数の再掲 |       |    |    |    |      |     |             |             |               |             |             |               |             |             |               |                |               |                |
| 八戸聖ウルスラ学院          | 2     | 2  | 2  | —  | —    | 6   | 18          | 31          | 49            | 14          | 37          | 51            | 20          | 17          | 37            | 52             | 85            | 137            |
| 八戸工業大学第二高等学校附属     | 1     | 1  | 1  | —  | —    | 3   | 11          | 7           | 18            | 7           | 3           | 10            | 7           | 7           | 14            | 25             | 17            | 42             |
| 合計                 | 3     | 3  | 3  | —  | —    | 9   | 29          | 38          | 67            | 21          | 40          | 61            | 27          | 24          | 51            | 77             | 102           | 179            |

## 高等学校別・学科別・学級数・生徒数調

( 県立・全日制 )

| 学校名      | 学年 | 学科別   | 生徒数 |     |     | 学級数 |
|----------|----|-------|-----|-----|-----|-----|
|          |    |       | 男   | 女   | 計   |     |
| 八戸高等学校   | 1  | 普通科   | 110 | 129 | 239 | 6   |
|          | 2  | 〃     | 120 | 118 | 238 | 6   |
|          | 3  | 〃     | 127 | 112 | 239 | 6   |
|          | 合計 |       | 357 | 359 | 716 | 18  |
| 八戸東高等学校  | 1  | 普通科   | 83  | 119 | 202 | 5   |
|          |    | 表現科   | 1   | 29  | 30  | 1   |
|          |    | 計     | 84  | 148 | 232 | 6   |
|          | 2  | 普通科   | 80  | 116 | 196 | 5   |
|          |    | 表現科   | 4   | 24  | 28  | 1   |
|          |    | 計     | 84  | 140 | 224 | 6   |
|          | 3  | 普通科   | 87  | 112 | 199 | 5   |
|          |    | 表現科   | 3   | 27  | 30  | 1   |
|          |    | 計     | 90  | 139 | 229 | 6   |
|          | 合計 |       | 258 | 427 | 685 | 18  |
| 八戸水産高等学校 | 1  | 海洋生産科 | 32  | 2   | 34  | 1   |
|          |    | 水産食品科 | 5   | 8   | 13  | 1   |
|          |    | 水産工学科 | 21  | 2   | 23  | 1   |
|          | 計  |       | 58  | 12  | 70  | 3   |
|          | 2  | 海洋生産科 | 25  | 3   | 28  | 1   |
|          |    | 水産食品科 | 3   | 30  | 33  | 1   |
|          |    | 水産工学科 | 33  | 2   | 35  | 1   |
|          | 計  |       | 61  | 35  | 96  | 3   |
|          | 3  | 海洋生産科 | 32  | 1   | 33  | 1   |
|          |    | 水産食品科 | 3   | 32  | 35  | 1   |
|          |    | 水産工学科 | 28  | 1   | 29  | 1   |
|          | 計  |       | 63  | 34  | 97  | 3   |
|          | 合計 |       | 182 | 81  | 263 | 9   |

| 学校名      | 学年    | 学科別   | 生徒数 |     |     | 学級数 |
|----------|-------|-------|-----|-----|-----|-----|
|          |       |       | 男   | 女   | 計   |     |
| 八戸工業高等学校 | 1     | 機械科   | 35  | —   | 35  | 1   |
|          |       | 電気科   | 33  | 2   | 35  | 1   |
|          |       | 電子科   | 32  | 3   | 35  | 1   |
|          |       | 土木科   | 29  | 6   | 35  | 1   |
|          |       | 建築科   | 24  | 11  | 35  | 1   |
|          |       | 材料技術科 | 31  | 4   | 35  | 1   |
|          | 計     |       | 184 | 26  | 210 | 6   |
|          | 2     | 機械科   | 32  | 3   | 35  | 1   |
|          |       | 電気科   | 35  | —   | 35  | 1   |
|          |       | 電子科   | 32  | 3   | 35  | 1   |
|          |       | 情報技術科 | 30  | 4   | 34  | 1   |
|          |       | 土木建築科 | 27  | 6   | 33  | 1   |
|          |       | 電子機械科 | 34  | —   | 34  | 1   |
|          | 材料技術科 | 24    | 11  | 35  | 1   |     |
|          | 計     |       | 214 | 27  | 241 | 7   |
|          | 3     | 機械科   | 33  | 2   | 35  | 1   |
|          |       | 電気科   | 34  | 1   | 35  | 1   |
|          |       | 電子科   | 32  | —   | 32  | 1   |
|          |       | 情報技術科 | 28  | 6   | 34  | 1   |
| 土木建築科    |       | 29    | 6   | 35  | 1   |     |
| 電子機械科    |       | 32    | 1   | 33  | 1   |     |
| 材料技術科    |       | 24    | 10  | 34  | 1   |     |
| 計        |       | 212   | 26  | 238 | 7   |     |
| 合計       |       | 610   | 79  | 689 | 20  |     |

## 高等学校別・学科別・学級数・生徒数調

( 県立・全日制 )

| 学校名      | 学年 | 学科別     | 生徒数 |     |     | 学級数 |
|----------|----|---------|-----|-----|-----|-----|
|          |    |         | 男   | 女   | 計   |     |
| 八戸北高等学校  | 1  | 普通科     | 99  | 141 | 240 | 6   |
|          | 2  | 〃       | 102 | 135 | 237 | 6   |
|          | 3  | 〃       | 93  | 139 | 232 | 6   |
|          | 合計 |         | 294 | 415 | 709 | 18  |
| 八戸商業高等学校 | 1  | 商業科     | 12  | 68  | 80  | 2   |
|          |    | 情報処理科   | 17  | 20  | 37  | 1   |
|          |    | 計       | 29  | 88  | 117 | 3   |
|          | 2  | 商業科     | 11  | 63  | 74  | 2   |
|          |    | 情報処理科   | 12  | 26  | 38  | 1   |
|          |    | 計       | 23  | 89  | 112 | 3   |
|          | 3  | 商業科     | 12  | 66  | 78  | 2   |
|          |    | 情報処理科   | 10  | 30  | 40  | 1   |
|          |    | 計       | 22  | 96  | 118 | 3   |
|          | 合計 |         | 74  | 273 | 347 | 9   |
| 八戸西高等学校  | 1  | 普通科     | 106 | 94  | 200 | 5   |
|          |    | スポーツ科学科 | 27  | 11  | 38  | 1   |
|          |    | 計       | 133 | 105 | 238 | 6   |
|          | 2  | 普通科     | 95  | 104 | 199 | 5   |
|          |    | スポーツ科学科 | 28  | 12  | 40  | 1   |
|          |    | 計       | 123 | 116 | 239 | 6   |
|          | 3  | 普通科     | 65  | 92  | 157 | 4   |
|          |    | スポーツ科学科 | 32  | 7   | 39  | 1   |
|          |    | 計       | 97  | 99  | 196 | 5   |
|          | 合計 |         | 353 | 320 | 673 | 17  |

( 私立・全日制 )

| 学校名      | 学年      | 学科別     | 生徒数 |     |     | 学級数 |
|----------|---------|---------|-----|-----|-----|-----|
|          |         |         | 男   | 女   | 計   |     |
| 千葉学園高等学校 | 1       | 生活文化科   | —   | 40  | 40  | 2   |
|          |         | 調理科     | —   | 21  | 21  | 1   |
|          |         | 総合ビジネス科 | —   | 7   | 7   | 1   |
|          |         | 看護科     | —   | 28  | 28  | 1   |
|          |         | 計       | —   | 96  | 96  | 5   |
|          | 2       | 生活文化科   | —   | 38  | 38  | 1   |
|          |         | 調理科     | —   | 17  | 17  | 1   |
|          |         | 総合ビジネス科 | —   | 14  | 14  | 1   |
|          |         | 看護科     | —   | 35  | 35  | 1   |
|          |         | 計       | —   | 104 | 104 | 4   |
| 3        | 生活文化科   | —       | 44  | 44  | 2   |     |
|          | 調理科     | —       | 26  | 26  | 1   |     |
|          | 総合ビジネス科 | —       | 20  | 20  | 1   |     |
|          | 看護科     | —       | 37  | 37  | 1   |     |
|          | 計       | —       | 127 | 127 | 5   |     |
| 合計       |         | —       | 327 | 327 | 14  |     |
| 向陵高等学校   | 1       | 普通科     | 42  | 19  | 61  | 2   |
|          | 2       | 〃       | 23  | 12  | 35  | 2   |
|          | 3       | 〃       | 23  | 15  | 38  | 2   |
|          | 合計      |         | 88  | 46  | 134 | 6   |



## 高等学校別・学科別・学級数・生徒数調

(私立・全日制)

| 学校名               | 学年 | 学科別   | 生徒数 |     |     | 学級数 |
|-------------------|----|-------|-----|-----|-----|-----|
|                   |    |       | 男   | 女   | 計   |     |
| 八戸聖ウルスラ<br>学院高等学校 | 1  | 普通科   | 32  | 67  | 99  | 4   |
|                   |    | 英語科   | 6   | 24  | 30  | 1   |
|                   |    | 音楽科   | 3   | —   | 3   | 1   |
|                   |    | 計     | 41  | 91  | 132 | 6   |
|                   | 2  | 普通科   | 48  | 90  | 138 | 5   |
|                   |    | 英語科   | 8   | 35  | 43  | 2   |
|                   |    | 音楽科   | 1   | 3   | 4   | 1   |
|                   |    | 計     | 57  | 128 | 185 | 8   |
|                   | 3  | 普通科   | 33  | 94  | 127 | 5   |
|                   |    | 英語科   | 6   | 41  | 47  | 2   |
|                   |    | 音楽科   | 2   | 3   | 5   | 1   |
|                   |    | 計     | 41  | 138 | 179 | 8   |
| 合計                |    | 139   | 357 | 496 | 22  |     |
| 八戸学院<br>光星高等学校    | 1  | 普通科   | 159 | 77  | 236 | 8   |
|                   |    | 保育福祉科 | 6   | 55  | 61  | 2   |
|                   |    | 計     | 165 | 132 | 297 | 10  |
|                   | 2  | 普通科   | 141 | 63  | 204 | 8   |
|                   |    | 保育福祉科 | 6   | 63  | 69  | 3   |
|                   |    | 計     | 147 | 126 | 273 | 11  |
|                   | 3  | 普通科   | 120 | 70  | 190 | 7   |
|                   |    | 保育福祉科 | 10  | 53  | 63  | 3   |
|                   |    | 計     | 130 | 123 | 253 | 10  |
|                   | 合計 |       | 442 | 381 | 823 | 31  |

| 学校名              | 学年 | 学科別 | 生徒数 |     |     | 学級数 |
|------------------|----|-----|-----|-----|-----|-----|
|                  |    |     | 男   | 女   | 計   |     |
| 八戸工業大学<br>第一高等学校 | 1  | 普通科 | 48  | 25  | 73  | 2   |
|                  |    | 工業科 | 127 | 14  | 141 | 5   |
|                  |    | 計   | 175 | 39  | 214 | 7   |
|                  | 2  | 普通科 | 49  | 15  | 64  | 3   |
|                  |    | 工業科 | 116 | 18  | 134 | 5   |
|                  |    | 計   | 165 | 33  | 198 | 8   |
|                  | 3  | 普通科 | 55  | 23  | 78  | 4   |
|                  |    | 工業科 | 140 | 21  | 161 | 6   |
|                  |    | 計   | 195 | 44  | 239 | 10  |
| 合計               |    | 535 | 116 | 651 | 25  |     |
| 八戸工業大学<br>第二高等学校 | 1  | 普通科 | 58  | 72  | 130 | 6   |
|                  | 2  | 〃   | 52  | 99  | 151 | 6   |
|                  | 3  | 〃   | 73  | 118 | 191 | 7   |
|                  | 合計 |     | 183 | 289 | 472 | 19  |

## 高等学校別・学科別・学級数・生徒数調

( 県立・定時制 )

| 学 校 名    | 学 年   | 学 科 別 | 生 徒 数 |     |     | 学級数 |
|----------|-------|-------|-------|-----|-----|-----|
|          |       |       | 男     | 女   | 計   |     |
| 八戸工業高等学校 | 1     | 工業技術科 | —     | —   | —   | —   |
|          | 2     | 〃     | 1     | 1   | 2   | 1   |
|          | 3     | 〃     | 1     | —   | 1   | 1   |
|          | 4     | 〃     | 1     | —   | 1   | 1   |
|          | 合 計   |       |       | 3   | 1   | 4   |
| 八戸中央高等学校 | 1     | 普通科   |       |     |     |     |
|          |       | 〃 午前部 | 17    | 23  | 40  | 1   |
|          |       | 〃 午後部 | 19    | 22  | 41  | 1   |
|          |       | 〃 夜間部 | 3     | 3   | 6   | 1   |
|          |       | 計     | 39    | 48  | 87  | 3   |
|          | 2     | 普通科   |       |     |     |     |
|          |       | 〃 午前部 | 10    | 25  | 35  | 1   |
|          |       | 〃 午後部 | 15    | 12  | 27  | 1   |
|          |       | 〃 夜間部 | —     | 2   | 2   | 1   |
|          |       | 計     | 25    | 39  | 64  | 3   |
|          | 3     | 普通科   |       |     |     |     |
|          |       | 〃 午前部 | 17    | 19  | 36  | 1   |
|          |       | 〃 午後部 | 12    | 8   | 20  | 1   |
|          |       | 〃 夜間部 | 2     | —   | 2   | 1   |
|          |       | 計     | 31    | 27  | 58  | 3   |
| 4        | 普通科   |       |       |     |     |     |
|          | 〃 午前部 | 2     | 5     | 7   | 1   |     |
|          | 〃 午後部 | 3     | 2     | 5   | 1   |     |
|          | 〃 夜間部 | 5     | —     | 5   | 1   |     |
|          | 計     | 10    | 7     | 17  | 3   |     |
| 合 計      |       |       | 105   | 121 | 226 | 12  |

( 県立・通信制 )

| 学 校 名    | 年 次 | 学 科 別 | 生 徒 数 |    |    | 学級数 |
|----------|-----|-------|-------|----|----|-----|
|          |     |       | 男     | 女  | 計  |     |
| 八戸中央高等学校 | 1   | 普通科   | 20    | 29 | 49 | 2   |
|          | 2   | 〃     | 15    | 20 | 35 | 2   |
|          | 3   | 〃     | 24    | 34 | 58 | 3   |
|          | 合 計 |       |       | 59 | 83 | 142 |

( 私立・通信制 )

| 学 校 名                                  | 学 年  | 学 科 別 | 生 徒 数 |     |     | 学級数 |
|--|--|-------|-------|-----|-----|-----|
|  |  |       | 男     | 女   | 計   |     |
| 仙台育英学園高等学校<br>広域通信制課程<br>( I L C 青森校 ) | 単<br>位<br>制<br>の<br>為<br>に<br>学<br>年<br>な<br>し | 普 通 科 | 112   | 147 | 259 | 6   |

( 専攻科 )

| 学 校 名    | 学 年 | 学 科 別 | 生 徒 数 |    |    | 学級数 |
|----------|-----|-------|-------|----|----|-----|
|          |     |       | 男     | 女  | 計  |     |
| 八戸水産高等学校 | 1   | 漁業科   | 6     | —  | 6  | 1   |
|          |     | 機関科   | 6     | —  | 6  | 1   |
|          | 計   |       | 12    | —  | 12 | 2   |
|          | 2   | 漁業科   | 9     | —  | 9  | 1   |
|          |     | 機関科   | 9     | —  | 9  | 1   |
| 計        |     | 18    | —     | 18 | 2  |     |
| 合 計      |     |       | 30    | —  | 30 | 4   |
| 千葉学園高等学校 | 1   | 看護専攻科 | —     | 40 | 40 | 1   |
|          | 2   | 〃     | —     | 35 | 35 | 1   |
|          | 合 計 |       |       | —  | 75 | 75  |

高等専門学校・大学・短期大学・学科別・学級数・学生数調

( 国立・高等専門学校 )

| 学 校 名                  | 学 年               | 学 科 別             | 学 生 数 |     |    | 学級数 |
|------------------------|-------------------|-------------------|-------|-----|----|-----|
|                        |                   |                   | 男     | 女   | 計  |     |
| 八 戸 工 業<br>高 等 専 門 学 校 | 1                 | 産 業 シ ス テ ム 工 学 科 |       |     |    |     |
|                        |                   | 機械・医工学コース         | 40    | 6   | 46 | 1   |
|                        |                   | 電気情報工学コース         | 39    | 2   | 41 | 1   |
|                        |                   | マテリアル・バイオ工学コース    | 25    | 20  | 45 | 1   |
|                        |                   | 環境都市・建築デザインコース    | 30    | 11  | 41 | 1   |
|                        | 計                 | 134               | 39    | 173 | 4  |     |
|                        | 2                 | 産 業 シ ス テ ム 工 学 科 |       |     |    |     |
|                        |                   | 機械・医工学コース         | 35    | 8   | 43 | 1   |
|                        |                   | 電気情報工学コース         | 37    | 10  | 47 | 1   |
|                        |                   | マテリアル・バイオ工学コース    | 18    | 20  | 38 | 1   |
|                        |                   | 環境都市・建築デザインコース    | 24    | 17  | 41 | 1   |
|                        | 計                 | 114               | 55    | 169 | 4  |     |
|                        | 3                 | 産 業 シ ス テ ム 工 学 科 |       |     |    |     |
|                        |                   | 機械システムデザインコース     | 40    | 8   | 48 | 1   |
|                        |                   | 電気情報工学コース         | 39    | 4   | 43 | 1   |
|                        |                   | マテリアル・バイオ工学コース    | 22    | 23  | 45 | 1   |
|                        |                   | 環境都市・建築デザインコース    | 26    | 21  | 47 | 1   |
|                        | 計                 | 127               | 56    | 183 | 4  |     |
|                        | 4                 | 産 業 シ ス テ ム 工 学 科 |       |     |    |     |
|                        |                   | 機械システムデザインコース     | 28    | 3   | 31 | 1   |
| 電気情報工学コース              |                   | 33                | 6     | 39  | 1  |     |
| マテリアル・バイオ工学コース         |                   | 26                | 18    | 44  | 1  |     |
| 環境都市・建築デザインコース         |                   | 17                | 19    | 36  | 1  |     |
| 計                      | 104               | 46                | 150   | 4   |    |     |
| 5                      | 産 業 シ ス テ ム 工 学 科 |                   |       |     |    |     |
|                        | 機械システムデザインコース     | 35                | —     | 35  | 1  |     |
|                        | 電気情報工学コース         | 30                | 7     | 37  | 1  |     |
|                        | マテリアル・バイオ工学コース    | 28                | 15    | 43  | 1  |     |
|                        | 環境都市・建築デザインコース    | 27                | 18    | 45  | 1  |     |
| 計                      | 120               | 40                | 160   | 4   |    |     |
| 合 計                    |                   | 599               | 236   | 835 | 20 |     |

( 専攻科 )

| 学 校 名                  | 学 年 | 学 科 別               | 学 生 数 |    |   | 学級数 |
|------------------------|-----|---------------------|-------|----|---|-----|
|                        |     |                     | 男     | 女  | 計 |     |
| 八 戸 工 業<br>高 等 専 門 学 校 | 1   | 産 業 シ ス テ ム 工 学 専 攻 |       |    |   |     |
|                        |     | 機械システムデザインコース       | 6     | —  | 6 | 1   |
|                        |     | 電気情報システム工学コース       | 5     | —  | 5 | 1   |
|                        |     | マテリアル・バイオ工学コース      | 3     | 4  | 7 | 1   |
|                        |     | 環境都市・建築デザインコース      | 1     | —  | 1 | 1   |
|                        | 計   | 15                  | 4     | 19 | 4 |     |
|                        | 2   | 産 業 シ ス テ ム 工 学 専 攻 |       |    |   |     |
|                        |     | 機械システムデザインコース       | 2     | 1  | 3 | 1   |
|                        |     | 電気情報システム工学コース       | 6     | 1  | 7 | 1   |
|                        |     | マテリアル・バイオ工学コース      | 5     | 2  | 7 | 1   |
| 環境都市・建築デザインコース         |     | 7                   | —     | 7  | 1 |     |
| 計                      | 20  | 4                   | 24    | 4  |   |     |
| 合 計                    |     | 35                  | 8     | 43 | 8 |     |

高等専門学校・大学・短期大学・学科別・学級数・学生数調

( 私立・大学 )

| 学校・学部名        | 学年                | 学 科 別             | 学 生 数 |     |     |
|---------------|-------------------|-------------------|-------|-----|-----|
|               |                   |                   | 男     | 女   | 計   |
| 八戸工業大学<br>工学部 | 1                 | 機 械 工 学 科         | 47    | 1   | 48  |
|               |                   | 電 気 電 子 工 学 科     | 34    | —   | 34  |
|               |                   | シ ス テ ム 情 報 工 学 科 | 100   | 8   | 108 |
|               |                   | 生 命 環 境 科 学 科     | 18    | 6   | 24  |
|               |                   | 土 木 建 築 工 学 科     | 55    | 6   | 61  |
|               | 計                 | 254               | 21    | 275 |     |
|               | 2                 | 機 械 工 学 科         | 39    | —   | 39  |
|               |                   | 電 気 電 子 工 学 科     | 26    | —   | 26  |
|               |                   | シ ス テ ム 情 報 工 学 科 | 72    | 6   | 78  |
|               |                   | 生 命 環 境 科 学 科     | 17    | 12  | 29  |
|               |                   | 土 木 建 築 工 学 科     | 75    | 6   | 81  |
|               | 計                 | 229               | 24    | 253 |     |
|               | 3                 | 機 械 工 学 科         | 60    | —   | 60  |
|               |                   | 電 気 電 子 工 学 科     | 27    | —   | 27  |
|               |                   | シ ス テ ム 情 報 工 学 科 | 71    | 7   | 78  |
|               |                   | 生 命 環 境 科 学 科     | 20    | 5   | 25  |
| 土 木 建 築 工 学 科 |                   | 68                | 4     | 72  |     |
| 計             | 246               | 16                | 262   |     |     |
| 4             | 機 械 工 学 科         | 46                | 1     | 47  |     |
|               | 電 気 電 子 工 学 科     | 32                | 3     | 35  |     |
|               | シ ス テ ム 情 報 工 学 科 | 62                | 7     | 69  |     |
|               | 生 命 環 境 科 学 科     | 16                | 9     | 25  |     |
|               | 土 木 建 築 工 学 科     | 54                | 6     | 60  |     |
| 計             | 210               | 26                | 236   |     |     |
| " 感性デザイン学部    | 1                 | 創 生 デ ザ イ ン 学 科   | 26    | 27  | 53  |
|               | 2                 | "                 | 20    | 13  | 33  |
|               | 3                 | "                 | 14    | 11  | 25  |
|               | 4                 | "                 | 27    | 22  | 49  |
|               | 計                 | 87                | 73    | 160 |     |
| 合 計           | 1,026             | 160               | 1,186 |     |     |

| 学校・学部名                       | 学年 | 学 科 別                 | 学 生 数 |   |   |
|------------------------------|----|-----------------------|-------|---|---|
|                              |    |                       | 男     | 女 | 計 |
| 八戸工業大学<br>大学院工学研究科<br>博士前期課程 | 1  | 機 械 ・ 生 物 化 学 工 学 専 攻 | —     | — | — |
|                              |    | 電 子 電 気 ・ 情 報 工 学 専 攻 | 2     | — | 2 |
|                              |    | 社 会 基 盤 工 学 専 攻       | 1     | — | 1 |
|                              | 計  | 3                     | —     | 3 |   |
|                              | 2  | 機 械 ・ 生 物 化 学 工 学 専 攻 | 3     | — | 3 |
|                              |    | 電 子 電 気 ・ 情 報 工 学 専 攻 | 4     | — | 4 |
| 社 会 基 盤 工 学 専 攻              |    | 6                     | 1     | 7 |   |
| 計                            | 13 | 1                     | 14    |   |   |
| " 博士後期課程                     | 1  | 機 械 ・ 生 物 化 学 工 学 専 攻 | —     | 1 | 1 |
|                              |    | 電 子 電 気 ・ 情 報 工 学 専 攻 | —     | — | — |
|                              |    | 社 会 基 盤 工 学 専 攻       | 1     | — | 1 |
|                              | 計  | 1                     | 1     | 2 |   |
|                              | 2  | 機 械 ・ 生 物 化 学 工 学 専 攻 | —     | — | — |
|                              |    | 電 子 電 気 ・ 情 報 工 学 専 攻 | —     | — | — |
|                              |    | 社 会 基 盤 工 学 専 攻       | 1     | — | 1 |
|                              | 計  | 1                     | —     | 1 |   |
|                              | 3  | 機 械 ・ 生 物 化 学 工 学 専 攻 | 1     | — | 1 |
| 電 子 電 気 ・ 情 報 工 学 専 攻        |    | —                     | —     | — |   |
| 社 会 基 盤 工 学 専 攻              |    | —                     | 1     | 1 |   |
| 計                            | 1  | 1                     | 2     |   |   |
| 合 計                          | 19 | 3                     | 22    |   |   |

高等専門学校・大学・短期大学・学科別・学級数・学生数調

( 私立・大学 )

| 学 校 名       | 学 年 | 学 部 ・ 学 科 別   | 学 生 数 |     |     |
|-------------|-----|---------------|-------|-----|-----|
|             |     |               | 男     | 女   | 計   |
| 八 戸 学 院 大 学 | 1   | 地域経営学部・地域経営学科 | 72    | 16  | 88  |
|             |     | 健康医療学部・人間健康学科 | 65    | 36  | 101 |
|             |     | 健康医療学部・看護学科   | 7     | 55  | 62  |
|             |     | 計             | 144   | 107 | 251 |
|             | 2   | 地域経営学部・地域経営学科 | 71    | 12  | 83  |
|             |     | 健康医療学部・人間健康学科 | 62    | 41  | 103 |
|             |     | 健康医療学部・看護学科   | 16    | 52  | 68  |
|             |     | 計             | 149   | 105 | 254 |
|             | 3   | 地域経営学部・地域経営学科 | 57    | 8   | 65  |
|             |     | 健康医療学部・人間健康学科 | 48    | 42  | 90  |
|             |     | 健康医療学部・看護学科   | 6     | 49  | 55  |
|             |     | 計             | 111   | 99  | 210 |
|             | 4   | 地域経営学部・地域経営学科 | 64    | 11  | 75  |
|             |     | 健康医療学部・人間健康学科 | 49    | 34  | 83  |
|             |     | 健康医療学部・看護学科   | 11    | 58  | 69  |
|             |     | 計             | 124   | 103 | 227 |
| 合 計         |     |               | 528   | 414 | 942 |

( 国設・大学 )

| 学 校 ・ 学 部 名                         | 学 生 の 種 類 | 在 籍 者 数 |     |     |
|-------------------------------------|-----------|---------|-----|-----|
|                                     |           | 男       | 女   | 計   |
| 放送大学青森学習センター<br>八戸サテライトスペース<br>教養学部 | 全科履修生     | 90      | 148 | 238 |
|                                     | 選科履修生     | 12      | 39  | 51  |
|                                     | 科目履修生     | 6       | 8   | 14  |
|                                     | 特別聴講生     | —       | —   | —   |
|                                     | 計         | 108     | 195 | 303 |
| " 大 学 院                             | 修士全科生     | —       | 3   | 3   |
|                                     | 修士選科生     | 4       | 6   | 10  |
|                                     | 修士科目生     | 1       | —   | 1   |
|                                     | 計         | 5       | 9   | 14  |
| 合 計                                 |           | 113     | 204 | 317 |

( 私立・短期大学 )

| 学 校 名                    | 学 年 | 学 科 別  | 学 生 数 |     |     |
|--------------------------|-----|--------|-------|-----|-----|
|                          |     |        | 男     | 女   | 計   |
| 八 戸 学 院 大 学<br>短 期 大 学 部 | 1   | 幼児保育学科 | 5     | 81  | 86  |
|                          |     | 介護福祉学科 | 6     | 10  | 16  |
|                          |     | 計      | 11    | 91  | 102 |
|                          | 2   | 幼児保育学科 | 4     | 79  | 83  |
|                          |     | 介護福祉学科 | 7     | 13  | 20  |
|                          |     | 計      | 11    | 92  | 103 |
| 合 計                      |     |        | 22    | 183 | 205 |

## 特別支援学校・学級数・児童・生徒数調

( 幼稚部 )

| 学校名     | 学級数 |   |   |    | 幼 児 数 |   |    |   |   |    |   |   |   |   |   |   |
|---------|-----|---|---|----|-------|---|----|---|---|----|---|---|---|---|---|---|
|         | 3歳  |   |   | 4歳 |       |   | 5歳 |   |   | 合計 |   |   |   |   |   |   |
|         | 男   | 女 | 計 | 男  | 女     | 計 | 男  | 女 | 計 | 男  | 女 | 計 |   |   |   |   |
| 県立八戸聾学校 | —   | 1 | 1 | 2  | —     | — | —  | 3 | — | 3  | 2 | — | 2 | 5 | — | 5 |

( 小学部 )

| 学校名        | 学級数 |   |   |   |   |   |    |    | 児 童 数 |    |    |    |    |    |    |    |    |    |    |    |    |    |    |   |    |    |    |     |
|------------|-----|---|---|---|---|---|----|----|-------|----|----|----|----|----|----|----|----|----|----|----|----|----|----|---|----|----|----|-----|
|            | 1年  |   |   |   |   |   |    | 2年 | 3年    |    |    | 4年 |    |    | 5年 |    |    | 6年 |    |    | 合計 |    |    |   |    |    |    |     |
|            | 男   | 女 | 計 | 男 | 女 | 計 | 男  | 女  | 計     | 男  | 女  | 計  | 男  | 女  | 計  | 男  | 女  | 計  | 男  | 女  | 計  | 男  | 女  | 計 |    |    |    |     |
| 県立八戸盲学校    | —   | — | 1 | — | 1 | 1 | 3  | —  | —     | —  | 1  | —  | 1  | 3  | —  | 3  | 1  | —  | 1  | —  | 1  | 1  | 1  | 2 | 6  | 2  | 8  |     |
| 県立八戸聾学校    | 1   | 1 | 1 | 1 | — | 1 | 6  | 1  | 1     | 2  | 1  | 2  | 3  | —  | 2  | 2  | 1  | 1  | 2  | —  | —  | —  | 1  | 1 | 2  | 4  | 7  | 11  |
| 県立八戸第一養護学校 | 1   | 1 | — | 1 | — | — | 17 | 5  | 3     | 8  | 3  | 2  | 5  | 4  | 2  | 6  | 4  | 5  | 9  | 9  | 2  | 11 | 4  | 1 | 5  | 29 | 15 | 44  |
| 県立八戸第二養護学校 | —   | 2 | 2 | 2 | 2 | 2 | 40 | 16 | 4     | 20 | 12 | 6  | 18 | 18 | 9  | 27 | 16 | 3  | 19 | 14 | 5  | 19 | 14 | 9 | 23 | 90 | 36 | 126 |

( 中学部 )

| 学校名        | 学級数 |   |   |    |    |    | 生 徒 数 |    |    |    |    |    |    |    |    |    |    |   |    |
|------------|-----|---|---|----|----|----|-------|----|----|----|----|----|----|----|----|----|----|---|----|
|            | 1年  |   |   | 2年 |    |    | 3年    |    |    | 合計 |    |    |    |    |    |    |    |   |    |
|            | 男   | 女 | 計 | 男  | 女  | 計  | 男     | 女  | 計  | 男  | 女  | 計  | 男  | 女  | 計  |    |    |   |    |
| 県立八戸盲学校    | 1   | 1 | — | 1  | —  | 1  | 3     | 2  | —  | 2  | —  | 2  | —  | —  | —  | 2  | 2  | 4 |    |
| 県立八戸聾学校    | —   | 1 | 1 | 1  | 1  | 3  | —     | —  | —  | 1  | 2  | 3  | —  | 2  | 2  | 1  | 4  | 5 |    |
| 県立八戸第一養護学校 | —   | 1 | — | —  | —  | 6  | 7     | 3  | 1  | 4  | 2  | 1  | 3  | 6  | 3  | 9  | 11 | 5 | 16 |
| 県立八戸第二養護学校 | 2   | 2 | 3 | 12 | 19 | 17 | 2     | 19 | 20 | 4  | 24 | 14 | 10 | 24 | 51 | 16 | 67 |   |    |

( 高等部 )

| 学校名        | 学級数 |   |    |   |    | 生 徒 数 |    |    |    |    |    |    |    |    |     |    |     |
|------------|-----|---|----|---|----|-------|----|----|----|----|----|----|----|----|-----|----|-----|
|            | 1年  |   | 2年 |   | 3年 | 合計    |    |    |    |    |    |    |    |    |     |    |     |
|            | 男   | 女 | 計  | 男 | 女  | 計     | 男  | 女  | 計  | 男  | 女  | 計  |    |    |     |    |     |
| 県立八戸第一養護学校 | 1   | 1 | 1  | 7 | 10 | 3     | 4  | 7  | 3  | 3  | 6  | 5  | 6  | 11 | 11  | 13 | 24  |
| 県立八戸高等支援学校 | 5   | 7 | 6  | 3 | 21 | 34    | 22 | 56 | 54 | 14 | 68 | 35 | 18 | 53 | 123 | 54 | 177 |

# 八戸市教育委員会組織・機構

教 育 長 伊 藤 博 章  
 委 員 大 庭 文 武  
 委 員 築 瀬 眞知雄  
 委 員 油 川 育 子  
 委 員 小 瀬 川 喜 井

教 育 部 長 石 亀 純 悦  
 教 育 部 次 長 中 里 充 孝  
 兼教育総務課長

[担当]  
 教育総務課、社会教育課  
 是川縄文館、図書館  
 博物館

教 育 部 次 長 大 館 秀 光

[担当]  
 学校教育課、教育指導課  
 総合教育センター  
 こども支援センター

事務局所在地 〒031-8686  
 八戸市内丸一丁目1番1号  
 電 話 代表 43-2111  
 直通 43-9274(教育総務課)  
 FAX 47-4997(教育総務課)

## 事務局等機構図

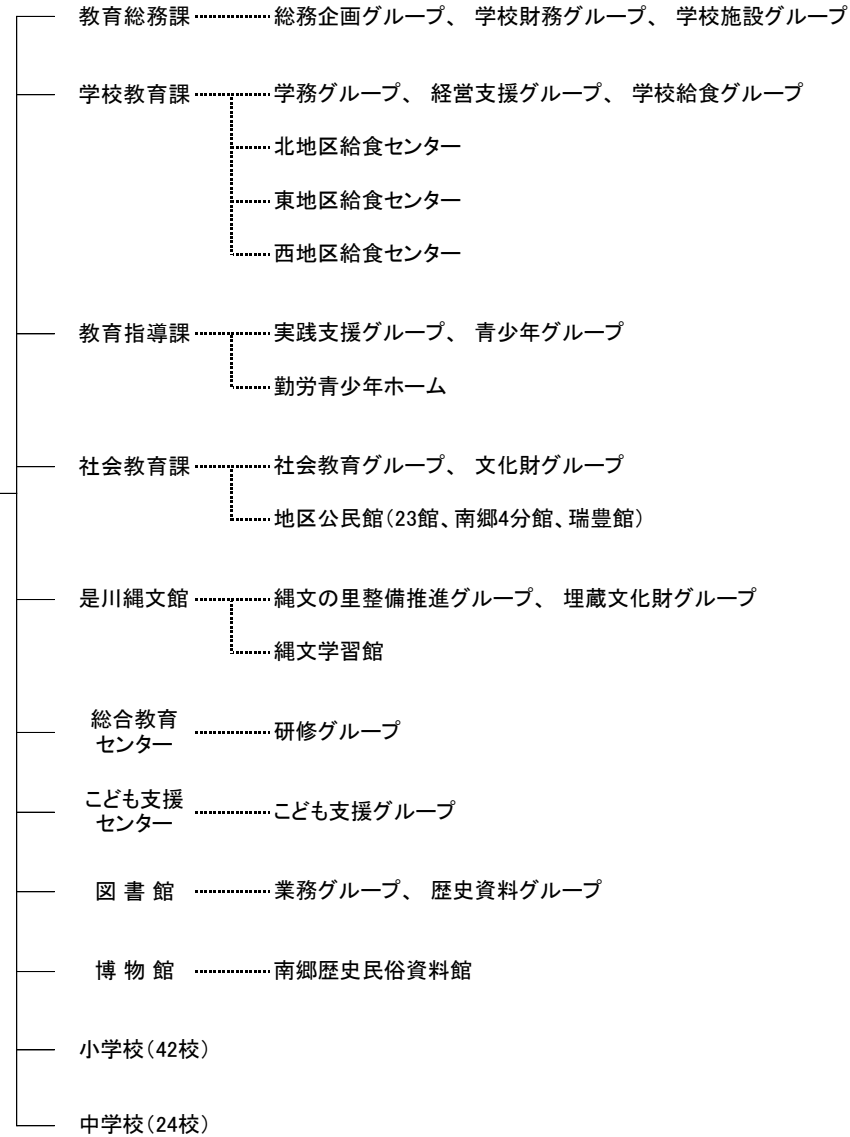

## 八 戸 市 学 校 一 覧

発 行 令和3年7月  
(令和3年5月1日現在)

編集発行 〒031-8686  
青森県八戸市内丸一丁目1番1号  
八戸市教育委員会 学校教育課

### 参考データ (令和3年度)

○人口等(令和3年4月末現在 住民基本台帳)

・総人口 224,550 人

男 107,498 人

女 117,052 人

・総世帯数 109,789 世帯

○八戸市一般会計予算額 91,200,000千円

・教育費予算額 8,722,565千円