

平成21年9月14日

八戸市地域公共交通会議
会長 武山 泰 様

八戸市大字十八日町3
八戸タクシー株式会社
代表取締役社長 三浦 浩



朝市・朝ぶろ乗合タクシー「八戸あさぐる」の運行について（申出）

この度、標記について、八戸市地域公共交通会議設置要綱第2条の規定により下記の通り申出致します。

1. 事業の必要性及び運行の態様について

(1) 事業の必要性（目的）

新幹線八戸開業を契機に、八戸市の各種団体の活動を通し、市民が日常親しんでいるものが観光客に受け入れられ八戸を代表する観光資源として認知されるようになりました（八戸せんべい汁・朝市・横丁等々）。新幹線青森開業を一年3ヵ月後に控え、新たな観光資源の創出と八戸市の一層の魅力アップを図ることが通過駅対策として必要となります。その際、八戸市の魅力である①ビジネスの宿泊客が圧倒的に多い、②八戸の朝は早い、③温泉は少ないが銭湯が多い、を生かし、朝市という既存の観光資源と有機的に連携させ、他の地域には無い八戸のオリジナルな観光資源の創出を目指すものであります。

八戸市内のホテル宿泊客（ビジネス・観光客）を対象に、朝市と早朝営業している複数の銭湯（温泉）間を結ぶ「乗合タクシー」を運行させ、八戸の庶民文化である「朝風呂・朝市」を体験できるものが、「八戸あさぐる」です。

「八戸あさぐる」は、実証事業として、平成20年11月1日付で一般乗用旅客自動車運送事業の乗合旅客運送（道路運送法21条）で許可を受け運行しておりますが、その許可も1年間の期限付であります。平成21年10月末以降の一般乗用旅客自動車運送事業の乗合旅客運送では継続が出来ないため、また、対象宿泊施設及び朝市・各銭湯等、乗降場所が複数であり、事業の効率性及び旅客の利便性を考慮し、八戸市内を面的に運行するためのデマンド型（区域運行）での運行とする乗合事業の申請をするため、地域公共交通会議にて協議していただき、運行及び料金等のご承認をいただきたくお願いいたします。

弊社は今後もお客様の足として一層の努力をしてみたいと思いますので、ご指導、ご鞭撻のほどよろしくお願い申し上げます。

(2) 運行の態様

八戸市内を運行する区域運行とします。

(3) 運営主体

社団法人 八戸観光コンベンション協会

(4) 申請事業者

八戸タクシー(株)

八戸市大字十八日町3

2. 旅客から収受する運賃及び料金等

(1) 運賃については次の通りとします。

| | |
|-------|------|
| 中学生以上 | 700円 |
| 小学生 | 350円 |
| 未就学児童 | 無料円 |

3. 事業計画

(1) タクシー運行区域図 (別紙1の通り)

旅客の発地・着地いずれにおいても区域内にあるものとします。

(2) 使用車両
車両明細

(別紙2の通り)

4. 運行計画

(1) 運行時刻及びコース (別紙3の通り)

5. その他必要な事項

(1) 運行管理及び整備管理の体制等 (別紙4の通り)

(2) 事故連絡図 (別紙5の通り)

(3) 宿泊ホテル及び関係者一覧 (別紙6の通り)

6. 発地の乗車時刻若しくは着地の到着時刻又は運行間隔時間

| 運行系統名 | 発地 | 発時刻 | 主な経過地 | 着地 | 到着時刻 |
|--------------------|-------|------|-------|-------|------|
| 湊朝市・ふろ満喫コース A-1 *1 | 市内ホテル | 6:00 | 小中野 | 市内ホテル | - |
| 湊朝市・ふろ満喫コース B-1 *1 | 〃 | 6:00 | 小中野 | 〃 | - |
| 街なか朝市・ふろ満喫コース 2 *1 | 〃 | 6:00 | 柏崎 | 〃 | - |
| 朝市三昧コース 3 *1 | 〃 | 6:00 | 類家 | 〃 | - |
| 朝市満足コース 4-A *1 | 〃 | 6:00 | 類家 | 〃 | - |
| 朝市満足コース 4-B *2 | 〃 | 7:00 | 類家 | 〃 | - |
| 朝ぶろ満足コース 5-A *1 | 〃 | 6:00 | 柏崎 | 〃 | - |
| 朝ぶろ満足コース 5-B *2 | 〃 | 7:00 | 柏崎 | 〃 | - |

(注1) 前日22時までの電話予約に応じて運行

(注2) 目安時刻

発時刻 6:00、7:00 *1は6:00ホテル発 *2は7:00ホテル発
 着時刻 7:00、8:00 *1は7:00ホテル着 *2は8:00ホテル着

別紙 4

1 運行管理者及び整備管理者の選任計画並びに指揮命令系統

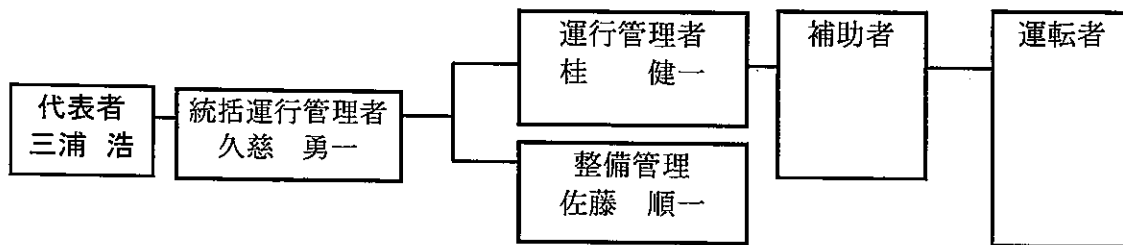

2 運行管理者確保状況

- 確保人数 0名 ○確保予定人数 1名
- 配車車両数 4両

3 点呼実施体制

- 点呼担当者(氏名及び役職)
本社営業所所長 久慈 勇一
- 点呼実施場所
本社営業所
- 営業所と車庫の連絡方法
電話及び無線連絡

4 事故防止に対する指導教育体制

- (1) 指導教育担当者
久慈 勇一
- (2) 事故防止に関する指導教育方法及び計画
年間 2 回開催予定

5 事故処理の体制

- (1) 事故処理連絡体制
別紙参照(事故・災害緊急連絡図)

6 整備管理者確保状況

- 確保人数 1名
- 確保予定人数 0名

7 運行管理者・整備管理者名簿

| 氏名 | 役職 | 資格要件 |
|-------|---------|----------------|
| 桂 健一 | 本社営業所次長 | 旅客自動車運送事業運行管理者 |
| | | |
| 佐藤 順一 | 本社営業所次長 | 整備管理者 |
| | | |
| | | |
| | | |

8 苦情処理

○苦情処理責任者氏名

久慈 勇一 連絡先 0178-22-1181

○苦情処理担当者氏名

桂 健一 連絡先 0178-22-1181

事故・災害緊急連絡図

平成21年6月30日
八戸タクシー株式会社

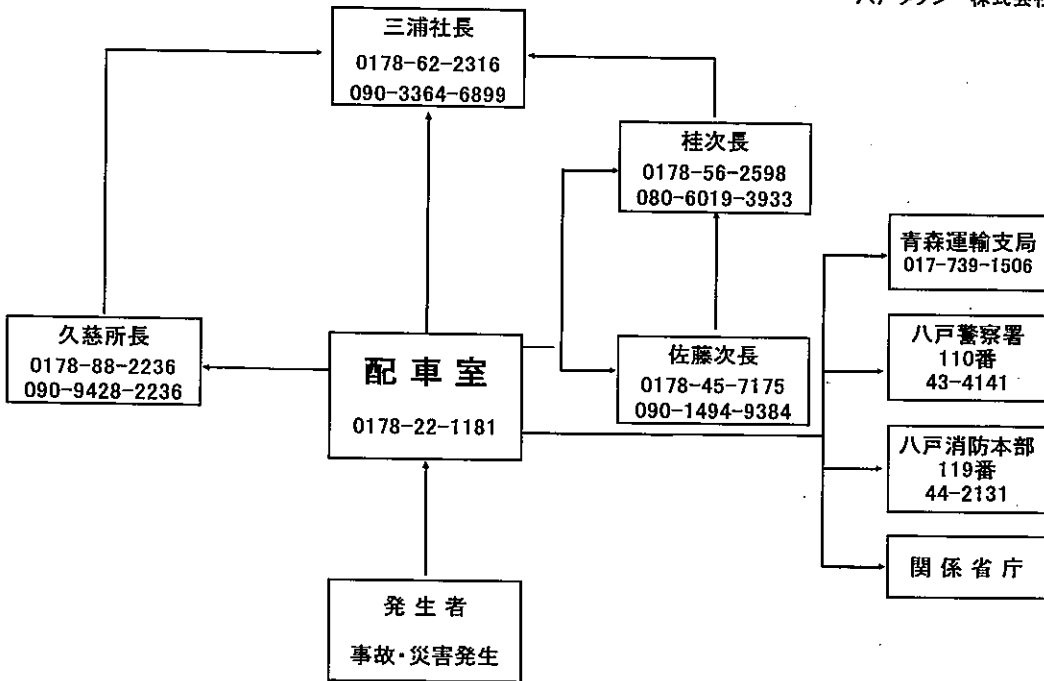

別紙 6

「八戸あさぐる」関係者連絡先一覧

| No. | 宿泊施設 | 住所 | 〒 | 電話 | 乗降場所 | No. | 施設等名称 | 住所 | 電話 | 電話2/FAX | 担当 |
|-----|---------------|---------------|----------|---------|----------|-----|------------|---------------|---------------|-------------|---------------|
| 1 | 八戸グランドホテル | 八戸市番町14 | 031-0031 | 46-1234 | ホテル入口 | 1 | 片町朝市 | 八戸市長者一丁目(鍛冶町) | 22-9744 | | 北村米穀店 |
| 2 | 八戸プラザホテル | 八戸市柏崎一丁目6-6 | 031-0081 | 44-3121 | ホテル入口 | | | | 22-4358 | | 上館煎餅店 |
| 3 | 八戸パークホテル | 八戸市吹上一丁目15-90 | 031-0003 | 43-1111 | ホテル入口 | | | | | | |
| 4 | ホテルJALシティ八戸 | 八戸市廿六日町8 | 031-0044 | 46-2580 | ホテル入口前道路 | 2 | 陸奥湊駅前朝市 | 八戸市湊町(陸奥湊駅前) | 33-7242 | | 市営魚菜小売市場 |
| 5 | 八戸第1ワシントンホテル | 八戸市十三日町7 | 031-0042 | 46-3111 | ホテル入口前道路 | | | | 33-1492 | | 靴のミウラ |
| 6 | 八戸第2ワシントンホテル | " | " | " | ホテル入口 | | | | | | |
| 7 | ホテル斗南 | 八戸市馬場町14 | 031-0074 | 43-0123 | ホテル入口前道路 | 3 | 湊日曜朝市/海の朝市 | 八戸市新湊(館鼻岸壁) | 27-3868 | | 湊日曜朝市会 |
| 8 | ハイパーホテル八戸 | 八戸市柏崎一丁目8-22 | 031-0081 | 73-3000 | ホテル入口 | | | | 090-3750-0056 | | 海の朝市実行会 |
| 9 | ホテルユニバース八戸 | 八戸市番町31-5 | 031-0031 | 43-7711 | ホテル入口前道路 | | | | | | |
| 10 | シティパークホテル八戸 | 八戸市番町5-5 | 031-0031 | 45-7711 | ホテル入口前道路 | 1 | ニュー朝日湯 | 八戸市類家縄手下4-7 | 22-0608(店) | 29-1851(社長) | 朝日レンタックス |
| 11 | パシフィックホテル八戸 | 八戸市十一日町52 | 031-0085 | 24-3130 | ホテル入口 | 2 | バイタル温泉柏崎 | 八戸市柏崎6-5-13 | 46-0210 | | |
| 12 | セレクトイン本八戸駅前 | 八戸市城下1丁目8-9 | 031-0072 | 43-1800 | ホテル入口前道路 | 3 | 卵湯 | 八戸市柏崎5-1-17 | 46-0383(店) | 45-7911(自宅) | 25-5958(はるみ) |
| 13 | ホテルサンルート八戸 | 八戸市六日町10 | 031-0033 | 43-3831 | ホテル入口前道路 | 4 | 湯一トピア小中野 | 八戸市小中野6-6-24 | 22-7765(店) | 22-3724 | |
| 14 | 東京第一イン八戸 | 八戸市鷹匠小路13 | 031-0034 | 46-0001 | ホテル入口前道路 | 5 | 柳湯 | 八戸市湊町宇柳町24 | 33-0771 | | |
| 15 | 東京第一インアネックス八戸 | " | " | " | ホテル入口前道路 | 6 | 双葉湯 | 八戸市湊町大沢28-16 | 33-3885 | 33-3526(自宅) | 090-2607-0314 |
| 16 | かにお宿 | 八戸市内丸1-1-12 | 031-0075 | 45-2234 | ホテル入口 | | | | | | |
| 17 | ホテル ルートイン本八駅前 | 八戸市内丸1丁目51-16 | 031-0075 | 71-2511 | ホテル入口 | 1 | 県南タクシー | 八戸市根城5-12-19 | 22-5107 | 22-1108 | 代表取締役社長 |
| 18 | ホテルパールシティ八戸 | 八戸市城下2-2-22 | 031-0072 | 47-0034 | ホテル入口 | | | ※配車センター | 22-1107 | 22-1106 | |
| | | | | | | 2 | 八戸タクシー | 八戸市十八日町3 | 22-1184 | 47-8138 | 総務部次長 |
| | | | | | | | | ※配車センター | 22-1181 | 43-1181 | |
| | | | | | | 3 | ポストタクシー | 八戸市城下1-28-1 | 22-4159 | 22-6240 | 業務課長 |
| | | | | | | | | ※配車センター | 22-4156 | 22-4158 | |
| | | | | | | 4 | 三八五交通 | 八戸市城下4-19-15 | 24-3335 | 44-3529 | 業務部長 |
| | | | | | | | | ※配車センター | 43-0385 | 43-3852 | |

平成21年9月14日

八戸市地域公共交通会議
会長 武山 泰 様

八戸市城下一丁目28-1
ポストタクシー 株式会社
代表取締役社長 西條千恵



朝市・朝ぶろ乗合タクシー「八戸あさぐる」の運行について（申出）

この度、標記について、八戸市地域公共交通会議設置要綱第2条の規定により下記の通り申出致します。

1. 事業の必要性及び運行の態様について

(1) 事業の必要性（目的）

新幹線八戸開業を契機に、八戸市の各種団体の活動を通し、市民が日常親しんでいるものが観光客に受け入れられ八戸を代表する観光資源として認知されるようになりました（八戸せんべい汁・朝市・横丁等々）。新幹線青森開業を一年3ヵ月後に控え、新たな観光資源の創出と八戸市の一層の魅力アップを図ることが通過駅対策として必要となります。その際、八戸市の魅力である①ビジネスの宿泊客が圧倒的に多い、②八戸の朝は早い、③温泉は少ないが銭湯が多い、を生かし、朝市という既存の観光資源と有機的に連携させ、他の地域には無い八戸のオリジナルな観光資源の創出を目指すものであります。

八戸市内のホテル宿泊客（ビジネス・観光客）を対象に、朝市と早朝営業している複数の銭湯（温泉）間を結ぶ「乗合タクシー」を運行させ、八戸の庶民文化である「朝風呂・朝市」を体験できるものが、「八戸あさぐる」です。

「八戸あさぐる」は、実証事業として、平成20年11月1日付で一般乗用旅客自動車運送事業の乗合旅客運送（道路運送法21条）で許可を受け運行しておりますが、その許可も1年間の期限付であります。平成21年10月末以降の一般乗用旅客自動車運送事業の乗合旅客運送では継続が出来ないため、また、対象宿泊施設及び朝市・各銭湯等、乗降場所が複数であり、事業の効率性及び旅客の利便性を考慮し、八戸市内を面的に運行するためのデマンド型（区域運行）での運行とする乗合事業の申請をするため、地域公共交通会議にて協議していただき、運行及び料金等のご承認をいただきたくお願いいたします。

弊社は今後もお客様の足として一層の努力をしておりますので、ご指導、ご鞭撻のほどよろしくお願いいたします。

(2) 運行の態様

八戸市内を運行する区域運行とします。

(3) 運営主体

社団法人 八戸観光コンベンション協会

(4) 申請事業者

ポストタクシー(株) 八戸市城下一丁目28-1

2. 旅客から収受する運賃及び料金等
(1) 運賃については次の通りとします。

| | |
|-------|------|
| 中学生以上 | 700円 |
| 小学生 | 350円 |
| 未就学児童 | 無料円 |

3. 事業計画

- (1) タクシー運行区域図 (別紙1の通り)
旅客の発地・着地いずれにおいても区域内にあるものとします。

- (2) 使用車両
車両明細 (別紙2の通り)

4. 運行計画

- (1) 運行時刻及びコース (別紙3の通り)

5. その他必要な事項

- (1) 運行管理及び整備管理の体制等 (別紙4の通り)
(2) 事故連絡図 (別紙5の通り)
(3) 宿泊ホテル及び関係者一覧 (別紙6の通り)

担当者 ポストタクシー株式会社
 業務課長 平泉 昌
 TEL 0178-22-4159
 FAX 0178-22-6240
 E-mail kangaru@car.ocn.ne.jp

別紙 1
「八戸あさぐる」運行区域図



※宿泊施設番号

- | | | | |
|---------------|----------------|----------------|------------------|
| 1 八戸グランドホテル | 6 八戸第2ワシントンホテル | 11 パシフィックホテル八戸 | 16 かにのお宿 |
| 2 八戸プラザホテル | 7 ホテル斗南 | 12 セレクトイン本八駅前 | 17 ホテル ルートイン本八駅前 |
| 3 八戸パークホテル | 8 ハイパーホテル八戸 | 13 ホテルサンルート八戸 | 18 ホテルパールシティ八戸 |
| 4 ホテルJALシティ八戸 | 9 ホテルユニバース八戸 | 14 東京第一イン八戸 | |

別紙2 (申請車両の明細)

| | 所属営業所 | 車体番号又は登録番号 | | 旅客席数 | 長さ | 幅 | 高さ | 備考 |
|----|-------|------------|------|------|--------|--------|--------|----|
| 1 | 本社営業所 | 八戸500あ | 856 | 4人 | 459 cm | 169 cm | 151 cm | 割賦 |
| 2 | 本社営業所 | 八戸500あ | 883 | 4人 | 459 cm | 169 cm | 151 cm | 割賦 |
| 3 | 本社営業所 | 八戸500あ | 508 | 4人 | 459 cm | 169 cm | 151 cm | 割賦 |
| 4 | 本社営業所 | 八戸500あ | 690 | 4人 | 459 cm | 169 cm | 151 cm | 割賦 |
| 5 | 本社営業所 | 八戸500あ | 660 | 4人 | 459 cm | 169 cm | 151 cm | 割賦 |
| 6 | 本社営業所 | 八戸500あ | 1070 | 4人 | 459 cm | 169 cm | 151 cm | 割賦 |
| 7 | 本社営業所 | 八戸500あ | 657 | 4人 | 459 cm | 169 cm | 151 cm | 割賦 |
| 8 | 本社営業所 | 八戸500あ | 750 | 4人 | 459 cm | 169 cm | 151 cm | 割賦 |
| 9 | 本社営業所 | 八戸500あ | 1039 | 4人 | 459 cm | 169 cm | 151 cm | 割賦 |
| 10 | 本社営業所 | 八戸500あ | 692 | 4人 | 459 cm | 169 cm | 151 cm | 割賦 |
| 11 | 本社営業所 | 八戸500あ | 920 | 4人 | 459 cm | 169 cm | 151 cm | 割賦 |
| 12 | 本社営業所 | 八戸500あ | 746 | 4人 | 459 cm | 169 cm | 151 cm | 割賦 |
| 13 | 本社営業所 | 八戸500あ | 890 | 4人 | 459 cm | 169 cm | 151 cm | 割賦 |
| 14 | 本社営業所 | 八戸500あ | 1074 | 4人 | 459 cm | 169 cm | 151 cm | 割賦 |
| 15 | 本社営業所 | 八戸500あ | 988 | 4人 | 459 cm | 169 cm | 151 cm | 割賦 |
| 16 | 本社営業所 | 八戸500あ | 902 | 4人 | 459 cm | 169 cm | 151 cm | 割賦 |
| 17 | 本社営業所 | 八戸500あ | 814 | 4人 | 459 cm | 169 cm | 151 cm | 割賦 |
| 18 | 本社営業所 | 八戸500あ | 1050 | 4人 | 459 cm | 169 cm | 151 cm | 割賦 |
| 19 | 本社営業所 | 八戸500あ | 867 | 4人 | 459 cm | 169 cm | 151 cm | 割賦 |
| 20 | 本社営業所 | 八戸500あ | 1053 | 4人 | 373 cm | 167 cm | 184 cm | 割賦 |
| 21 | 本社営業所 | 八戸500あ | 1064 | 4人 | 459 cm | 169 cm | 151 cm | 割賦 |
| 22 | 本社営業所 | 八戸500あ | 945 | 4人 | 459 cm | 169 cm | 151 cm | 割賦 |
| 23 | 本社営業所 | 八戸500あ | 864 | 4人 | 459 cm | 169 cm | 151 cm | 割賦 |
| 24 | 本社営業所 | 八戸500あ | 756 | 4人 | 459 cm | 169 cm | 151 cm | 割賦 |
| 25 | 本社営業所 | 八戸500あ | 802 | 4人 | 459 cm | 169 cm | 151 cm | 割賦 |
| 26 | 本社営業所 | 八戸500あ | 933 | 4人 | 459 cm | 169 cm | 151 cm | 割賦 |
| 27 | 本社営業所 | 八戸500あ | 531 | 4人 | 459 cm | 169 cm | 151 cm | 割賦 |
| 28 | 本社営業所 | 八戸500あ | 835 | 4人 | 459 cm | 169 cm | 151 cm | 割賦 |
| 29 | 本社営業所 | 八戸500あ | 876 | 4人 | 459 cm | 169 cm | 151 cm | 割賦 |
| 30 | 本社営業所 | 八戸500あ | 1041 | 4人 | 459 cm | 169 cm | 151 cm | 割賦 |
| 31 | 本社営業所 | 八戸500あ | 513 | 4人 | 459 cm | 169 cm | 151 cm | 割賦 |
| 32 | 本社営業所 | 八戸500あ | 610 | 4人 | 459 cm | 169 cm | 151 cm | 割賦 |
| 33 | 本社営業所 | 八戸500あ | 622 | 4人 | 459 cm | 169 cm | 151 cm | 割賦 |
| 34 | 本社営業所 | 八戸500あ | 1103 | 4人 | 459 cm | 169 cm | 151 cm | 割賦 |
| 35 | 本社営業所 | 八戸500あ | 843 | 4人 | 459 cm | 169 cm | 151 cm | 割賦 |
| 36 | 本社営業所 | 八戸500あ | 960 | 4人 | 459 cm | 169 cm | 151 cm | 割賦 |
| 37 | 本社営業所 | 八戸500あ | 778 | 4人 | 459 cm | 169 cm | 151 cm | 割賦 |
| 38 | 本社営業所 | 八戸500あ | 1036 | 4人 | 459 cm | 169 cm | 151 cm | 割賦 |
| 39 | 本社営業所 | 八戸500あ | 785 | 4人 | 459 cm | 169 cm | 151 cm | 割賦 |
| 40 | 本社営業所 | 八戸500あ | 787 | 4人 | 459 cm | 169 cm | 151 cm | 割賦 |
| 41 | 本社営業所 | 八戸500あ | 618 | 4人 | 459 cm | 169 cm | 151 cm | 割賦 |
| 42 | 本社営業所 | 八戸500あ | 853 | 4人 | 459 cm | 169 cm | 151 cm | 割賦 |
| 43 | 本社営業所 | 八戸500あ | 1012 | 4人 | 459 cm | 169 cm | 151 cm | 割賦 |
| 44 | 本社営業所 | 八戸500あ | 1046 | 4人 | 469 cm | 169 cm | 148 cm | 所有 |
| 45 | 本社営業所 | 八戸500あ | 934 | 4人 | 459 cm | 169 cm | 151 cm | 割賦 |
| 46 | 本社営業所 | 八戸500あ | 1104 | 4人 | 459 cm | 169 cm | 151 cm | 割賦 |
| 47 | 本社営業所 | 八戸800あ | 18 | 9人 | 520 cm | 169 cm | 227 cm | 割賦 |

別紙3 運送の区間及び発時刻

| コース名 | 発時間 | | 運行予定ルート |
|-----------------------|------|------|--|
| (1) -A 湊朝市・ふる満喫コース | 6:00 | | ※宿泊ホテル⇒陸奥湊(朝市)⇒湯ートピア小中野⇒柳町(柳湯) ⇒湊町(双葉湯)⇒宿泊ホテル |
| (1) -B 湊朝市・ふる満喫コース | 6:00 | | ※宿泊ホテル⇒湯ートピア小中野⇒柳町(柳湯)⇒湊町(双葉湯) ⇒陸奥湊(朝市)⇒宿泊ホテル |
| (2) 街なか朝市・ふる満喫コース | 6:00 | | ※宿泊ホテル⇒類家(片町朝市)⇒類家(朝日湯)⇒柏崎(ハタル柏崎) ⇒柏崎(卵湯)⇒宿泊ホテル |
| (3) 朝市三昧コース | 6:00 | | ※宿泊ホテル⇒類家(片町朝市)⇒陸奥湊(朝市)⇒宿泊ホテル |
| (4) -AorB 朝市満足コース | 6:00 | 7:00 | ※宿泊ホテル⇒類家(片町朝市)⇒陸奥湊(朝市)⇒中心街 ⇒宿泊ホテル |
| (5) -AorB 朝ふる満足コース | 6:00 | 7:00 | ※宿泊ホテル⇒類家(朝日湯)⇒柏崎(ハタル柏崎)⇒柏崎(卵湯) ⇒小中野(湯ートピア小中野)⇒柳町(柳湯)⇒湊町(双葉湯) ⇒宿泊ホテル |

別紙 4

1 運行管理者及び整備管理者の選任計画並びに指揮命令系統

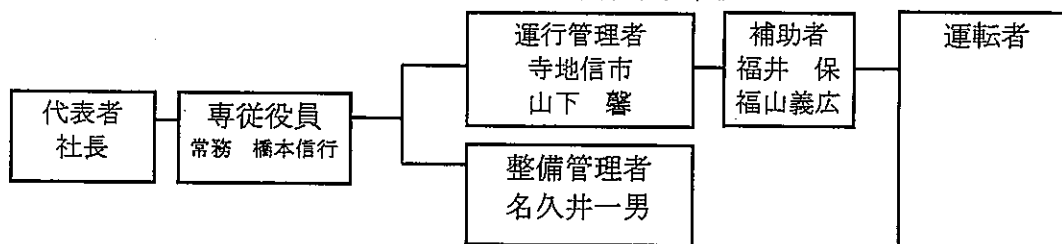

2 運行管理者確保状況

- 確保人数 2 名 ○確保予定人数 1 名
- 配車車両数 59 両

3 点呼実施体制

- 点呼担当者(氏名及び役職)
 - 所長 寺地信市
 - 次長 山下 馨
- 点呼実施場所
 - 本社営業所・・・乗務員室
 - 桔梗野営業所・・・乗務員室
- 営業所と車庫の連絡方法
 - 本社営業所・・・口答又は携帯電話
 - 桔梗野営業所・・・口答

4 事故防止に対する指導教育体制

- (1) 指導教育担当者
 - 常務 橋本信行
- (2) 事故防止に関する指導教育方法及び計画
 - 年間 1 2 回開催予定 (月1回開催)

5 事故処理の体制

- (1) 事故処理連絡体制
 - 別紙参照 (事故・災害緊急連絡図)

6 整備管理者確保状況

- 確保人数 2 名
- 確保予定人数 名

運行管理者・整備管理者名簿

| 氏名 | 役職 | 資格要件 |
|-------|----|---------------------|
| 寺地信市 | 所長 | 運行管理者番号(東青旅客第59号) |
| 山下 馨 | 次長 | 運行管理者番号(東青旅客第63号) |
| 名久井一男 | 次長 | 整備管理者管理番号(東青第1619号) |
| 妙川昌幸 | 所長 | 整備管理者管理番号(東青第452号) |
| | | |
| | | |

苦情処理

○苦情処理責任者氏名 業務課長 平泉 昌

○苦情処理担当者氏名 所 長 寺地信一

ポストタクシー株式会社

【重大死傷事故(緊急事態)等発生時報告及び連絡体制図】

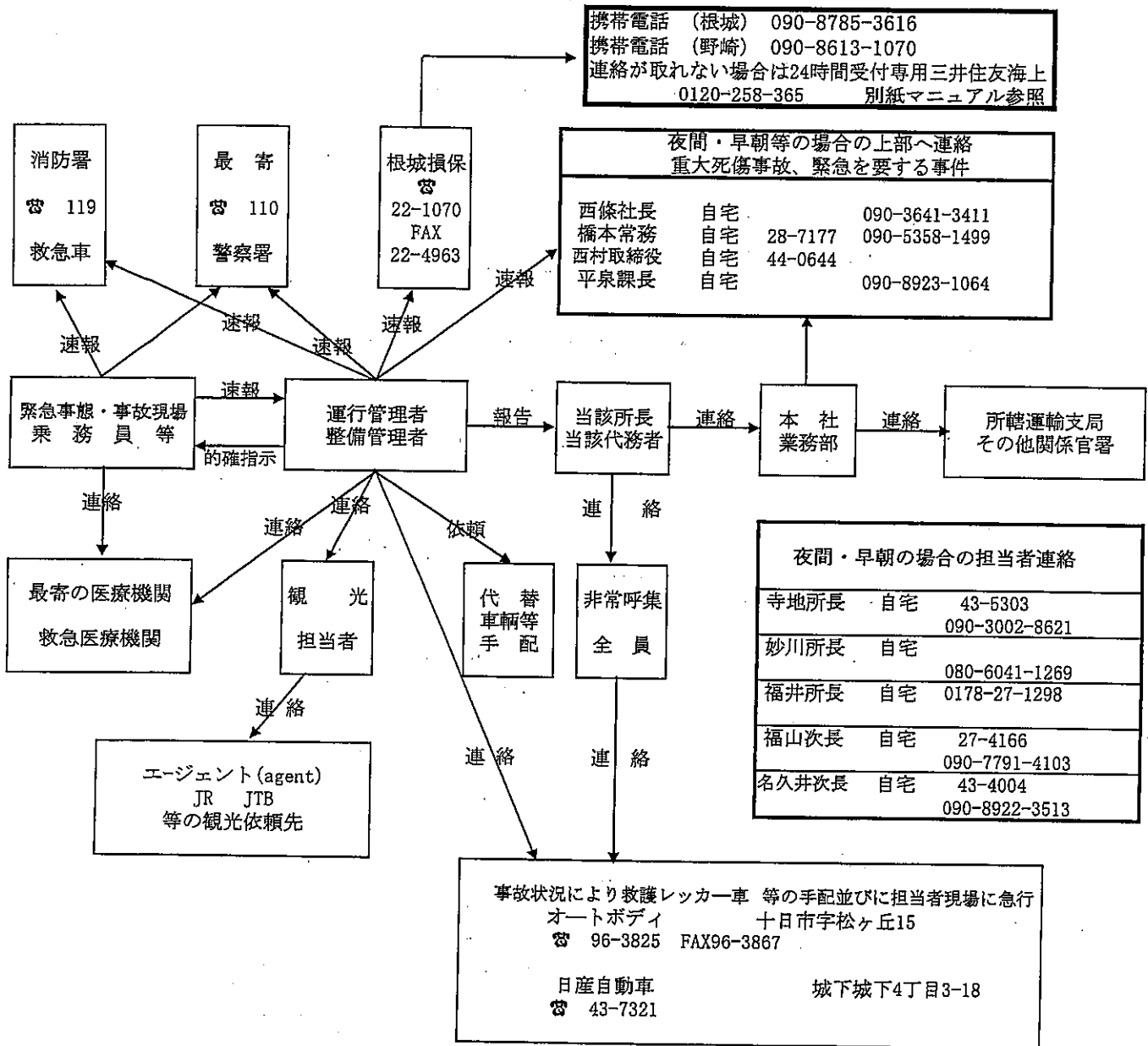

交通事故発生時の措置

乗務員が事故を起こした時は、被害の大小にかかわらず、次の措置とらせるようにする事

- ☞ 死傷者がある時
- ① 実車中の場合は、第一にお客様に声をかけ、負傷の有無を確かめる。
 - ② 救急車の手配、又は病院に運ぶ 119番
 - ③ 止血、保温その他必要な応急措置をする
 - ④ 警察へ届け出る 110番
 - ⑤ 会社へ連絡して指示を受ける
 - ⑥ 家族、勤務先に連絡する
 - ⑦ 遺留品を保管する
 - ⑧ 相手の車両ナンバー、住所、氏名、電話番号、事故発生場所、時刻等を確認する。
 - ⑨ 相互の損害又は状況を確認する

事故報告の要領 (事故報告で明確にしなければならないのは)

- ① いつ ② どこで ③ だが
 - ④ だれと ⑤ どうし ⑥ どうなった
- 6項目を110番や会社へは緊急のときでも落ち着いて連絡させる。

☞ 物損事故のとき

- ① 警察へ届け出る 110番
- ② 会社へ連絡して指示を受ける
- ③ 相手の車両ナンバー、住所、氏名、電話番号、事故発生場所、時刻等を確認する。
- ④ 相互の損害又は状況を確認する
- ⑤ 続発事故の防止に努める
- ⑥ 実車中の事故で運行を中断しなければならない場合は乗客の意向を聞いて速やかに代替車の手配をする。

別紙 6

「八戸あさぐる」関係者連絡先一覧

| No. | 宿泊施設 | 住所 | 〒 | 電話 | 乗降場所 | No. | 施設等名称 | 住所 | 電話 | 電話2/FAX | 担当 |
|-----|---------------|---------------|----------|---------|--------------|-----|------------|---------------|---------------|-------------|---------------|
| 1 | 八戸グランドホテル | 八戸市番町14 | 031-0031 | 46-1234 | ホテル入口 | 1 | 片町朝市 | 八戸市長者一丁目(鍛冶町) | 22-9744 | | 北村米穀店 |
| 2 | 八戸プラザホテル | 八戸市柏崎一丁目6-6 | 031-0081 | 44-3121 | ホテル入口 | | | | 22-4358 | | 上館煎餅店 |
| 3 | 八戸パークホテル | 八戸市吹上一丁目15-90 | 031-0003 | 43-1111 | ホテル入口 | | | | | | |
| 4 | ホテルJALシティ八戸 | 八戸市廿六日町8 | 031-0044 | 46-2580 | ホテル入口前 道路 | 2 | 陸奥湊駅前朝市 | 八戸市湊町(陸奥湊駅前) | 33-7242 | | 市営魚菜小売市場 |
| 5 | 八戸第1ワシントンホテル | 八戸市十三日町7 | 031-0042 | 46-3111 | ホテル入口前 道路 | | | | 33-1492 | | 靴のミウラ |
| 6 | 八戸第2ワシントンホテル | " | " | " | ホテル入口 | | | | | | |
| 7 | ホテル斗南 | 八戸市馬場町14 | 031-0074 | 43-0123 | ホテル入口前 道路 | 3 | 湊日曜朝市/海の朝市 | 八戸市新湊(館鼻岸壁) | 27-3868 | | 湊日曜朝市会 |
| 8 | ハイパーホテル八戸 | 八戸市柏崎一丁目8-22 | 031-0081 | 73-3000 | ホテル入口 | | | | 090-3750-0056 | | 海の朝市実行会 |
| 9 | ホテルユニバース八戸 | 八戸市番町31-5 | 031-0031 | 43-7711 | ホテル入口前 道路 | | | | | | |
| 10 | シティパークホテル八戸 | 八戸市番町5-5 | 031-0031 | 45-7711 | ホテル入口前 道路 | 1 | ニュー朝日湯 | 八戸市類家縄手下4-7 | 22-0608(店) | 29-1851(社長) | 朝日レンタックス |
| 11 | パシフィックホテル八戸 | 八戸市十一日町52 | 031-0085 | 24-3130 | ホテル入口 | 2 | バイタル温泉柏崎 | 八戸市柏崎6-5-13 | 46-0210 | | |
| 12 | セレクトイン本八戸駅前 | 八戸市城下1丁目8-9 | 031-0072 | 43-1800 | ホテル入口前 道路 | 3 | 卵湯 | 八戸市柏崎5-1-17 | 46-0383(店) | 45-7911(自宅) | 25-5958(はるみ) |
| 13 | ホテルサンルート八戸 | 八戸市六日町10 | 031-0033 | 43-3831 | ホテル入口前 道路 | 4 | 湯トピア小中野 | 八戸市小中野6-6-24 | 22-7765(店) | 22-3724 | |
| 14 | 東京第一イン八戸 | 八戸市鷹匠小路13 | 031-0034 | 46-0001 | ホテル入口前 道路 | 5 | 柳湯 | 八戸市湊町字柳町24 | 33-0771 | | |
| 15 | 東京第一インアネックス八戸 | " | " | " | ホテル入口前 道路 | 6 | 双葉湯 | 八戸市湊町大沢28-16 | 33-3885 | 33-3526(自宅) | 090-2607-0314 |
| 16 | かにお宿 | 八戸市内丸1-1-12 | 031-0075 | 45-2234 | ホテル入口 | | | | | | |
| 17 | ホテル ルートイン本八駅前 | 八戸市内丸1丁目51-16 | 031-0075 | 71-2511 | ホテル入口 | 1 | 県南タクシー | 八戸市根城5-12-19 | 22-5107 | 22-1108 | 代表取締役社長 |
| 18 | ホテルパールシティ八戸 | 八戸市城下2-2-22 | 031-0072 | 47-0034 | ホテル入口 | | | ※配車センター | 22-1107 | 22-1106 | |
| | | | | | | 2 | 八戸タクシー | 八戸市十八日町3 | 22-1184 | 47-8138 | 総務部次長 |
| | | | | | | | | ※配車センター | 22-1181 | 43-1181 | |
| | | | | | | 3 | ポストタクシー | 八戸市城下1-28-1 | 22-4159 | 22-6240 | 業務課長 |
| | | | | | | | | ※配車センター | 22-4156 | 22-4158 | |
| | | | | | | 4 | 三八五交通 | 八戸市城下4-19-15 | 24-3335 | 44-3529 | 業務部長 |
| | | | | | | | | ※配車センター | 43-0385 | 43-3852 | |

平成21年9月14日

八戸市地域公共交通会議

会長 武山 泰 様

八戸市根城5丁目12-19
県南タクシー株式会社
代表取締役社長 砂倉 教永

『朝市・朝ぶろ乗合タクシー「八戸あさぐる」の運行について（申出）』

この度、標記事業計画について、八戸市地域公共交通会議設置要綱第2条の規定により下記の通り申出致します。

1. 事業の必要性及び運行の態様について

(1) 事業の必要性（目的）

新幹線八戸開業を契機に、八戸市の各種団体の活動を通し、市民が日常親しんでいるものが観光客に受け入れられ八戸を代表する観光資源として認知されるようになりました（八戸せんべい汁・朝市・横丁等々）。新幹線青森開業を1年3ヵ月後に控え、新たな観光資源の創出と八戸市の一層の魅力アップを図ることが通過駅対策として必要となります。その際、八戸市の魅力である①ビジネスの宿泊客が圧倒的に多い、②八戸の朝は早い、③温泉は少ないが銭湯は多い、を生かし、朝市という既存の観光資源と有機的に連携させ、他の地域には無い八戸のオリジナルな観光資源の創出を目指すものであります。

八戸市内のホテル宿泊客（ビジネス・観光客）を対象に、朝市と早朝営業している複数の銭湯（温泉）間を結ぶ「乗合タクシー」を運行させ、八戸の庶民文化である「朝風呂・朝市」を体験できるものが、「八戸あさぐる」です。

「八戸あさぐる」は、実証事業として、平成20年11月1日付で一般乗用旅客自動車運送事業の乗合旅客運送（道路運送法21条）で許可を受け運行しておりますが、その許可も1年間の期限付であります。平成21年10月末以降の一般乗用旅客自動車運送業の乗合旅客運送では継続出来ないため、また、対象宿泊施設及び朝市・各銭湯等、乗降場所が複数であり、事業の効率性及び旅客の利便性を考慮し、八戸市内を面的に運行するためにデマンド型（区域運行）での運行とする乗合事業の申請をするため、地域公共交通会議にて協議していただき、運行及び料金等のご承認をいただきたくお願いいたします。

弊社は今後もお客様の足として一層の努力をしてみたいと思いますので、ご指導、ご鞭撻のほどよろしくお願い致します。

(2) 運行の態様

八戸市内を運行する区域運行とします。

(3) 運営主体

社団法人 八戸観光コンベンション協会

(4) 運行事業者

県南タクシー株式会社 青森県八戸市根城5丁目12-19

2. 旅客から収受する運賃及び料金等

(1) 運賃については次の通りとします。

| | |
|-------|-------|
| 中学生以上 | 700 円 |
| 小学生 | 350 円 |
| 未就学児童 | 無 料 円 |

3. 事業計画

(1) タクシー運行区域図 (別紙1の通り)

旅客の発地・着地いずれにおいても区域内にあるものとします。

(2) 使用車両
車両明細

(別紙2の通り)

4. 運行計画

(1) 運行時刻及びコース (別紙3の通り)

5. その他必要な事項

(1) 運行管理及び整備管理の体制等 (別紙4の通り)

(2) 事故連絡図 (別紙5の通り)

(3) 宿泊ホテル及び関係者一覧 (別紙6の通り)

別紙 1
「八戸あさぐる」運行区域図

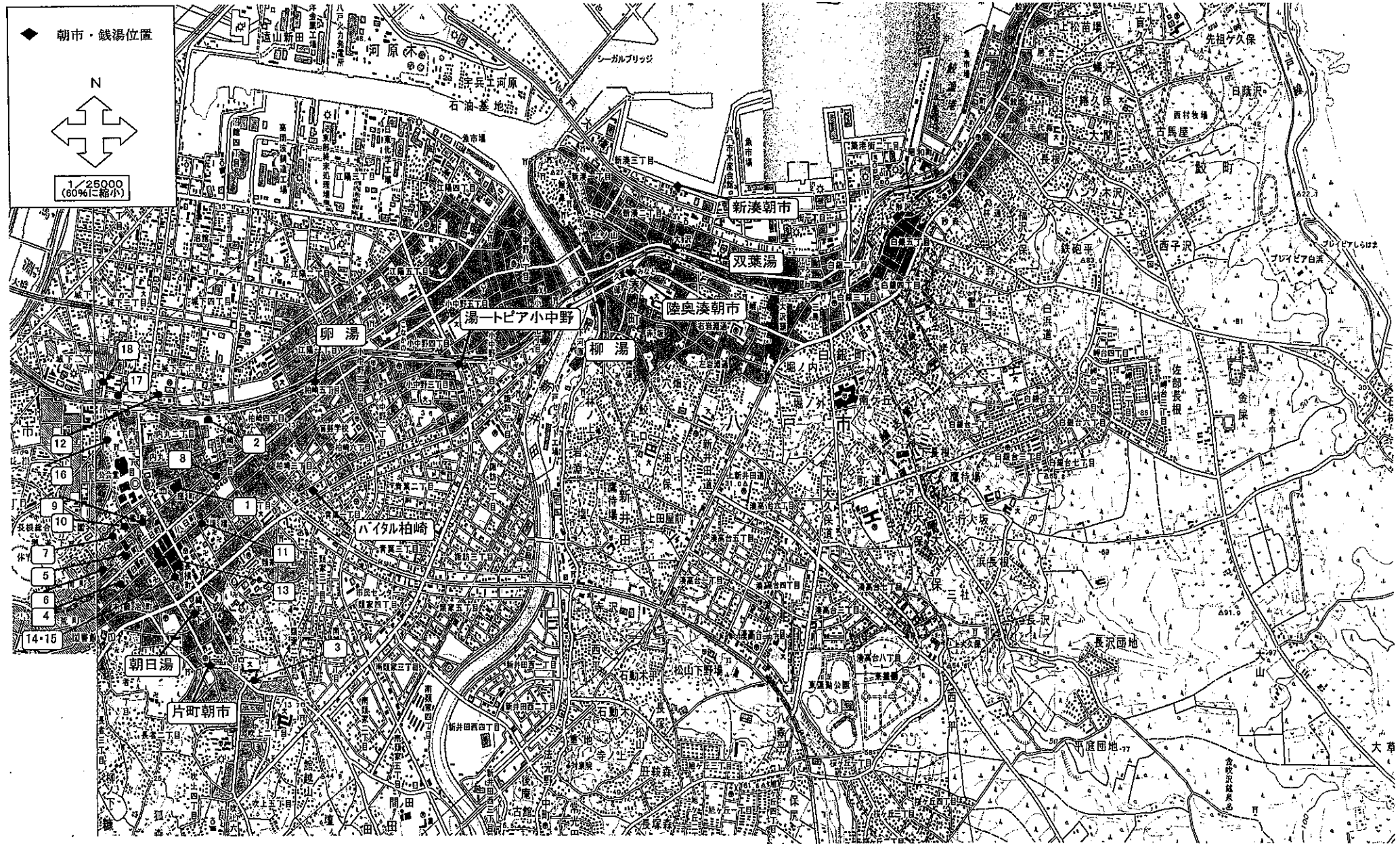

※宿泊施設番号

- | | | | |
|----------------|----------------|------------------|------------------|
| 1 八戸グランドホテル | 6 八戸第2ワシントンホテル | 11 パシフィックホテル八戸 | 16 かにのお宿 |
| 2 八戸プラザホテル | 7 ホテル斗南 | 12 セレクトイン本八戸駅前 | 17 ホテル ルートイン本八駅前 |
| 3 八戸パークホテル | 8 ハイパーホテル八戸 | 13 ホテルサンルート八戸 | 18 ホテルパールシティ八戸 |
| 4 ホテルJALシティ八戸 | 9 ホテルユニバース八戸 | 14 東京第一イン八戸 | |
| 5 八戸第1ワシントンホテル | 10 シティパークホテル八戸 | 15 東京第一インアネックス八戸 | |

別紙3 運送の区間及び発時刻

| コース名 | 発時間 | | 運行予定ルート |
|-----------------------|------|------|---|
| (1) -A 湊朝市・ふる満喫コース | 6:00 | | ※宿泊ホテル⇒陸奥湊(朝市)⇒湯ートピア小中野⇒柳町(柳湯) ⇒湊町(双葉湯)⇒宿泊ホテル |
| (1) -B 湊朝市・ふる満喫コース | 6:00 | | ※宿泊ホテル⇒湯ートピア小中野⇒柳町(柳湯)⇒湊町(双葉湯) ⇒陸奥湊(朝市)⇒宿泊ホテル |
| (2) 街なか朝市・ふる満喫コース | 6:00 | | ※宿泊ホテル⇒類家(片町朝市)⇒類家(朝日湯)⇒柏崎(ハッパル柏崎) ⇒柏崎(卵湯)⇒宿泊ホテル |
| (3) 朝市三昧コース | 6:00 | | ※宿泊ホテル⇒類家(片町朝市)⇒陸奥湊(朝市)⇒宿泊ホテル |
| (4) -AorB 朝市満足コース | 6:00 | 7:00 | ※宿泊ホテル⇒類家(片町朝市)⇒陸奥湊(朝市)⇒中心街 ⇒宿泊ホテル |
| (5) -AorB 朝ふる満足コース | 6:00 | 7:00 | ※宿泊ホテル⇒類家(朝日湯)⇒柏崎(ハッパル柏崎)⇒柏崎(卵湯) ⇒小中野(湯ートピア小中野)⇒柳町(柳湯)⇒湊町(双葉湯) ⇒宿泊ホテル |

別紙 4

1 運行管理者及び整備管理者の選任計画並びに指揮命令系統

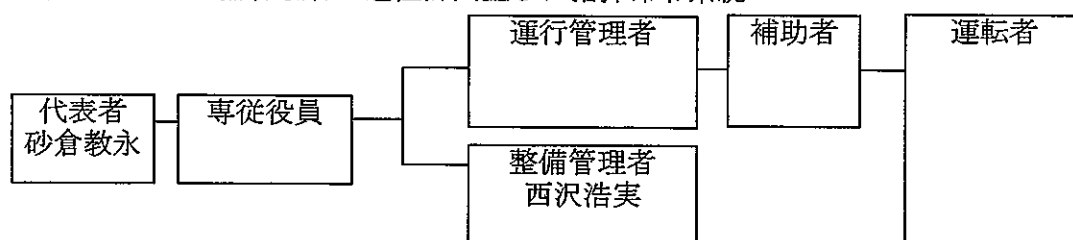

2 運行管理者確保状況

- 確保人数 名 ○確保予定人数 2名
- 配車車両数 両

3 点呼実施体制

- 点呼担当者(氏名及び役職)
 斉藤勝広(部長)、運行管理者及び代務
- 点呼実施場所
 本社営業所及び是川営業所
- 営業所と車庫の連絡方法
 電話又は無線

4 事故防止に対する指導教育体制

- (1) 指導教育担当者
 斉藤勝広
- (2) 事故防止に関する指導教育方法及び計画
 年間2回開催予定

5 事故処理の体制

- (1) 事故処理連絡体制
 別紙参照(事故・災害緊急連絡図)

6 整備管理者確保状況

- 確保人数 2名
- 確保予定人数 名

事故・災害緊急連絡図

平成21年6月30日
県南タクシー株式会社

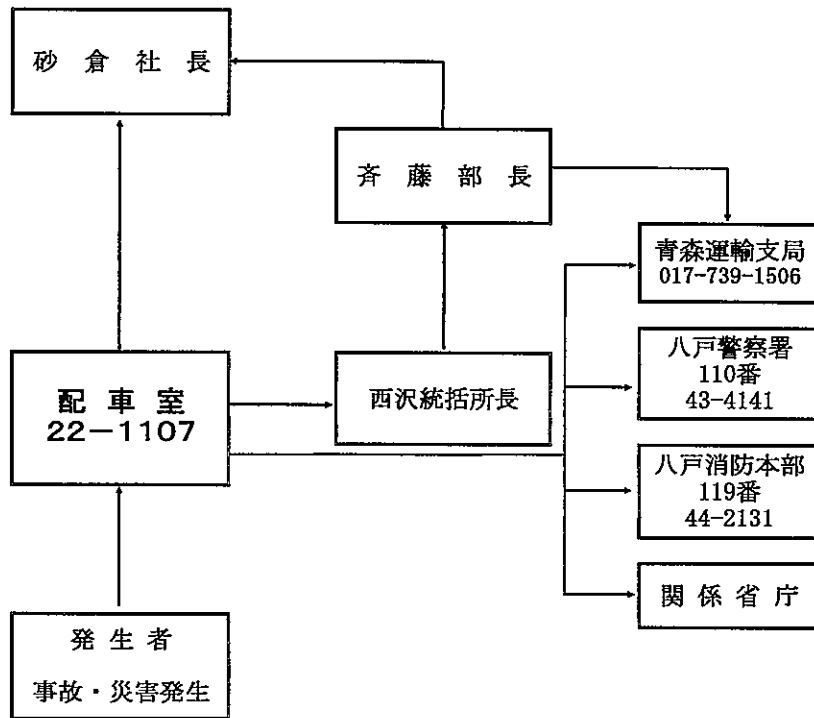

「八戸あさぐる」関係者連絡先一覧

| No. | 宿泊施設 | 住所 | 〒 | 電話 | 乗降場所 | No. | 施設等名称 | 住所 | 電話 | 電話2/FAX | 担当 |
|-----|---------------|---------------|----------|---------|--------------|-----|------------|---------------|---------------|-------------|---------------|
| 1 | 八戸グランドホテル | 八戸市番町14 | 031-0031 | 46-1234 | ホテル入口 | 1 | 片町朝市 | 八戸市長者一丁目(鍛冶町) | 22-9744 | | 北村米穀店 |
| 2 | 八戸プラザホテル | 八戸市柏崎一丁目6-6 | 031-0081 | 44-3121 | ホテル入口 | | | | 22-4358 | | 上館煎餅店 |
| 3 | 八戸パークホテル | 八戸市吹上一丁目15-90 | 031-0003 | 43-1111 | ホテル入口 | | | | | | |
| 4 | ホテルJALシティ八戸 | 八戸市廿六日町8 | 031-0044 | 46-2580 | ホテル入口前 道路 | 2 | 陸奥湊駅前朝市 | 八戸市湊町(陸奥湊駅前) | 33-7242 | | 市営魚菜小売市場 |
| 5 | 八戸第1ワシントンホテル | 八戸市十三日町7 | 031-0042 | 46-3111 | ホテル入口前 道路 | | | | 33-1492 | | 靴のミウラ |
| 6 | 八戸第2ワシントンホテル | " | " | " | ホテル入口 | | | | | | |
| 7 | ホテル斗南 | 八戸市馬場町14 | 031-0074 | 43-0123 | ホテル入口前 道路 | 3 | 湊日曜朝市/海の朝市 | 八戸市新湊(館鼻岸壁) | 27-3868 | | 湊日曜朝市会 |
| 8 | ハイパーホテル八戸 | 八戸市柏崎一丁目8-22 | 031-0081 | 73-3000 | ホテル入口 | | | | 090-3750-0056 | | 海の朝市実行会 |
| 9 | ホテルユニバース八戸 | 八戸市番町31-5 | 031-0031 | 43-7711 | ホテル入口前 道路 | | | | | | |
| 10 | シティパークホテル八戸 | 八戸市番町5-5 | 031-0031 | 45-7711 | ホテル入口前 道路 | 1 | ニュー朝日湯 | 八戸市類家縄手下4-7 | 22-0608(店) | 29-1851(社長) | 朝日レンタックス |
| 11 | パシフィックホテル八戸 | 八戸市十一日町52 | 031-0085 | 24-3130 | ホテル入口 | 2 | バイタル温泉柏崎 | 八戸市柏崎6-5-13 | 46-0210 | | |
| 12 | セレクトイン本八戸駅前 | 八戸市城下1丁目8-9 | 031-0072 | 43-1800 | ホテル入口前 道路 | 3 | 卵湯 | 八戸市柏崎5-1-17 | 46-0383(店) | 45-7911(自宅) | 25-5858(はるみ) |
| 13 | ホテルサンルート八戸 | 八戸市六日町10 | 031-0033 | 43-3831 | ホテル入口前 道路 | 4 | 湯トピア小中野 | 八戸市小中野6-6-24 | 22-7765(店) | 22-3724 | |
| 14 | 東京第一イン八戸 | 八戸市鷹匠小路13 | 031-0034 | 46-0001 | ホテル入口前 道路 | 5 | 柳湯 | 八戸市湊町柳町24 | 33-0771 | | |
| 15 | 東京第一インアネックス八戸 | " | " | " | ホテル入口前 道路 | 6 | 双葉湯 | 八戸市湊町大沢28-16 | 33-3885 | 33-3526(自宅) | 090-2607-0314 |
| 16 | かにお宿 | 八戸市内丸1-1-12 | 031-0075 | 45-2234 | ホテル入口 | | | | | | |
| 17 | ホテル ルートイン本八駅前 | 八戸市内丸1丁目51-16 | 031-0075 | 71-2511 | ホテル入口 | 1 | 県南タクシー | 八戸市根城5-12-19 | 22-5107 | 22-1108 | 代表取締役社長 |
| 18 | ホテルパールシティ八戸 | 八戸市城下2-2-22 | 031-0072 | 47-0034 | ホテル入口 | | | ※配車センター | 22-1107 | 22-1106 | |
| | | | | | | 2 | 八戸タクシー | 八戸市十八日町3 | 22-1184 | 47-8138 | 総務部次長 |
| | | | | | | | | ※配車センター | 22-1181 | 43-1181 | |
| | | | | | | 3 | ポストタクシー | 八戸市城下1-28-1 | 22-4159 | 22-6240 | 業務課長 |
| | | | | | | | | ※配車センター | 22-4156 | 22-4158 | |
| | | | | | | 4 | 三八五交通 | 八戸市城下4-19-15 | 24-3335 | 44-3529 | 業務部長 |
| | | | | | | | | ※配車センター | 43-0385 | 43-3852 | |

八戸あさぐる事業フロー(予約から運行まで)

⑤朝市、銭湯へ

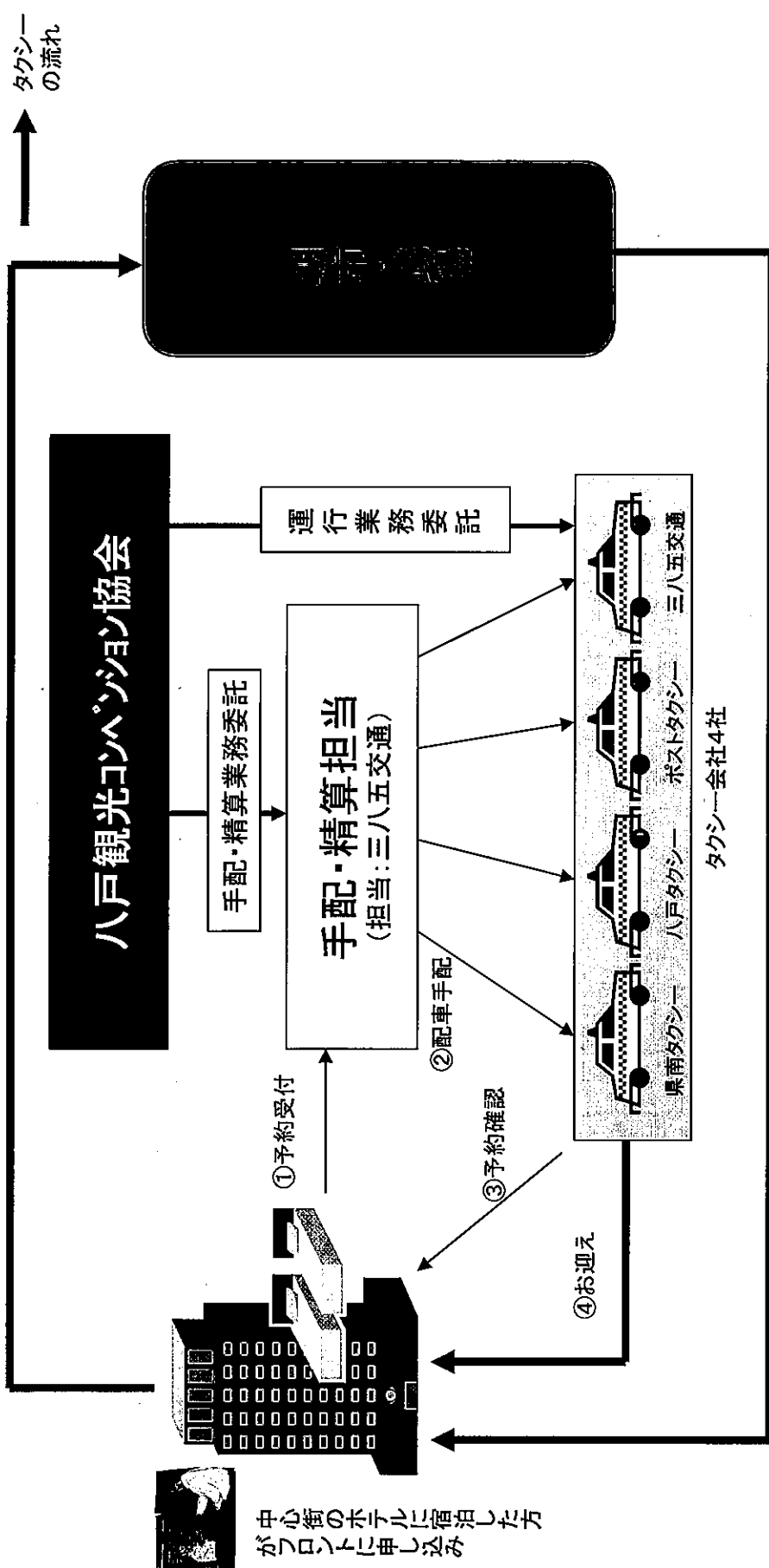

⑥宿泊ホテルへ

基本的な流れ

- ①あさぐる参加ホテルに宿泊のお客様で、あさぐるタクシーをご利用希望の方は、前日の午後10時までにホテルのフロントへ必要事項を記入の上申し込み
- ②手配担当へ集まった予約を、その日の担当タクシー会社(タクシー会社4社1日毎、日まわりで担当)へFAXで送信。
- ③受付をしたタクシー会社は、予約を確認し旨をホテルに連絡
- ④当日の朝、指定された時間にタクシーがお出迎え。
- ⑤乗り合いのため、各ホテルをまわってお客様を乗車させ、各朝市、銭湯へ送迎。
- ⑥終了後、宿泊先のホテルへ。