令和二年三月

八戸都市計画図（八戸市）

凡　例	
	変更区域(約 3．0 ha)

①八太郎4号埠頭地区	
面　積	約 0．5ha
変更内容	市街化調整区域 → 市街化区域
	無指定 → 工業専用地域

②八太郎2号埠頭地区	
面　積	約1．9ha
変更内容	市街化調整区域 → 市街化区域
	無指定 → 臨港地区
	無指定 → 工業専用地域

③八太郎地区	
面　積	約 0．6ha
変更内容	市街化調整区域 → 市街化区域
	無指定 → 工業専用地域

④八太郎3号埠頭地区	
面　積	約 0．04ha
変更内容	市街化調整区域 → 市街化区域
	無指定 → 工業専用地域

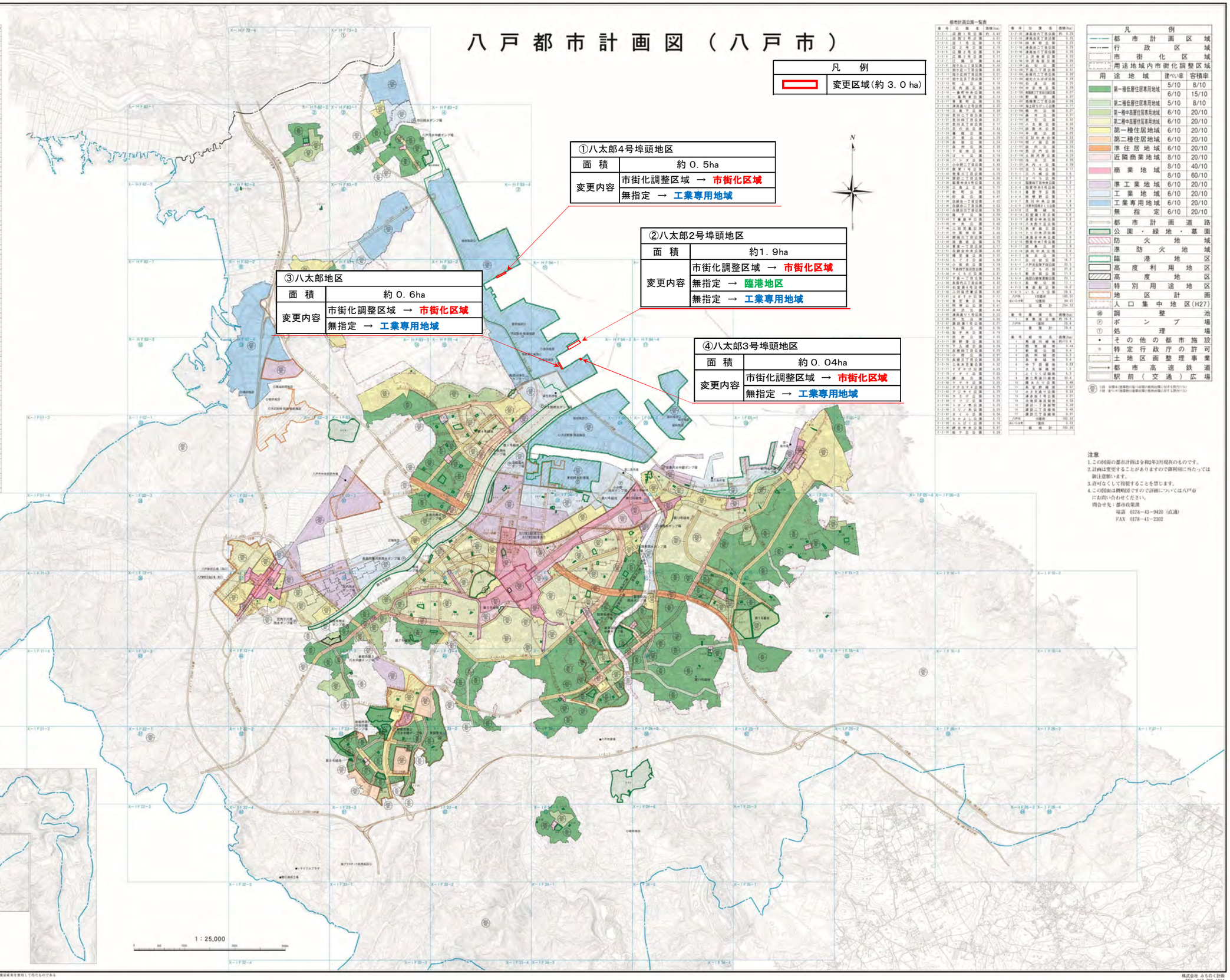

都市計画道路一覧表

番号	路線名	幅員(m)	車線数	延長(m)
1-3-1	麻生原下田線	22	4	830,780
1-3-2	八戸駅中央通り線	40	4	180
2-3-1	三条通線	30	4	610
2-3-2	田向通線	30	4	790
2-3-3	白銀町線	30	4	3,020
2-3-4	鮫下西線	24	4	21,090
2-3-5	八戸駅東口線	22	4	320
2-3-6	湊長横山線	22	4	2,090
2-3-7	白銀八太郎線	22	4	2,630
2-3-8	白銀市川線	22	4	14,040
2-3-9	鮫西代六丸線	22	4	2,770
2-3-10	白銀八太郎線	22	4	9,200
2-3-11	白銀市川線	22	4	21,030
2-3-12	鮫西市川線	24	4	6,720
2-3-13	沖野前通線	25	4	3,730
2-4-1	一番町通線	20	2	1,090
2-4-2	八戸駅前線	16	2	260
2-4-3	八戸駅西線	16	2	70
2-4-4	八戸駅北線	16	2	380
2-4-5	小中野通線	16	2	3,640
2-4-6	湊大橋線	20	4	5,300
2-4-7	白銀公園東線	20	2	16,040
2-4-9	城下通線	16	2	3,980
2-4-10	舞平田線	20	2	3,910
2-4-11	八戸大橋線	16	2	930
2-4-12	市川農業公園線	16	2	3,520
2-4-13	白銀東部通線	20	2	1,500
2-4-14	白銀松橋線	20	4	2,000
2-4-15	白銀浜大橋線	16	—	740
2-4-16	百石小学校線	16	—	540
2-4-18	江陽下田線	16	—	5,680
2-4-20	鮫市場西線	16	2	19,220
2-4-21	鮫西本線	16	2	3,380
2-4-22	白銀長横線	16	2	1,220
2-4-23	長者森線	16	2	970
2-4-26	八戸新井田線	20	2	2,580
2-4-28	八戸駅西線	20	2	5,670
2-4-27	新井田南線	20	2	2,360
2-4-29	上谷地内線	12	2	1,210
2-4-29	内丸西堀通線	20	2	1,610
2-4-30	長者一番町線	20	2	310
2-4-32	タイハンター市線	12	2	280
2-5-1	沼館公園線	15	2	1,850
2-5-2	城下小学校線	15	2	3,620
2-5-3	鮫一番線	15	2	1,480
2-5-4	長者新田線	15	2	7,570
2-5-5	鮫市民病院線	15	2	1,430
2-5-6	沖野通線	12	2	850
2-5-7	下田銀座上野線	12	2	1,190
2-5-9	江陽下鮫市線	12	2	680
2-5-10	一番町鮫下線	12	2	320
2-5-11	長横線	12	2	1,030
2-5-12	鮫市下鮫線	12	2	1,190
2-5-13	鮫市小中野線	12	—	630
2-5-14	竹舞平線	12	2	1,090
2-5-15	新湊大平線	12	2	2,050
2-5-16	長大沢線	12	2	320
2-5-17	鮫新田長者線	12	2	2,440
2-5-18	鮫駅下白銀線	12	2	1,830
2-5-19	白銀下鮫市線	12	2	1,400
2-5-20	白銀下鮫市線	12	2	1,470
2-5-21	中田長者線下線	12	2	560
2-5-22	中田長大橋線	12	2	420
2-5-23	松ヶ崎線	12	2	3,230
2-6-1	鮫市長者線	5	—	90
2-6-2	鮫市長者線	5	2	690
2-6-3	長横線	5	2	670
2-7-1	鮫一丁目線	5	—	540
2-7-2	小中野2-1-2線	5	—	730
2-7-3	下鮫駅下線	5	—	320
2-7-4	三新通線	5	—	270
2-7-5	三田村線	5	—	460
2-7-6	長横中通線	5	—	750
2-7-7	長横中通線	5	—	750
2-7-8	鮫一丁目線	5	—	390
2-8-1	白金1号線	10	—	2,100
2-8-2	新鮫西1号線	10	—	2,510
2-8-3	白金2号線	10	—	630
2-7-1	沖長本1号線	5	—	540
2-7-2	沖長本2号線	5	—	560
2-7-3	沖長本3号線	5	—	860
2-7-4	沖長本4号線	5	—	690
2-7-5	沖長7号線	5	—	1,130
2-7-6	沖長2号線	5	—	550
2-7-7	沖長3号線	5	—	620
2-7-8	沖長4号線	5	—	410
2-7-9	清流第1号線	5	—	590
2-7-10	清流第2号線	5	—	550
2-7-11	清流第3号線	5	—	1,030
2-7-12	清流第4号線	5	—	520
2-7-13	清流第5号線	5	—	690
2-7-14	清流第6号線	5	—	570
八戸市	団体数			243,210
おいらせ町	団体数			17,990
市計	総面積			261,200

都市計画公園一覧表

番号	公園名	面積(ha)
2-2-1	近習1号公園	約 0.43
2-2-2	近習2号公園	0.31
2-2-3	近習3号公園	0.18
2-2-4	近習4号公園	0.19
2-2-5	近習5号公園	0.19
2-2-6	近習6号公園	0.94
2-2-7	近習7号公園	0.31
2-2-8	鮫2丁目1号公園	0.31
2-2-9	鮫2丁目2号公園	0.31
2-2-10	鮫2丁目3号公園	0.31
2-2-11	鮫2丁目4号公園	0.31
2-2-12	鮫2丁目5号公園	0.31
2-2-13	鮫2丁目6号公園	0.31
2-2-14	鮫2丁目7号公園	0.31
2-2-15	鮫2丁目8号公園	0.31
2-2-16	鮫2丁目9号公園	0.31
2-2-17	鮫2丁目10号公園	0.31
2-2-18	湊高橋1丁目公園	0.31
2-2-19	長者下2丁目公園	0.31
2-2-20	長者1丁目公園	0.17
2-2-21	長者2丁目公園	0.17
2-2-22	長者3丁目公園	0.17
2-2-23	江陽公園	0.15
2-2-24	鮫一番公園	0.15
2-2-25	鮫一番公園	0.24
2-2-26	鮫一番公園	0.19
2-2-27	鮫一番公園	0.19
2-2-28	江陽公園	0.19
2-2-29	江陽公園	0.19
2-2-30	小中野1丁目公園	0.19
2-2-31	鮫東公園	0.19
2-2-32	鮫東公園	0.19
2-2-33	鮫東公園	0.19
2-2-34	鮫新中央4号公園	0.19
2-2-35	鮫新中央5号公園	0.19
2-2-36	鮫新中央6号公園	0.19
2-2-37	鮫新中央7号公園	0.19
2-2-38	鮫新中央8号公園	0.19
2-2-39	鮫新中央9号公園	0.19
2-2-40	白銀台1丁目公園	0.23
2-2-41	白銀台2丁目公園	0.23
2-2-42	鮫一番公園	0.29
2-2-43	下鮫駅前公園	0.31
2-2-44	小中野公園	0.31
2-2-45	小中野公園	0.31
2-2-46	小中野2丁目公園	0.31
2-2-47	鮫駅前公園	0.31
2-2-48	鮫駅前公園	0.31
2-2-49	鮫駅前公園	0.31
2-2-50	鮫東一丁目公園	0.17
2-2-51	鮫東一丁目公園	0.17
2-2-52	鮫東公園	0.31
2-2-53	鮫東公園	0.31
2-2-54	小中野公園	0.19
2-2-55	下鮫駅前公園	0.31
2-2-56	チャレンジ公園	0.31
2-2-57	小中野一丁目公園	0.34
2-2-58	長者西大工町公園	0.31
2-2-59	長者第5号公園	0.31
2-2-60	二日町第2公園	0.31
2-2-61	はまなす中公園	0.17
2-2-62	新井田公園	0.31
2-2-63	南郷公園	0.41
2-2-64	鮫公園	0.64
2-2-65	湊高橋3丁目公園	0.22
2-2-66	鮫西1号公園	0.31
2-2-67	鮫西第1号公園	0.31
2-2-68	久保公園	0.76
2-2-69	戸崎公園	0.31
2-2-70	田中公園	0.31
2-2-71	長者公園	0.31
2-2-72	長者第7号公園	0.31
2-2-73	長者第8号公園	0.31
2-2-74	長者第9号公園	0.31
2-2-75	長者第10号公園	0.31
2-2-76	長者第11号公園	0.31
2-2-77	長者第12号公園	0.31
2-2-78	長者第13号公園	0.31
2-2-79	長者第14号公園	0.31
2-2-80	長者第15号公園	0.31
2-2-81	チャルカオ公園	0.25
2-2-82	アプリ公園	0.25
2-2-83	長者第16号公園	0.31
2-2-84	ワ公園	0.25
2-2-85	トヤノ公園	0.25
2-2-86	長者第17号公園	0.31
2-2-87	長者第18号公園	0.31
2-2-88	ちゃかぶ公園	0.25
2-2-89	ちゃかぶ公園	0.31
2-2-90	鮫近中央公園	0.31

番号	公園名	面積(ha)
2-2-91	鮫西市川公園	0.25
2-2-92	湊高橋6丁目公園	0.25
2-2-93	湊高橋5丁目公園	0.25
2-2-94	鮫新町公園	0.25
2-2-95	湊高橋2丁目公園	0.25
2-2-96	湊高橋3丁目公園	0.25
2-2-97	長沢東公園	0.25
2-2-98	鮫公園	0.31
2-2-99	鮫一番公園	0.31
2-2-100	長者第2丁目公園	0.31
2-2-101	長者第3丁目公園	0.31
2-2-102	鮫西代六公園	0.31
2-2-103	白銀東部公園	0.31
2-2-104	鮫西市川公園	0.31
2-2-105	鮫西市川公園	0.31
2-2-106	鮫西市川公園	0.31
2-2-107	鮫西市川公園	0.31
2-2-108	鮫西市川公園	0.31