

都市計画決定の変更概要

1. 下水道の名称 八戸市公共下水道(東部処理区、馬淵川処理区)

2. 排水区域

(1) 汚水 (単位: ha)

	処理地区及び処理分区名	既決定	追加	変更
単 独 公 共	館鼻地区	122	3	125
	その他27地区(変更なし)	3,475	-	3,475
	小計	3,597	3	3,600
流 域 関 連	八戸第十三処理分区	91	11	102
	その他16地区(変更なし)	1,353	-	1,353
	小計	1,444	11	1,455
合 計		5,041	14	5,055

(2) 雨水

	排水区名	既決定	追加	変更
単 独 公 共	八戸港第三排水区	59	3	62
	その他52地区(変更なし)	3,538	-	3,538
	小計	3,597	3	3,600
流 域 関 連	五戸川左岸第二排水区	10	11	22
	その他31地区(変更なし)	1,434	-	1,434
	小計	1,444	11	1,455
合 計		5,041	14	5,055

3. 下水管渠

(1) 汚水管渠

東部第1幹線	1,650 m	0 m	(表示上の廃止)
中部第3幹線	2,260 m	1,170 m	(1,090mの延長減)
中部第15幹線	2,900 m	2,190 m	(710mの延長減)
八戸第10・1幹線	150 m	0 m	(表示上の廃止)
その他変更なし			

(2) 雨水管渠

小中野雨水ポンプ場	250 m	290 m	(40mの延長増)
その他変更なし			

4. その他施設

変更なし

八戸都市計画下水道の変更概要

八戸市公共下水道は、昭和31年度に事業着手しており、現在約5,041haを都市計画決定し、約4,336haについて事業計画を策定し整備を行っています。また近年では、平成27年度には下水道基本構想を見直したことに伴い、下水道整備区域の縮小を図りました。

今回の変更については、排水区域の追加として、地方卸売市場第三魚市場の敷地の一部と八戸市多賀多目的運動場の敷地を区域として追加し、公共用水域の水質保全及び生活環境の改善に資することを目的に変更するものであります。

管渠の変更として、汚水管渠の表示上の廃止及び終点位置の変更と小中野雨水ポンプ場放流渠位置の変更があります。

<排水区域の追加>

地方卸売市場第三魚市場A棟では、公共用水域の水質保全のため、汚水排水を公共下水道に接続する計画に変更します。

また、八戸市多賀多目的運動場では、今後の汚水排水の維持管理や周辺農地への環境保全を考慮し、当該区域を公共下水道に接続する計画に変更します。

上記2地区の約14haを八戸都市計画下水道に追加するものであります。

<汚水管渠の変更>

下水道整備区域の縮小に伴い、汚水管渠がもつ下水排除面積1,000ha未満の汚水管渠について、表示上の廃止及び終点位置を変更するものであります。

<雨水管渠の変更>

地方卸売市場第二魚市場の建替えに伴い、小中野雨水ポンプ場放流渠を既決定位置より当該位置に変更するものであります。

3. 下水管渠

(1) 汚水管渠

内 訳	位 置		備 考
	起 点	終 点	
東部第1幹線 -	八戸市新湊三丁目 -	八戸市築港街一丁目 -	表示上の廃止
中部第3幹線	八戸市江陽五丁目	八戸市青葉二丁目	幹線表示の変更
中部第15幹線	八戸市江陽二丁目	八戸市城下二丁目	幹線表示の変更
八戸第10・1幹線 -	八戸市大字長苗代字内舟渡 -	八戸市大字長苗代字内舟渡 -	表示上の廃止

(2) 雨水管渠

内 訳	位 置		備 考
	起 点	終 点	
小中野雨水ポンプ場放流渠	八戸市江陽四丁目	八戸市江陽四丁目	位置の変更

理 由

公共下水道の排水区域に、地方卸売市場第三魚市場の敷地の一部と八戸市多賀多目的運動場の敷地を区域として追加し、公共用水域の水質保全及び衛生環境の改善に資することを目的に変更するものである。

また、汚水管渠について、八戸市公共下水道基本構想の見直しにより、汚水管渠の表示上の廃止及び終点位置変更をするものである。雨水管渠については、地方卸売市場第二魚市場の建替えに伴い、小中野雨水ポンプ場放流渠の位置を変更するものである。

八戸都市計画下水道の変更（八戸市決定）

新旧対照表

赤書き：変更前

黒書き：変更後

1. 下水道の名称 ” ”

八戸市公共下水道（東部処理区、馬淵川処理区）

2. 排水区域

「排水区域は総括図表示のとおり」

(備考) 面積 約 5,041 h a [うち 処理区域 約 5,041 h a]

(参考)		
汚水	単独公共	約 3,597 h a
	流域関連	約 1,444 h a
	計	約 5,041 h a
	計	約 5,041 h a
雨水	合流区域	約 ” h a
	分流区域	約 4,673 h a
	計	約 5,041 h a
	計	約 5,041 h a

< 排水区域内訳 >

2 . 排水区域

名 称	面 積	備 考
<p style="text-align: center;">〃 八戸市公共下水道</p>	<p style="text-align: center;">約 5 , 0 4 1 h a</p>	<p style="text-align: center;">東 部 処 理 区 〃 (分 流 式 一 部 合 流 式)</p> <p>汚 水</p> <p style="text-align: center;">〃 〃</p> <p>鮫 地 区 (分 流) 約 1 9 6 h a</p> <p style="text-align: center;">〃 〃</p> <p>白 銀 地 区 (分 流) 約 2 9 1 h a</p> <p style="text-align: center;">〃 〃</p> <p>館 鼻 地 区 (分 流) 約 1 2 5 h a</p> <p style="text-align: center;">〃 〃</p> <p>湊 第 一 地 区 (分 流) 約 1 0 6 h a</p> <p style="text-align: center;">〃 〃</p> <p>湊 第 二 地 区 (分 流) 約 1 6 7 h a</p> <p style="text-align: center;">〃 〃</p> <p>新 井 田 第 一 地 区 (分 流) 約 5 8 h a</p> <p style="text-align: center;">〃 〃</p> <p>新 井 田 第 二 地 区 (分 流) 約 2 6 2 h a</p> <p style="text-align: center;">〃 〃</p> <p>大 久 保 地 区 (分 流) 約 1 4 0 h a</p>

名 称	面 積	備 考
" 八戸市公共下水道	5,041 約 5,055 h a	旭ヶ丘地区(分流) 約 38 h a " 小中野地区(合流) 約 53 h a " 三八城地区(合流) 約 72 h a " 長者地区(合流) 約 128 h a " 糠塚地区(合流) 約 115 h a " 沼館地区(分流) 約 137 h a " 城下地区(分流) 約 118 h a " 売市第一地区(分流) 約 57 h a " 売市第二地区(分流) 約 72 h a " 根城第一地区(分流) 約 132 h a " 根城第二地区(分流) 約 25 h a " 根城第三地区(分流) 約 56 h a " 沢里地区(分流) 約 37 h a " 田面木地区(分流) 約 145 h a

名 称	面 積	備 考
<p style="text-align: center;">〃 八戸市公共下水道</p>	<p style="text-align: center;">5,041 約 5,055 h a</p>	<p style="text-align: center;">〃 〃 〃</p> <p>小 中 野 北 地 区 (分 流) 約 7 7 h a</p> <p style="text-align: center;">〃 〃 〃</p> <p>類 家 北 地 区 (分 流) 約 1 4 0 h a</p> <p style="text-align: center;">〃 〃 〃</p> <p>類 家 中 央 地 区 (分 流) 約 1 1 2 h a</p> <p style="text-align: center;">〃 〃 〃</p> <p>類 家 南 地 区 (分 流) 約 3 5 8 h a</p> <p style="text-align: center;">〃 〃 〃</p> <p>是 川 地 区 (分 流) 約 5 1 h a</p> <p style="text-align: center;">〃 〃 〃</p> <p>新 都 市 地 区 (分 流) 約 3 3 2 h a</p> <hr/> <p style="text-align: center;">計 約 3,597 約 3,600 h a</p> <p>雨 水</p> <p style="text-align: center;">〃 〃</p> <p>八 戸 港 第 一 排 水 区 約 3 1 h a</p> <p style="text-align: center;">〃 〃</p> <p>八 戸 港 第 二 排 水 区 約 7 6 h a</p>

名 称	面 積	備 考
" 八戸市公共下水道	" 約 5 , 0 5 5 h a	" 八戸港第三排水区 約 5 9 6 2 h a " 八戸港第四排水区 約 4 2 3 h a " 八戸港第五排水区 約 7 9 h a " 八戸港第六排水区 約 5 4 h a " 八戸港第七排水区 約 2 0 h a " 八戸港第八排水区 約 6 4 h a " 八戸港第九排水区 約 2 4 h a " 八戸港第十排水区 約 1 6 h a " 八戸港第十一排水区 約 2 3 h a " 新井田川右岸第一排水区 約 1 8 h a " 新井田川右岸第二排水区 約 5 6 h a " 新井田川右岸第三排水区 約 1 5 h a " 新井田川右岸第四排水区 約 3 7 h a " 新井田川右岸第五排水区 約 1 9 h a

名 称	面 積	備 考
<p style="text-align: center;">〃</p> <p>八戸市公共下水道</p>	<p style="text-align: center;">5 , 0 4 1</p> <p>約 5 , 0 5 5 h a</p>	<p style="text-align: center;">〃</p> <p>新井田川右岸第六排水区 約 1 9 9 h a</p> <p style="text-align: center;">〃</p> <p>新井田川右岸第七排水区 約 4 7 h a</p> <p style="text-align: center;">〃</p> <p>新井田川右岸第八排水区 約 1 0 5 h a</p> <p style="text-align: center;">〃</p> <p>新井田川右岸第九排水区 約 1 5 h a</p> <p style="text-align: center;">〃</p> <p>新井田川右岸第十排水区 約 5 1 h a</p> <p style="text-align: center;">〃</p> <p>新井田川左岸第一排水区 約 7 1 h a</p> <p style="text-align: center;">〃</p> <p>新井田川左岸第二排水区 約 1 5 1 h a</p> <p style="text-align: center;">〃</p> <p>新井田川左岸第三排水区 約 1 0 7 h a</p> <p style="text-align: center;">〃</p> <p>新井田川左岸第四排水区 約 1 5 0 h a</p> <p style="text-align: center;">〃</p> <p>新井田川左岸第五排水区 約 9 3 h a</p> <p style="text-align: center;">〃</p> <p>新井田川左岸第六排水区 約 2 9 h a</p> <p style="text-align: center;">〃</p> <p>新井田川左岸第七排水区 約 2 3 h a</p> <p style="text-align: center;">〃</p> <p>新井田川左岸第八排水区 約 1 1 h a</p> <p style="text-align: center;">〃</p> <p>小中野排水区（合流） 約 5 3 h a</p>

名 称	面 積	備 考
<p style="text-align: center;">〃</p> <p>八戸市公共下水道</p>	<p style="text-align: center;">5 , 0 4 1</p> <p>約 5 , 0 5 5 h a</p>	<p style="text-align: center;">〃</p> <p>三 八 城 排 水 区 (合 流) 約 7 2 h a</p> <p style="text-align: center;">〃</p> <p>長 者 排 水 区 (合 流) 約 1 2 8 h a</p> <p style="text-align: center;">〃</p> <p>糠 塚 排 水 区 (合 流) 約 1 1 5 h a</p> <p style="text-align: center;">〃</p> <p>土 橋 川 左 岸 第 一 排 水 区 約 3 0 h a</p> <p style="text-align: center;">〃</p> <p>土 橋 川 左 岸 第 二 排 水 区 約 7 3 h a</p> <p style="text-align: center;">〃</p> <p>土 橋 川 左 岸 第 三 排 水 区 約 1 8 h a</p> <p style="text-align: center;">〃</p> <p>土 橋 川 左 岸 第 四 排 水 区 約 8 5 h a</p> <p style="text-align: center;">〃</p> <p>土 橋 川 右 岸 第 一 排 水 区 約 5 8 h a</p> <p style="text-align: center;">〃</p> <p>土 橋 川 右 岸 第 二 排 水 区 約 4 0 h a</p> <p style="text-align: center;">〃</p> <p>馬 淵 川 右 岸 第 一 排 水 区 約 3 5 7 h a</p> <p style="text-align: center;">〃</p> <p>馬 淵 川 右 岸 第 二 排 水 区 約 2 4 h a</p> <p style="text-align: center;">〃</p> <p>馬 淵 川 右 岸 第 三 排 水 区 約 4 2 h a</p> <p style="text-align: center;">〃</p> <p>馬 淵 川 右 岸 第 四 排 水 区 約 7 7 h a</p> <p style="text-align: center;">〃</p> <p>馬 淵 川 右 岸 第 五 排 水 区 約 7 h a</p>

名 称	面 積	備 考																														
<p style="text-align: center;">" 八戸市公共下水道</p>	<p style="text-align: center;">約 5,041 ha</p>	<p style="text-align: center;">" 馬淵川処理区 " (分流式)</p> <p>汚水</p> <table style="width: 100%; border-collapse: collapse;"> <tr> <td style="text-align: center;">" 八戸第一処理分区</td> <td style="text-align: center;">約</td> <td style="text-align: center;">55 ha</td> </tr> <tr> <td style="text-align: center;">" 八戸第二処理分区</td> <td style="text-align: center;">約</td> <td style="text-align: center;">41 ha</td> </tr> <tr> <td style="text-align: center;">" 八戸第三処理分区</td> <td style="text-align: center;">約</td> <td style="text-align: center;">25 ha</td> </tr> <tr> <td style="text-align: center;">" 八戸第四処理分区</td> <td style="text-align: center;">約</td> <td style="text-align: center;">36 ha</td> </tr> <tr> <td style="text-align: center;">" 八戸第五処理分区</td> <td style="text-align: center;">約</td> <td style="text-align: center;">235 ha</td> </tr> <tr> <td style="text-align: center;">" 八戸第六処理分区</td> <td style="text-align: center;">約</td> <td style="text-align: center;">74 ha</td> </tr> <tr> <td style="text-align: center;">" 八戸第七処理分区</td> <td style="text-align: center;">約</td> <td style="text-align: center;">92 ha</td> </tr> <tr> <td style="text-align: center;">" 八戸第八処理分区</td> <td style="text-align: center;">約</td> <td style="text-align: center;">15 ha</td> </tr> <tr> <td style="text-align: center;">" 八戸第九処理分区</td> <td style="text-align: center;">約</td> <td style="text-align: center;">20 ha</td> </tr> <tr> <td style="text-align: center;">" 八戸第十処理分区</td> <td style="text-align: center;">約</td> <td style="text-align: center;">472 ha</td> </tr> </table>	" 八戸第一処理分区	約	55 ha	" 八戸第二処理分区	約	41 ha	" 八戸第三処理分区	約	25 ha	" 八戸第四処理分区	約	36 ha	" 八戸第五処理分区	約	235 ha	" 八戸第六処理分区	約	74 ha	" 八戸第七処理分区	約	92 ha	" 八戸第八処理分区	約	15 ha	" 八戸第九処理分区	約	20 ha	" 八戸第十処理分区	約	472 ha
" 八戸第一処理分区	約	55 ha																														
" 八戸第二処理分区	約	41 ha																														
" 八戸第三処理分区	約	25 ha																														
" 八戸第四処理分区	約	36 ha																														
" 八戸第五処理分区	約	235 ha																														
" 八戸第六処理分区	約	74 ha																														
" 八戸第七処理分区	約	92 ha																														
" 八戸第八処理分区	約	15 ha																														
" 八戸第九処理分区	約	20 ha																														
" 八戸第十処理分区	約	472 ha																														

名 称	面 積	備 考
<p style="text-align: center;">" 八戸市公共下水道</p>	<p style="text-align: center;">約 5 , 0 5 5 h a</p>	<p style="text-align: center;">" 八戸第十一処理分区 約 2 9 h a</p> <p style="text-align: center;">" 八戸第十二処理分区 約 1 0 h a</p> <p style="text-align: center;">" 八戸第十三処理分区 約 1 0 2 h a</p> <p style="text-align: center;">" 八戸第十四処理分区 約 7 0 h a</p> <p style="text-align: center;">" 八戸第十五処理分区 約 1 0 h a</p> <p style="text-align: center;">" 八戸第十六処理分区 約 8 2 h a</p> <p style="text-align: center;">" 八戸第十七処理分区 約 8 7 h a</p>
		<hr/> <p style="text-align: right;">計 約 1 , 4 5 5 h a</p>

名 称	面 積	備 考
<p style="text-align: center;">〃 八戸市公共下水道</p>	<p style="text-align: center;">5,041 約 5,055 h a</p>	<p>雨 水</p> <p style="text-align: center;">〃</p> <p>馬淵川左岸第一排水区 約 56 h a</p> <p style="text-align: center;">〃</p> <p>馬淵川左岸第二排水区 約 425 h a</p> <p style="text-align: center;">〃</p> <p>馬淵川左岸第三排水区 約 46 h a</p> <p style="text-align: center;">〃</p> <p>馬淵川左岸第四排水区 約 249 h a</p> <p style="text-align: center;">〃</p> <p>馬淵川左岸第五排水区 約 44 h a</p> <p style="text-align: center;">〃</p> <p>浅水川右岸第一排水区 約 5 h a</p> <p style="text-align: center;">〃</p> <p>浅水川右岸第二排水区 約 7 h a</p> <p style="text-align: center;">〃</p> <p>浅水川右岸第三排水区 約 2 h a</p> <p style="text-align: center;">〃</p> <p>浅水川右岸第四排水区 約 30 h a</p> <p style="text-align: center;">〃</p> <p>浅水川右岸第五排水区 約 4 h a</p> <p style="text-align: center;">〃</p> <p>浅水川右岸第六排水区 約 8 h a</p> <p style="text-align: center;">〃</p> <p>浅水川右岸第七排水区 約 4 h a</p> <p style="text-align: center;">〃</p> <p>浅水川左岸第一排水区 約 13 h a</p>

名 称	面 積	備 考
<p style="text-align: center;">〃</p> <p>八戸市公共下水道</p>	<p style="text-align: center;">5 , 0 4 1</p> <p>約 5 , 0 5 5 h a</p>	<p style="text-align: center;">〃</p> <p>浅水川左岸第二排水区 約 2 9 h a</p> <p style="text-align: center;">〃</p> <p>浅水川左岸第三排水区 約 1 0 h a</p> <p style="text-align: center;">〃</p> <p>浅水川左岸第四排水区 約 1 0 h a</p> <p style="text-align: center;">〃</p> <p>浅水川左岸第五排水区 約 1 5 h a</p> <p style="text-align: center;">〃</p> <p>浅水川左岸第六排水区 約 2 3 h a</p> <p style="text-align: center;">〃</p> <p>浅水川左岸第七排水区 約 3 h a</p> <p style="text-align: center;">〃</p> <p>浅水川左岸第八排水区 約 1 h a</p> <p style="text-align: center;">〃</p> <p>八戸港第十三排水区 約 6 7 h a</p> <p style="text-align: center;">〃</p> <p>八戸港第十四排水区 約 5 7 h a</p> <p style="text-align: center;">〃</p> <p>八戸港第十五排水区 約 1 4 h a</p> <p style="text-align: center;">〃</p> <p>五戸川右岸第一排水区 約 3 1 h a</p> <p style="text-align: center;">〃</p> <p>五戸川右岸第二排水区 約 1 6 h a</p> <p style="text-align: center;">〃</p> <p>五戸川右岸第三排水区 約 3 h a</p> <p style="text-align: center;">〃</p> <p>五戸川右岸第四排水区 約 9 6 h a</p>

名 称	面 積	備 考
<p style="text-align: center;">〃</p> <p>八戸市公共下水道</p>	<p style="text-align: center;">約 5,055 ha</p>	<p style="text-align: center;">〃</p> <p>五戸川右岸第五排水区 約 75 ha</p> <p style="text-align: center;">〃</p> <p>五戸川左岸第一排水区 約 36 ha</p> <p style="text-align: center;">〃</p> <p>五戸川左岸第二排水区 約 21 ha</p> <p style="text-align: center;">〃</p> <p>五戸川左岸第三排水区 約 10 ha</p> <p style="text-align: center;">〃</p> <p>五戸川左岸第四排水区 約 45 ha</p> <hr/> <p style="text-align: center;">計 約 1,444 ha</p> <hr/> <p style="text-align: center;">合 計 約 5,041 ha</p> <p style="text-align: center;">〔 うち 東部処理区 約 3,600 ha 〕</p> <p style="text-align: center;">馬淵川処理区 約 1,444 ha 〕</p>

3. 下水管渠

(1) 汚水管渠

内 訳	位 置		備 考
	起 点	終 点	
東部第1幹線 -	八戸市新湊三丁目 -	八戸市築港街一丁目 -	表示上の廃止
中部第1幹線	八戸市江陽三丁目	八戸市新湊三丁目	
中部第3幹線	八戸市江陽五丁目	八戸市諏訪二丁目 八戸市青葉二丁目	幹線表示の変更
中部第15幹線	八戸市江陽二丁目	八戸市大字売市字鴨ヶ池 八戸市城下二丁目	幹線表示の変更
東部終末処理場放流渠	八戸市大字河原木字海岸	八戸市江陽三丁目	
八戸第10・1幹線 -	八戸市大字長苗代字内舟渡 -	八戸市大字長苗代字内舟渡 -	表示上の廃止

(2) 雨水管渠

内 訳	位 置		備 考
	起 点	終 点	
八戸港第4・1幹線	八戸市築港街第一ふ頭	八戸市白銀三丁目	
新井田川右岸第6・1幹線	八戸市新井田西一丁目	八戸市新井田西一丁目	
長者放流渠	八戸市諏訪一丁目	八戸市柏崎三丁目	
小中野雨水ポンプ場放流渠	八戸市江陽四丁目	八戸市江陽四丁目 八戸市江陽四丁目	位置の変更

内 訊	位 置		備 考
	起 点	終 点	
// 湊雨水ポンプ場放流渠	// 八戸市大字湊町字下河原	// 八戸市大字湊町字下河原	
// 類家雨水ポンプ場放流渠	// 八戸市諏訪一丁目	// 八戸市諏訪一丁目	
// 類家南雨水ポンプ場放流渠	// 八戸市類家五丁目	// 八戸市類家五丁目	
// 新井田西雨水ポンプ場放流渠	// 八戸市新井田西一丁目	// 八戸市新井田西一丁目	
// 沼館雨水ポンプ場放流渠	// 八戸市沼館三丁目	// 八戸市沼館三丁目	
// 根城ポンプ場放流渠	// 八戸市大字根城ヌタゴ	// 八戸市根城九丁目	
// 田面木雨水ポンプ場放流渠	// 八戸市大字田面木字中明戸	// 八戸市大字田面木字中明戸	
// 東調整池放流渠	// 八戸市東白山台四丁目	// 八戸市東白山台四丁目	
// 八太郎雨水ポンプ場放流渠	// 八戸市大字河原木字浜名谷地	// 八戸市八太郎六丁目	
// 下長雨水ポンプ場放流渠	// 八戸市大字河原木字蟬河原	// 八戸市下長七丁目	
// 長苗代雨水ポンプ場放流渠	// 八戸市大字石堂字中河原	// 八戸市長苗代四丁目	
// 長苗代墓河原雨水ポンプ場放流渠	// 八戸市大字長苗代字墓河原	// 八戸市大字長苗代字墓河原	
// 尻内雨水ポンプ場放流渠	// 八戸市大字尻内町字尻内河原	// 八戸市大字尻内町字尻内河原	
// 尻内下川原雨水ポンプ場放流渠	// 八戸市大字尻内町字下川原	// 八戸市大字尻内町字下川原	
// 市川雨水ポンプ場放流渠	// 八戸市大字市川町字下揚	// 八戸市大字市川町字下揚	

4 . その他の施設

内 訳	位 置	備 考
館鼻汚水中継ポンプ場	八戸市新湊三丁目	約 2 , 9 0 0 m ²
新井田西汚水中継ポンプ場	八戸市新井田西一丁目	約 6 0 0 m ²
鮫汚水中継ポンプ場	八戸市大字白銀町字昭和町	約 8 2 0 m ²
新都市第 1 汚水中継ポンプ場	八戸市西白山台一丁目	約 1 , 2 0 0 m ²
新都市第 2 汚水中継ポンプ場	八戸市北白山台五丁目	約 4 1 0 m ²
新都市第 3 汚水中継ポンプ場	八戸市北白山台二丁目	約 8 6 0 m ²
小中野雨水ポンプ場	八戸市江陽四丁目	約 3 , 8 0 0 m ²
湊雨水ポンプ場	八戸市大字湊町字下河原	約 5 0 0 m ²
類家雨水ポンプ場	八戸市諏訪一丁目	約 4 , 5 0 0 m ²
新井田西雨水ポンプ場	八戸市新井田西一丁目	約 2 , 6 0 0 m ²
沼館雨水ポンプ場	八戸市沼館三丁目	約 1 3 , 1 0 0 m ²
田面木雨水ポンプ場	八戸市大字田面木字中明戸	約 3 , 0 0 0 m ²
類家南雨水ポンプ場	八戸市類家五丁目	約 5 , 0 0 0 m ²
根城ポンプ場	八戸市根城九丁目	約 3 , 7 0 0 m ²

内 訳	位 置	備 考
八太郎雨水ポンプ場	八戸市八太郎六丁目	約 3,700 m ²
下長雨水ポンプ場	八戸市下長七丁目	約 5,300 m ²
長苗代雨水ポンプ場	八戸市長苗代四丁目	約 4,000 m ²
長苗代墓河原雨水ポンプ場	八戸市大字長苗代字墓河原	約 5,100 m ²
尻内雨水ポンプ場	八戸市大字尻内町字尻内河原	約 3,000 m ²
尻内下川原雨水ポンプ場	八戸市大字尻内町字下川原	約 3,100 m ²
市川雨水ポンプ場	八戸市大字市川町字下揚	約 4,900 m ²
東部終末処理場	八戸市江陽三丁目	約 144,300 m ²
東調整池	八戸市東白山台四丁目	約 39,000 m ²

都市計画の策定の経緯の概要

八戸都市計画下水道の変更

事 項	時 期	備 考
県への事前協議	平成 29 年 2 月 9 日	
説明会	平成 29 年 6 月 2 日	
計画案の縦覧	平成 29 年 6 月 5 日 から (2週間) 平成 29 年 6 月 19 日 まで	
八戸市都市計画審議会	平成 29 年 6 月 30 日	
知事への協議	平成 29 年 7 月 5 日	
決定告示	平成 29 年 7 月 19 日	八戸市告示第 293 号

八戸都市計画図（八戸市） 八戸市公共下水道（污水）

区画	道路名称	種別	延長(m)
1-1	第一種市道	1	1,500
1-2	第二種市道	2	1,200
1-3	第三種市道	3	800
1-4	第四種市道	4	600
1-5	第五種市道	5	400
1-6	第六種市道	6	300
1-7	第七種市道	7	200
1-8	第八種市道	8	150
1-9	第九種市道	9	100
1-10	第十種市道	10	50
1-11	第十一種市道	11	30
1-12	第十二種市道	12	20
1-13	第十三種市道	13	10
1-14	第十四種市道	14	5
1-15	第十五種市道	15	2
1-16	第十六種市道	16	1
1-17	第十七種市道	17	0.5
1-18	第十八種市道	18	0.2
1-19	第十九種市道	19	0.1
1-20	第二十種市道	20	0.05
1-21	第二十一種市道	21	0.02
1-22	第二十二種市道	22	0.01
1-23	第二十三種市道	23	0.005
1-24	第二十四種市道	24	0.002
1-25	第二十五種市道	25	0.001
1-26	第二十六種市道	26	0.0005
1-27	第二十七種市道	27	0.0002
1-28	第二十八種市道	28	0.0001
1-29	第二十九種市道	29	0.00005
1-30	第三十種市道	30	0.00002
1-31	第三十一種市道	31	0.00001
1-32	第三十二種市道	32	0.000005
1-33	第三十三種市道	33	0.000002
1-34	第三十四種市道	34	0.000001
1-35	第三十五種市道	35	0.0000005
1-36	第三十六種市道	36	0.0000002
1-37	第三十七種市道	37	0.0000001
1-38	第三十八種市道	38	0.00000005
1-39	第三十九種市道	39	0.00000002
1-40	第四十種市道	40	0.00000001
1-41	第四十一種市道	41	0.000000005
1-42	第四十二種市道	42	0.000000002
1-43	第四十三種市道	43	0.000000001
1-44	第四十四種市道	44	0.0000000005
1-45	第四十五種市道	45	0.0000000002
1-46	第四十六種市道	46	0.0000000001
1-47	第四十七種市道	47	0.00000000005
1-48	第四十八種市道	48	0.00000000002
1-49	第四十九種市道	49	0.00000000001
1-50	第五十種市道	50	0.000000000005
1-51	第五十一種市道	51	0.000000000002
1-52	第五十二種市道	52	0.000000000001
1-53	第五十三種市道	53	0.0000000000005
1-54	第五十四種市道	54	0.0000000000002
1-55	第五十五種市道	55	0.0000000000001
1-56	第五十六種市道	56	0.00000000000005
1-57	第五十七種市道	57	0.00000000000002
1-58	第五十八種市道	58	0.00000000000001
1-59	第五十九種市道	59	0.000000000000005
1-60	第六十種市道	60	0.000000000000002
1-61	第六十一種市道	61	0.000000000000001
1-62	第六十二種市道	62	0.0000000000000005
1-63	第六十三種市道	63	0.0000000000000002
1-64	第六十四種市道	64	0.0000000000000001
1-65	第六十五種市道	65	0.00000000000000005
1-66	第六十六種市道	66	0.00000000000000002
1-67	第六十七種市道	67	0.00000000000000001
1-68	第六十八種市道	68	0.000000000000000005
1-69	第六十九種市道	69	0.000000000000000002
1-70	第七十種市道	70	0.000000000000000001
1-71	第七十一種市道	71	0.0000000000000000005
1-72	第七十二種市道	72	0.0000000000000000002
1-73	第七十三種市道	73	0.0000000000000000001
1-74	第七十四種市道	74	0.00000000000000000005
1-75	第七十五種市道	75	0.00000000000000000002
1-76	第七十六種市道	76	0.00000000000000000001
1-77	第七十七種市道	77	0.000000000000000000005
1-78	第七十八種市道	78	0.000000000000000000002
1-79	第七十九種市道	79	0.000000000000000000001
1-80	第八十種市道	80	0.0000000000000000000005
1-81	第八十一種市道	81	0.0000000000000000000002
1-82	第八十二種市道	82	0.0000000000000000000001
1-83	第八十三種市道	83	0.00000000000000000000005
1-84	第八十四種市道	84	0.00000000000000000000002
1-85	第八十五種市道	85	0.00000000000000000000001
1-86	第八十六種市道	86	0.000000000000000000000005
1-87	第八十七種市道	87	0.000000000000000000000002
1-88	第八十八種市道	88	0.000000000000000000000001
1-89	第八十九種市道	89	0.0000000000000000000000005
1-90	第九十種市道	90	0.0000000000000000000000002
1-91	第九十一種市道	91	0.0000000000000000000000001
1-92	第九十二種市道	92	0.00000000000000000000000005
1-93	第九十三種市道	93	0.00000000000000000000000002
1-94	第九十四種市道	94	0.00000000000000000000000001
1-95	第九十五種市道	95	0.000000000000000000000000005
1-96	第九十六種市道	96	0.000000000000000000000000002
1-97	第九十七種市道	97	0.000000000000000000000000001
1-98	第九十八種市道	98	0.0000000000000000000000000005
1-99	第九十九種市道	99	0.0000000000000000000000000002
1-100	第一百種市道	100	0.0000000000000000000000000001

広場名称	面積(㎡)
第一広場	10,000
第二広場	8,000
第三広場	6,000
第四広場	4,000
第五広場	2,000
第六広場	1,500
第七広場	1,000
第八広場	500
第九広場	300
第十広場	200
第十一広場	100
第十二広場	50
第十三広場	30
第十四広場	20
第十五広場	10
第十六広場	5
第十七広場	3
第十八広場	2
第十九広場	1
第二十広場	0.5
第二十一広場	0.2
第二十二広場	0.1
第二十三広場	0.05
第二十四広場	0.02
第二十五広場	0.01
第二十六広場	0.005
第二十七広場	0.002
第二十八広場	0.001
第二十九広場	0.0005
第三十広場	0.0002
第三十一広場	0.0001
第三十二広場	0.00005
第三十三広場	0.00002
第三十四広場	0.00001
第三十五広場	0.000005
第三十六広場	0.000002
第三十七広場	0.000001
第三十八広場	0.0000005
第三十九広場	0.0000002
第四十広場	0.0000001

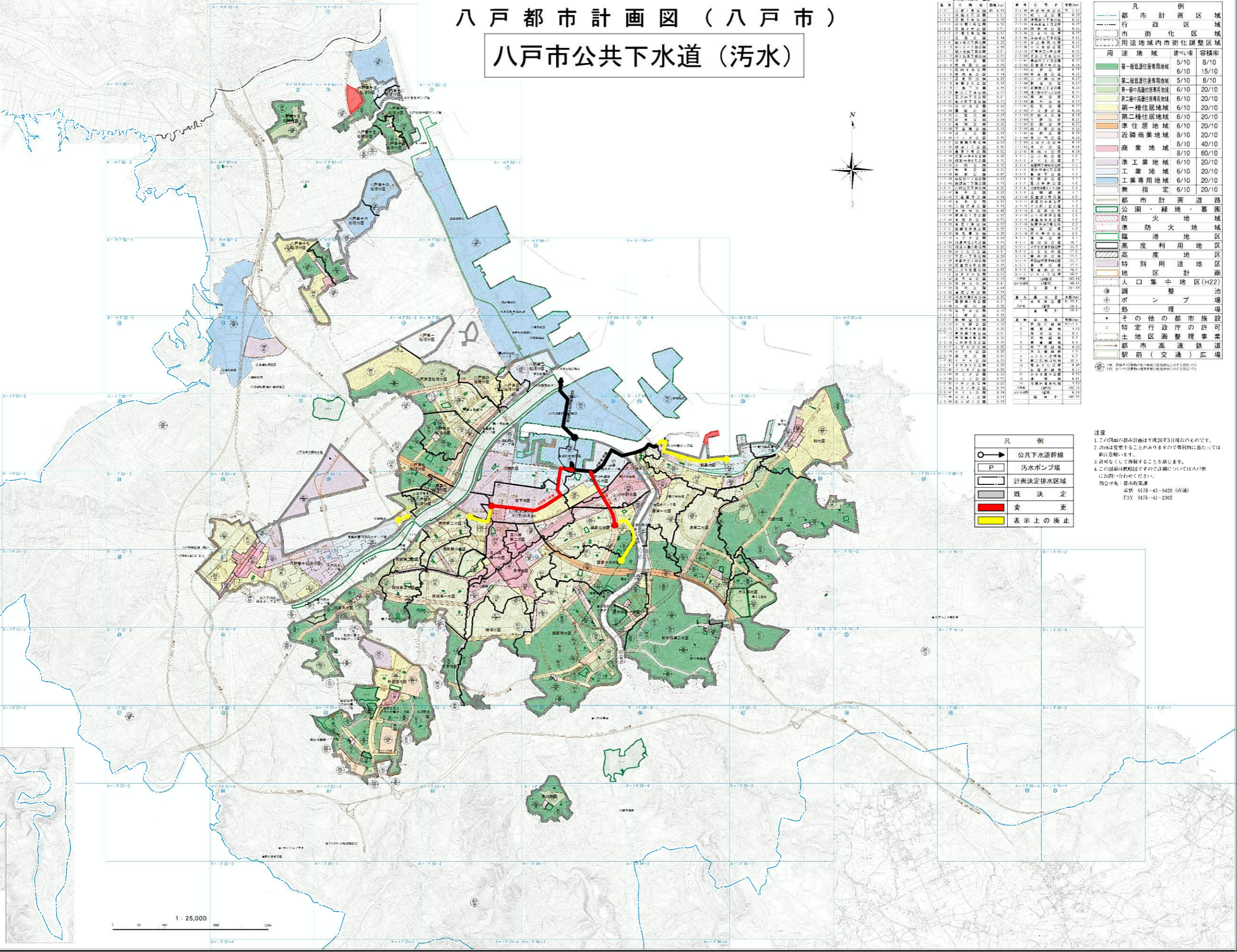

区域名称	面積(㎡)	人口(人)	人口密度(人/㎡)
第一種低層住宅地域	5,100	8,100	15.9
第二種低層住宅地域	5,100	8,100	15.9
第三種低層住宅地域	6,100	20,100	33.1
第一種中層住宅地域	6,100	20,100	33.1
第二種中層住宅地域	6,100	20,100	33.1
準住居地域	6,100	20,100	33.1
近隣商業地域	8,100	40,100	49.4
商業地域	8,100	60,100	74.1
準工業地域	6,100	20,100	33.1
工業地域	6,100	20,100	33.1
工業専用地域	6,100	20,100	33.1
無指定	6,100	20,100	33.1

○	公共下水道幹線
○	汚水ポンプ場
○	計画決定排水区域
○	既決定
○	変更
○	表示上の廃止

- 注意
- この図面の都市計画は平成26年3月現在のものです。
 - 計画は変更することがありますのでご利用に当たっては必ずご確認ください。
 - 許可なくして複製することを禁じます。
 - この図面は地域区分等の計画についてはHachinohe市にお問い合わせください。
- 問合せ先 都市計画課
 電話 0178-43-9430 (直通)
 FAX 0178-41-2302

八戸都市計画図（八戸市）

八戸市公共下水道（雨水）

都市計画道路一覽表 (Table listing road names, numbers, and types)

広場一覽表 (Table listing public squares and their areas)

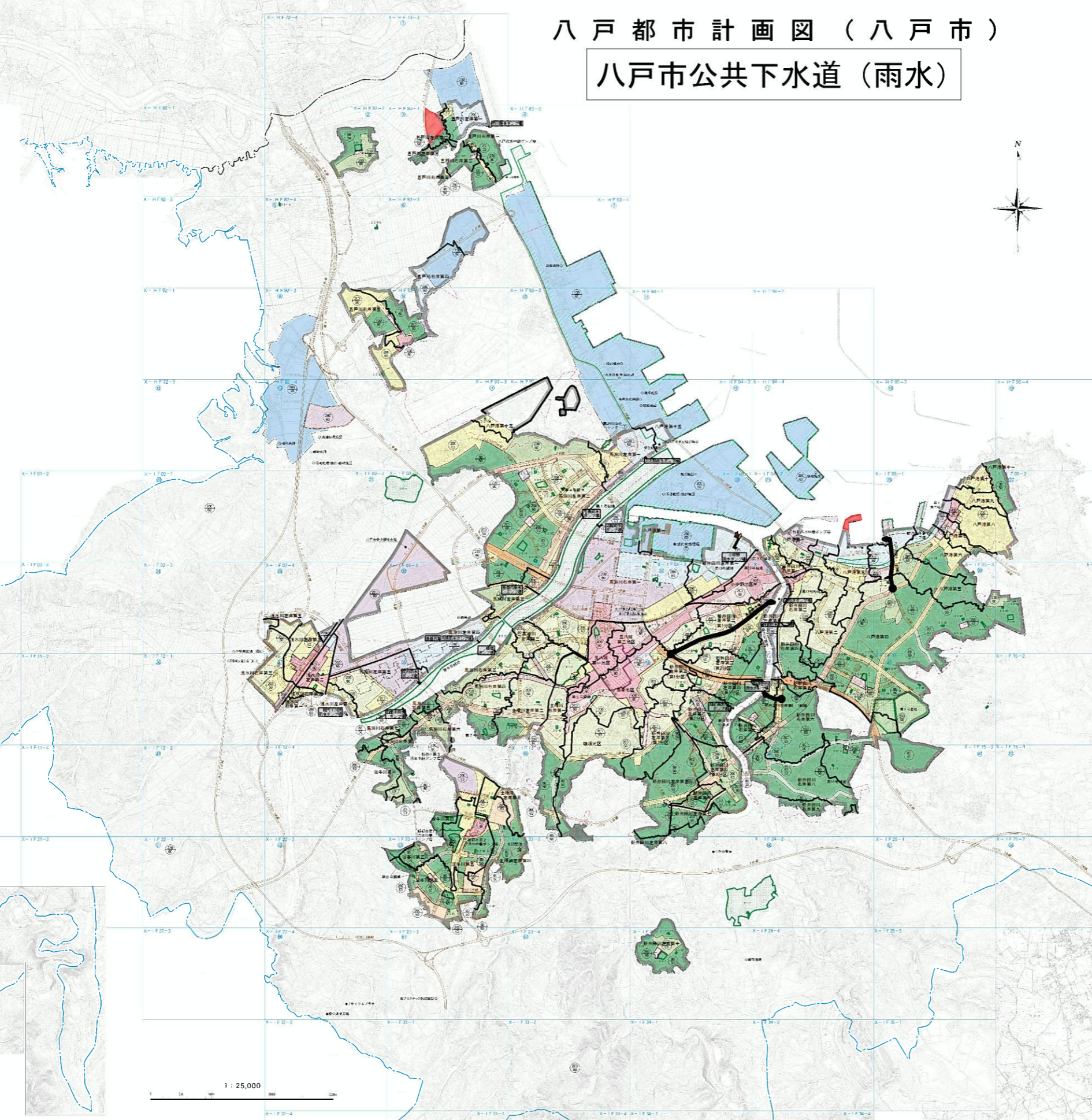

都市計画区域一覽表 (Table listing urban planning zones, their numbers, and names)

凡例 (Legend for symbols: sewerage line, rainwater pump station, drainage area, etc.)

凡例 (Legend for land use zones, including residential, commercial, industrial, and public use zones with their respective codes)

注意 (Notes regarding the map's accuracy, scale, and intended use)