八戸市 洪水ハザードマップ

図郭番号：B-06

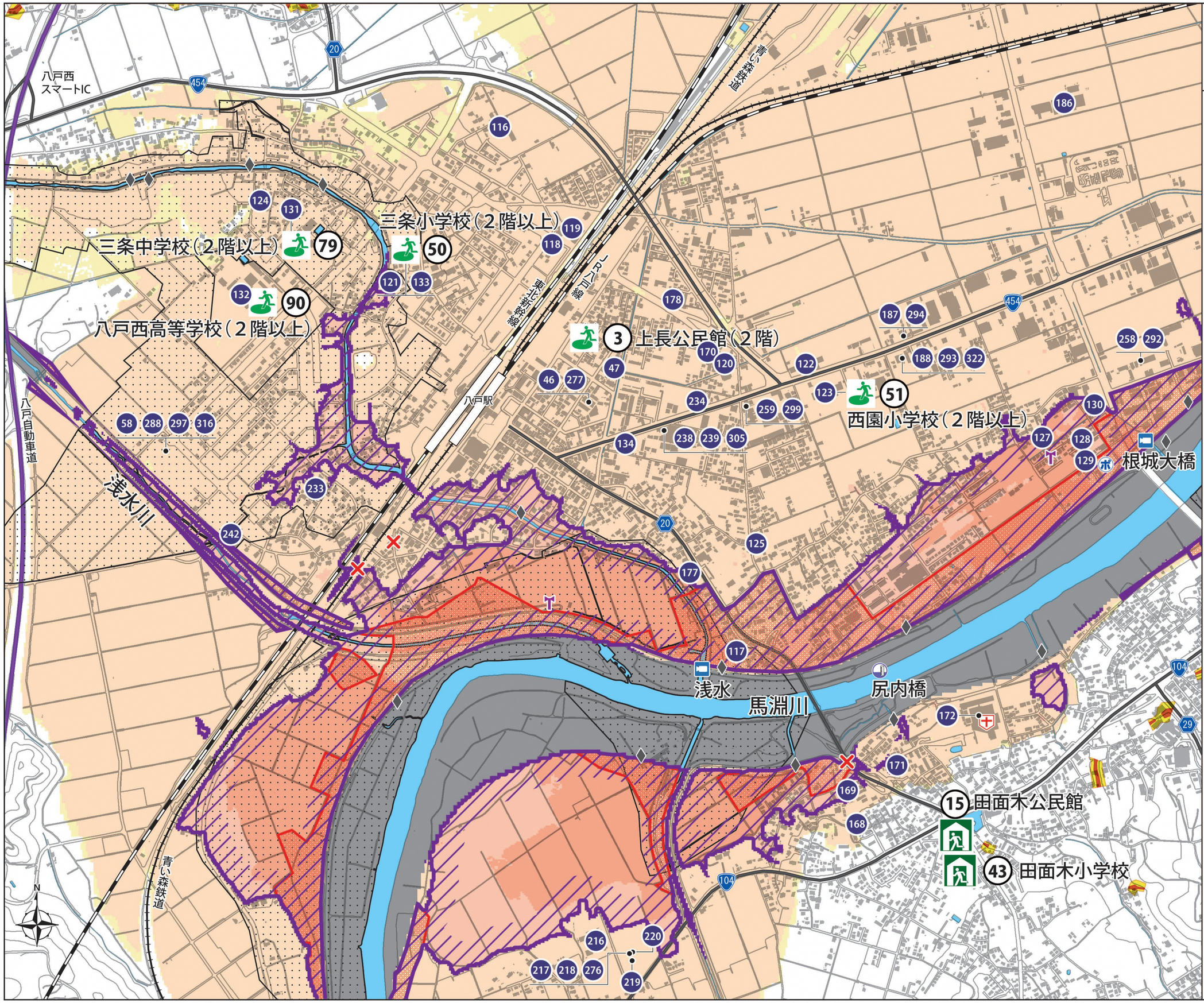

凡　例

- 指定避難所
  （避難者・被災者が一定期間滞在する施設）
- 指定緊急避難場所
  （災害から命を守るために緊急的に避難する場所）
- ● 洪水警戒時または土砂災害警戒時に利用できない避難所等
- 00 要配慮者利用施設
  （施設名は一覧参照）

早期立退き避難が必要な区域

家屋倒壊等氾濫想定区域

浸水想定区域

想定浸水深

- 20.0m以上
- 10.0 ～ 20.0m未満
- 5.0 ～ 10.0m未満
- 3.0 ～ 5.0m未満
- 0.5 ～ 3.0m未満
- 0.5m未満

土砂災害警戒区域等

- 土砂災害警戒区域
- 土砂災害特別警戒区域

過去に雨で浸水した箇所

水がたまりやすく、洪水時には通行できない箇所

施設等

- 八戸市庁
- 消防関係機関
- 医療機関
- 警察関係機関
- 防災行政無線（拡声器）
- 河川ライブカメラ
- 雨水ポンプ場
- 樋門樋管
- 危機管理型水位計
- 水位観測所、水位計
- 自動車専用道路、高速道路
- 国道、県道
- 鉄道（JR）
- 鉄道（私鉄）
- 市町村界

0　100m　500m

1:10,000