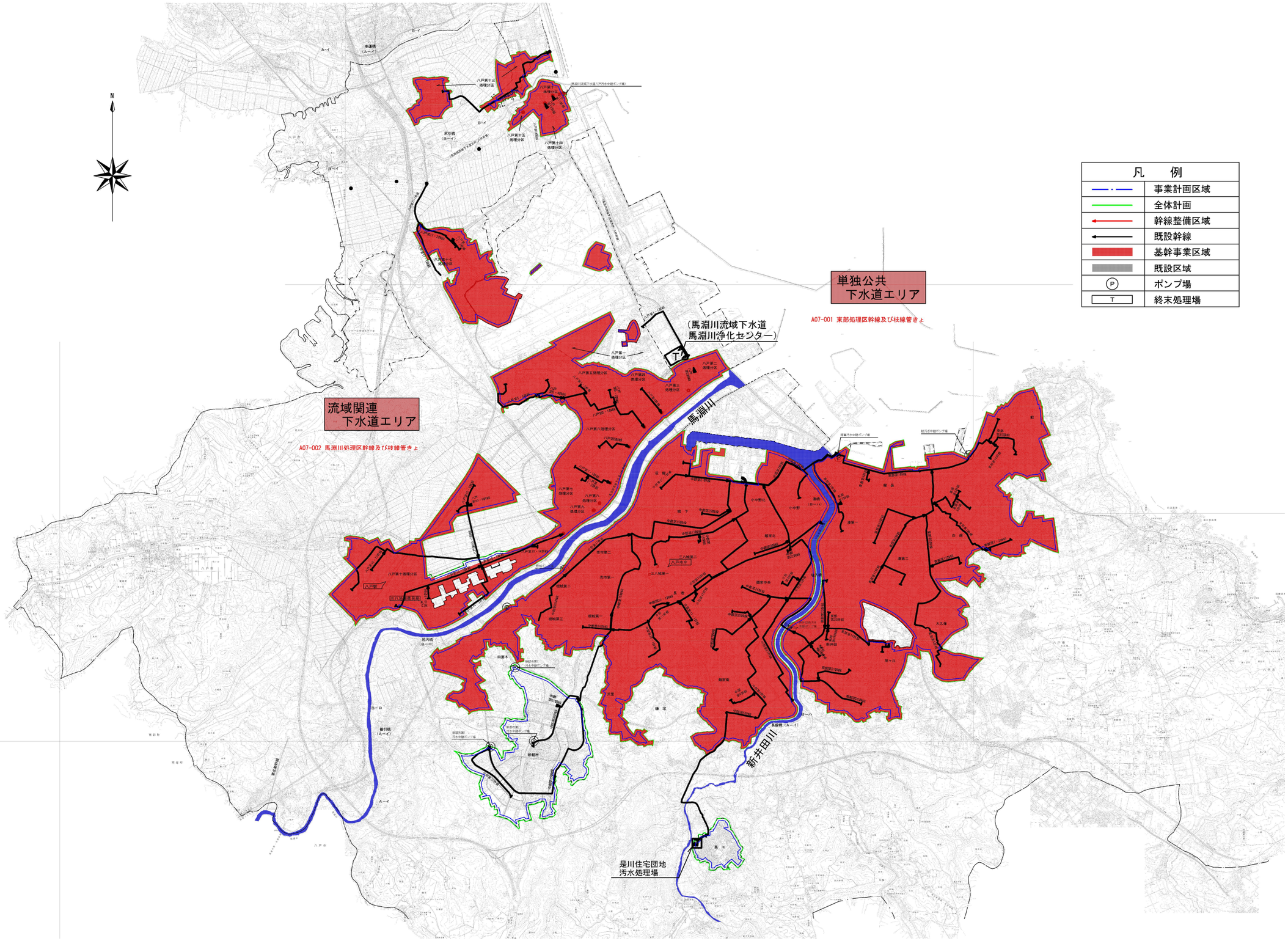計画の名称	八戸市の下水道における防災・安全対策の実現（重点計画）		
計画の期間	令和7年度　～　令和7年度　（1年間）	交付対象	八戸市