

今月の お知らせ

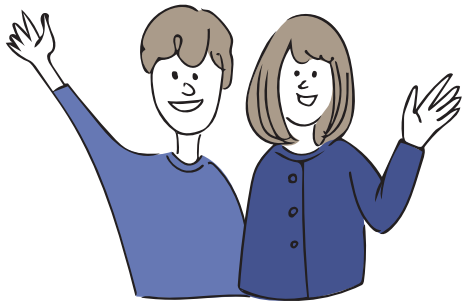

八戸市庁

開庁時間

[月～金] 8:15～17:00

※市民課の一部窓口は18:00まで

[土] 8:15～12:00

※市民課の一部窓口のみ

郵便

郵便番号(〒031-8686)
と課名のみで届きます。

電話 0178-43-2111

FAX 0178-45-2077

申 申し込みが必要 **E** メール

問 お問い合わせ先 **ホ** ホームページ

※料金の記載のないものは、すべて無料です。
※祝日の振替休日は、(休)と表記しています。
※掲載の情報は4月23日現在のものです。
諸事情によりイベント中止などの可能性があります。

八戸市の人口

	人口	(前月比)
人口	216,596人	↓1,083人
うち男	103,800人	↓551人
うち女	112,796人	↓532人
世帯数	109,936世帯	↓40世帯
出生	74人	↓6人
死亡	278人	↑1人

※3月末現在。外国人住民を含む。
出生・死亡は3月届出分

募集

まちづくりインターン 助成金の申請受付



- 対象者 構成員5人以上の市民活動団体・地域コミュニティ活動団体
- 対象事業 八戸圏域(八戸市・三戸町・五戸町・田子町・南部町・階上町・新郷村・おいらせ町)内で実施する公益性のあるまちづくり活動で、高校・大学・短大・高専・専門学校などの学生が参加するもの
- 対象経費 活動に参加した学生に支払う謝礼・交通費
- 助成金額 1回の参加につき1人当たり1,000円以内(1事業当たり上限20,000円)

申問7年1月31日(金)までに市民連携推進課

問43-9182 **FAX**47-1485

協働のまちづくり推進 委員会委員募集



「元気な八戸づくり」市民奨励金対象事業などの審査・評価を行うほか、協働のまちづくり推進に関する施策の検討を行う人を募集します。

- 対象 市民と行政による協働のまちづくりなどに関し、知識、経験または関心がある人
※市が主催する審議会などの委員を3つ以上兼務している人、当委員会の委員として構成員を推薦する団体に所属している人を除く
- 定員 1人
- 任期 2年以内
※会議は年7回程度開催予定
- 報酬 1回の出席につき8,800円(税込み)
- 決定方法 書類選考(必要に応じて面接あり)

申5月17日(金)～6月17日(月)に、
申込書をFAX・Eメール・郵
送または直接提出

問市民連携推進課

問43-9207 **FAX**47-1485

Erenkei@city.hachinohe.
aomori.jp

特別支援アシスタント 募集



特別な支援を要する児童生徒の学習や生活の支援などを行うアシスタントを募集します。

- 対象 教育に関心のある人(教育・保育・看護・言語聴覚士などの資格・経験があるとなお可)
- 定員 10人
- 任期 8月22日～7年3月26日
- 報酬 1時間1,000円(期末・勤勉手当あり)

※年間580時間程度

- 決定方法 書類選考および面接
- 申**市ホームページを確認の上、
6月19日(水)までに申込書を
郵送または直接提出
- 問**こども支援センター
問38-0724

「暮らふとマーケット 2024」出展者募集



全国からクラフト作家が集まる「暮らふとマーケット」に出展してみませんか。

- 日時 11月23日(土・祝)・24日(日)
10時～18時 ※24日は17時まで
- 場所 はっち1階ほか
- 対象 ①クラフトの部
②中心街暮らしの部
③飲食販売の部
④キッチンカーの部

●定員 50組程度

※詳しくはホームページをご覧ください。

申問7月8日(月)(必着)までに八戸ポータルミュージアムはっち
問22-8228

八戸市スポーツによる 人・健康・まちづくり推進 協議会委員募集



- 対象 次の全てに該当する人
 - ▷市内在住の18歳以上(高校生を除く)
 - ▷スポーツ振興について関心がある
- ※市が主催する審議会などの委員を3つ以上兼務している人、当協議会の委員として構成員を推薦する団体に所属している人を除く



- 定員 1人
- 任期 2年以内
 - ※会議は年4回程度開催予定
- 報酬 1回の出席につき8,800円(税込み)
- 決定方法 書類選考(必要に応じて面接あり)
- 6月3日(月)～28日(金)に、申込書をFAX・Eメール・郵送または直接提出
- スポーツ振興課
TEL43-9159 FAX46-5600
E sportsshinkou@city.hachinohe.aomori.jp

あそらぼ! 運営メンバー & クラフターメンバー 募集



「あそらぼ! 実行委員会」と一緒にイベントを運営するメンバーと、「あそび」を生み出すクラフターメンバー(アートファーマー)を募集します。

- 日時 ▷キックオフ 6月15日(土)13時30分～16時30分
- ▷フィールドワーク 7月6日(土)、9月7日(土)10時～16時
- ▷活動日 7月～12月(全6回)13時30分～16時30分
- ▷イベント本番 12月21日(土)～1月6日(月)
- ※休館日を除く

●対象

▷運営メンバー

活動日に2日以上、イベント本番に1日以上参加できる中学生以上の人

▷クラフターメンバー

活動日に2日以上参加できる小学生以上の人(小学1・2年生は保護者同伴)

●定員 各10人程度

■6月12日(水)までに、参加者氏名・電話番号・学年(学生の人)を電話またはメールで申し込み

■美術館 TEL45-8338

■art@city.hachinohe.aomori.jp

是川縄文館サポート スタッフ募集



是川縄文館では、教育普及事業のサポートスタッフ(縄文是川ボランティア)を随時募集しています。詳しくはお問い合わせください。

■問是川縄文館

TEL38-9511 FAX96-5392

南郷ジャズボランティア スタッフ募集



●対象 18歳以上(高校生不可)

●定員 30人程度

※詳しくは市ホームページをご覧ください。

■問6月20日(木)までに南郷ジャズフェスティバル実行委員会事務局

TEL82-2111 FAX82-3517

■nango@city.hachinohe.aomori.jp

八戸圏域ファームステイ 参加者募集



夏休み期間を利用して、八戸市・三戸町・田子町・南部町・階上町・五戸町・新郷村で農業体験

県営住宅入居者募集

団地名	戸数	階	間取り
多賀台	2	平屋	3LDK
白銀台	1	1	3LDK
是川	2	3	3DK
河原木	1	3	3K

※白銀台団地の一部、河原木団地の一部は常時募集中

●募集期間 6/1(土)～10(月)

※通常は(土)(日)休業ですが、6/1・8の各(土)は営業します。

●募集条件 3Kは单身または2人以上の世帯、3DKは2人以上の世帯、3LDKは3人以上の世帯

●募集戸数 5/20(月)確定・申込書類配布開始

●家賃 月額12,300円～37,100円程度

●選考方法 申込多数の場合は公開抽選(6月末)

●入居予定日 8/1(木)

●部屋の事前公開 5/24(金)

■問(株)東北産業(下長四丁目)

TEL20-4002

ホームステイを行う中学生を募集します。

●日程 夏休み期間中の2泊3日

●対象 市内の中学生

●定員 10人程度(申込多数の場合は抽選)

●料金 13,500円(2泊3日、5食付き)※9,000円補助あり

■6月19日(水)までに応募用紙をEメール・郵送または直接提出

■問農業経営振興センター

TEL27-9163

■nokei@city.hachinohe.aomori.jp

広告

障害者雇用促進企業からの物品等調達優遇制度登録申請(随時受付)



登録すると、市が発注する物品または印刷物の指名競争入札や随意契約の際に、優先して指名する対象となります。

- 対象 次の全てに該当する企業
 - ▷八戸市物品の購入等競争入札参加資格者名簿に登録され、市内に本店・支店などがある中小企業
 - ▷申請日および過去1年間で、市内の本店・支店などの障害者雇用率が2.5%以上、または常時雇用している労働者数が40.0人未満の場合は1人以上の障害者を雇用している企業
 - 有効期間 登録日~7年3月31日
- 申問 契約検査課 ☎43-2158

マッチングシステム AIであう会員募集



あおり出会いサポートセンターでは、結婚を前提とした出会いを希望する男女へAIが相性の高い相手を紹介するマッチングシステムを運営しています。

- 対象 県内在住または結婚後県内に居住することを考えている18歳以上の独身者
 - 登録料(2年間) 10,000円 (児童扶養手当受給者は無料)
- 申問 あおり出会いサポートセンター ☎017-721-1250

マッチングシステム AIであう利用登録料の助成を行います



市では、マッチングシステム「AIであう」へ新規に登録する費用の半額を助成しています。

- 対象 次の全てに該当する人
 - ▷八戸市に住民票がある人
 - ▷6年4月1日以降にマッチングシステムに登録した人
 - ▷市税などの滞納がない人
 - ▷マッチングシステムの利用登録に係る他の助成などを受けていない人

申問 子育て支援課
☎43-9342 ☎43-2144

あおり出会いサポートセンター会員・協賛団体募集



【個人会員・団体会員】

- 内容 婚活イベント情報や婚活セミナーの案内をメールマガジンで配信
- 対象 出会いを望む満20歳以上の独身者で、原則県内在住の人または県内に事業所などがある企業・団体など

【協賛団体】

- 内容 出会いの場となるイベントの企画、開催情報の提供
 - 対象 県内に事業所などがある企業・団体など
- 申問 あおり出会いサポートセンター ☎017-721-1250

JICA海外協力隊募集



開発途上国で現地の人々と一緒に生活をしながら、互いに学びあい、人づくり・国づくりに参加できる人を募集します。

【説明会実施】

- 日時 6月2日(日)14時~16時
 - 会場 八戸ポータルミュージアム はっち1階 シアター1
- 申問 (公社) 青年海外協力協会 JOCA 東北
☎0223-36-9851
E boshu-tohoku@joca.or.jp

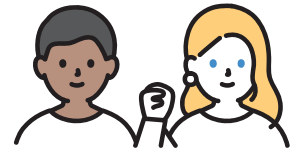

2024年度国家公務員「税務職員採用試験」(高校卒業程度)受験者募集



仙台国税局では、税務のスペシャリストとして活躍するバイタリティあふれる税務職員を募集しています。詳しくはホームページをご覧ください。

申 6月14日(金)~6月26日(水)
にホームページから申し込み
申 仙台国税局人事第二課試験研修係
☎022-263-1111(内線3236)
申 人事院東北事務局
☎022-221-2022

広告

暮らし

「オオキンケイギク」の
駆除にご協力を



5月から7月ごろにかけて鮮やかなオレンジ色の花をつけるオオキンケイギクは「特定外来生物」に指定されています。

花の直径は5~7cm、花びらの先は不規則なギザギザで、草丈は30~70cmです。

特定外来生物に「水や肥料を与える」「根がついた状態の植物や種を持ち運ぶ」「種をまく」などの行為は禁止されています。自宅の敷地内で発見した場合は、生息域の拡大を防ぐため駆除にご協力ください。

駆除する時は、根ごと抜き取り、必ず枯れさせた後ごみ袋に入れ、袋の口元をしっかりと結んで燃やせるごみとして処分してください。

☎環境政策課 ☎43-9265

市職員のノーネクタイの
通年化を実施します



市職員の服装について、働きやすい職場づくりのため「ノーネクタイの通年化」を4月1日より実施しています。市民の皆さんにはご理解いただきますようお願いいたします。

☎人事課 ☎43-9227

行政相談委員の委嘱



4月1日付けで総務大臣から委嘱された行政相談委員は次のとおりです。

▷千葉誠(新任)

☎くらし交通安全課
☎43-2148

無料 6月の各種相談

☎市民相談室(くらし交通安全課内) ☎43-2111(内線2553、2554)

【要申込】の相談は、申し込み日時と方法を必ず確認してください。それ以外は、相談日当日8時15分から窓口(先着順)と、10時から電話で受け付けます(⑩は窓口のみ)。なお、②法律相談は、申し込み受け付け開始直後から電話が混み合い、すぐに定員に達することがあります。

場所 ①~⑩くらし交通安全課(市庁別館7階)、⑪南郷事務所(第3会議室)

記号の説明 ☎ 電話による相談 👤 面談による相談 市民 対象は八戸市民のみ

相談名	相談方法	日時	相談員
① 一般相談	☎ 👤	平日の8:15~17:00	市職員
② 法律相談 要申込 市民	👤	6/10(月) 申し込みは6/6(木)8:30から電話で先着5人 6/28(金) 申し込みは6/26(水)8:30から電話で先着5人 各日13:00~16:00(1人30分程度) ※裁判・調停など係争中の人は除く	弁護士
③ 行政書士相談 要申込 市民	👤	6/18(火)13:00~16:00 申し込みは6/11(火)・12(水)に電話で	行政書士
④ 税務相談 市民	👤	6/3(月)13:00~16:00(1人20分程度) 先着8人	税理士
⑤ 司法書士相談 市民	👤	6/14(金)・24(月)13:00~16:00(1人30分程度) 各日先着5人	司法書士
⑥ 土地家屋調査士相談 (不動産の表題登記や土地の境界に関する事など)	👤	6/4(火)13:00~16:00	土地家屋調査士
⑦ 不動産相談 (不動産の売買や賃貸に関する事など)	👤	6/11・25の各(火)13:00~16:00	宅地建物取引士
⑧ 公証人相談	👤	6/18(火)9:00~12:00	公証人
⑨ 行政相談	👤	6/6・13・20・27の各(木)13:00~15:00	行政相談委員
⑩ 人権相談	👤	6/5・12・19・26の各(水)9:00~12:00、13:00~16:00	人権擁護委員
⑪ 人権相談(南郷地区)	👤	6/4(火)9:00~12:00	人権擁護委員

相談名	日時・場所	相談内容	問い合わせ先
特設人権相談所 (無料)	①6/4(火)9:00~12:00 南郷事務所第3会議室 ②5(水)9:00~12:00、13:00~16:00 くらし交通安全課	●内容 家庭内の悩み事や近隣トラブル、いじめなど ●相談員 人権擁護委員 ●相談方法 面談	☎市民相談室 (くらし交通安全課内) ☎43-2148

八戸駅のバス・タクシープール、バスターミナルへの一般車両の進入は禁止です



送迎などで八戸駅を利用する場合は駐車場を、降車のみの場合は、西口広場駐車場内と東口タクシープール隣の降車専用レーンをご利用ください。



降車専用レーンは駐車禁止ですので、同乗者を降ろしたら速やかに発車しましょう。乗車目的での降車専用レーンへの停車はご遠慮ください。

※西口・東口広場駐車場は、送迎用として30分までは無料ですが、30分を過ぎると駐車料金に上限がありませんのでご注意ください。

※東口広場駐車場では、7月発行の新紙幣はご利用できませんのでご了承ください。(旧紙幣はそのままご利用できます。)

固都市政策課 ☎43-9420

クマに注意しましょう



【クマに出遭わないために】

- ▷クマよけの鈴・ラジオを流す
- ▷単独で山には入らない
- ▷食べ残しや食べ物の容器などを野外に置かない
- ▷夕暮れや明け方はクマが活発な時間であるため注意する

【クマに出遭ってしまったら】

- ▷後ずさりしながら静かに立ち去る

- ▷大声を上げない、攻撃しない、背中を見せて走らない
- ▷子グマを見ても近寄らない

※市では、目撃情報を基に「クマ目撃マップ」を作成し、市ホームページで公開しています。

固八戸警察署 ☎43-4141

農林畜産課 ☎43-9052

南郷事務所 ☎82-2113

猫は室内で飼いましょう



猫を外に放すことは、猫を危険にさらすこととなります。(他の猫との接触による負傷・病気への感染、交通事故、迷子、予期しない繁殖が行われるなど。)また、またふん尿被害など近所からの苦情の原因にもなりかねません。次のことを心掛けて、猫は室内で飼いましょう。



- ▷予期しない繁殖を防ぐために不妊・去勢手術をする
- ▷迷子札などの身元表示をする
- ▷外で遊ばせる際はひもなどでつなぎ、目を離さない

固衛生課 ☎38-0721

動物由来感染症を防ぎましょう



「動物由来感染症」とは、動物から人に感染する病気の総称で、人も動物も重症になるものや動物は無症状で人が重症になるものなど、さまざまな種類があります。

日常生活では次のことに注意し感染を防ぎましょう。

- ▷動物との過剰な触れ合いを控える
- ▷野生動物の飼育や野外での接触は避ける
- ▷動物に触れたり、砂場や公園で遊んだりしたら必ず手を洗う
- ▷エサとして生肉は与えない
- ▷ペットの身の回りは清潔にする
- ▷ペットのふん尿は速やかに処理する
- ▷室内でペットを飼うときは定期的に換気をする

固衛生課 ☎38-0721

カラスの威嚇に注意



春から夏は、カラスの繁殖期です。親ガラスから威嚇や攻撃をされることがあるため、巣や幼鳥には近づかないようにしましょう。傘を差すことで、カラスからの攻撃を防ぐことができます。巣立ち前のうまく飛べない幼鳥は、一見すると成鳥と見分けが付きませんが、よく見ると成鳥より小さく、口の中が赤いので、幼鳥だと分かります。

職業訓練センター受講者募集

固八戸地域職業訓練センター ☎46-3360

	電子会計実務検定コース	初心者のためのホームページ作成コース	パワーポイントコース
開講日	7/11(木)~30(火)	7/11(木)~30(火)	7/16(火)~30(火)
時間	13:30~16:30	18:30~21:00	9:00~12:00
対象・定員	10人(文字入力・マウス操作ができる人)	8人(文字入力・マウス操作ができる人)	10人(文字入力・マウス操作ができる人)
受講料	7,200円(テキスト代500円)	4,800円(テキスト代300円)	6,000円(テキスト代2,200円)
窓口申込	6/18(火)~7/9(火)	6/18(火)~7/9(火)	6/17(月)~7/9(火)
電話申込	6/18(火)~7/5(金)	6/18(火)~7/5(金)	6/17(月)~7/5(金)

地面を歩いていることが多いため、けがをして飛べないカラスのように見えますが、しばらくすると飛び立ちますので、近づかず見守りましょう。

固環境政策課 ☎43-9265

敬老祝金を受給します



今年度中に88歳または100歳になる人に対し、敬老の日をめぐりに敬老祝金を受給します。対象者には口座届出書を送付していますので、ご記入の上返信用封筒に入れてご返送ください。

●対象年齢・支給額

- ▷88歳 1万円
- ▷100歳 10万円

固高齢福祉課 ☎43-9104



**65歳以上の人へ
介護保険料の特別徴収
仮徴収額を変更します**



「令和5年度介護保険料決定通知書」で、4・6・8月に仮徴収する額をお知らせしましたが、仮徴収期と本徴収期(10・12・2月)で1回の徴収額に大きな違いがある人は、徴収額の平準化を図るため6月と8月の仮徴収

額を変更します。変更となる人には、5月中旬に「介護保険料特別徴収(仮徴収)額変更通知書」を送付します。

なお、7月初旬に送付する「令和6年度介護保険料決定通知書」において、6年度の保険料額および10月以降の徴収額をお知らせします。

固介護保険課 ☎43-9285

雇用

ハローワーク八戸

マザーズコーナー出張相談



- 日時 6月20日(木)13時30分～15時40分
- 場所 こども家庭相談室(総合保健センター3階)
- 内容 子育てをしながら働きたいお母さんの就職相談
- 定員 2人(1人60分、先着順)
- 申込 6月13日(木)までにハローワーク八戸職業紹介第一部門マザーズコーナー(平日9時～17時) ☎22-8609(部門コード 41#)



税金

6月の納付

【納期限】7/1日

市県民税

■納税相談

【夜間窓口】

6/20(木)17:00～19:30

【延長窓口】毎週(月)・(金)

18:00まで ※(祝)を除く

固収納課

☎43-9173、43-9174、43-9175

令和6年度市民税・県民税の納付は6月から



令和6年度分の市民税・県民税は「5年中」の所得に対して課税されたものです。

【市民税・県民税の納付】

- 普通徴収 年4回の納期(6・8・10・12月)に納税通知書または口座振替で納付する方法です。普通徴収分の「納税通知書」は、6月12日(水)に発送予定です。
- 特別徴収 給与所得者に代わって、給与支払者が毎月(6月～翌年5月)の給与から税額を差し引き、取りまとめて納付する方法です。ただし、定額減税により減税される人は、7月の給与から税額の差し引きが始まります。「特別徴収税額通知書」は、5月15日(水)に事業所へ送付しています。
- 年金所得者の特別徴収 後述「市民税・県民税を公的年金か

生産性向上支援訓練 受講者募集

☎FAXで申し込み 固ポリテクセンター青森
☎017-777-1186 ☎017-777-1187



共通 ●時間 9:30～16:30 ●対象 事業主からの受講指示を受けた在職者(事業主本人も受講可) ●定員 15人

	後輩指導力の向上と 中堅・ベテラン従業員の役割	SNSを活用した情報発信 (基礎編)	業務効率を向上させる ワープロソフト活用(初級クラス)	表計算ソフトを活用した 業務改善(初級クラス)
開講日	7/5(金)	7/11(木)	7/22(月)	7/29(月)
場所	八戸商工会館	八戸総合卸センター	八戸地域職業訓練センター	八戸地域職業訓練センター
受講料	3,300円	2,200円	2,200円	2,200円
申込期限	6/14(金)	6/21(金)	7/2(火)	7/9(火)

ら特別徴収(天引き)します」
をご覧ください。

【転出者の納税】

市民税・県民税は、1月1日現在の住民登録のある市区町村へ納めることになっています。1月2日以降に当市から転出した場合は、令和6年度分は当市に納めることとなります。なお、市外から納める場合は、ゆうちょ銀行、郵便局(東北6県に限る)またはコンビニ、スマートフォン決済アプリでの納付をご利用ください。

【退職したときは自分で納付を】

給与所得者(特別徴収の人)が、退職などにより給与から市民税・県民税の差し引きができなくなったときは、年税額の残額を、後日送付される納税通知書で納めることとなります。

●3月に退職した人

給与から引ききれなかった5年度の残額分と、6年度分それぞれの納税通知書が届きます。

●6月以降に退職予定の人

給与から引ききれなかった6年度の残額分(7年5月分まで)の納税通知書が届きます。

【3月16日以降に所得税の確定申告や市民税・県民税の申告をした場合】

市民税・県民税の第1期(6月末納期限)または6月分からの給与特別徴収に、申告内容の反映が間に合わないことがあります。この場合、次の納期以降で調整させていただきますのでご理解ください。

また、これに伴い、課税(所得)証明書も取得時期によっては申告内容が反映されていませんので、ご注意ください。

☎住民税課 ☎43-9232

市民税・県民税を公的年金から特別徴収(天引き)します



次の条件などを全て満たす人の公的年金に係る市民税・県民税は、年金からの特別徴収となります。年金から特別徴収される税額は、6月12日(水)に発送予定の納税通知書でお知らせします。

▷令和6年4月1日現在65歳以上(昭和34年4月2日以前生まれ)で老齢基礎年金などを受給している人

▷八戸市から介護保険料が特別徴収されている人

▷老齢基礎年金などの金額が年間18万円以上で、所得税、介護保険料、国民健康保険税、後期高齢者医療保険料を引いた後の額が市民税・県民税の額を超える人

※年金以外の所得がある人は普通徴収(納付書払いや口座振替で納付)により納めていただく場合があります。

☎住民税課 ☎43-9232

自動車税種別割は納期限内に納めましょう



●納付期限 7月1日(月)

●納付場所 最寄りの金融機関、郵便局またはコンビニエンスストア

※納税通知書の表面にある「eL-QR」を読み取ることでクレジットカード、スマートフォンアプリなどからの納付もできます。

納税通知書で自動車税種別割を納付した場合は、領収スタンプの押印(領収日付が納期限までのもの)を受けると、納税証明書として利用できます。クレジットカードやスマートフォンアプリ、口座振替により納付した場合は納税証明書は送付されませ

んが、自動車税種別割の納付確認が電子化されているため、車検用の納税証明書の提示を省略することができます。

☎三八地域県民局県税部

☎27-5111(内線205~207、356)

忘れないで! 税証明の委任状



課税証明など市税関係の証明書を代理人が申請する場合は、夫婦や親子などの家族であっても、本人からの委任状が必要です。

法人についても、代理人が申請する場合は、代表者印が押印された代表者からの委任状が必要です。ただし、法人の従業員が代理人となる場合は、保険証または社員証の提示(法人名が一致する場合に限る)により、委任状を省略することができます。

●対象となる証明書

住民税関係	課税(所得)証明書
資産税関係	資産証明書 無資産証明書 住宅用家屋証明書
収納関係	納税証明書

※委任状は必ず本人が署名または記名押印(スタンプ印以外のはんこ)してください。また、申請の際は、代理人の本人確認書類(運転免許証など)の提示も必要です。

※亡くなった人の証明書を申請する場合、戸籍謄本などが必要な場合があります。

☎資産税課 ☎43-9037

あなたの夢、応援します 令和6年度八戸市奨学生募集

甲冑学校教育課 ☎43-9457

市では、経済的な理由や家庭の事情で進学が難しい学生を応援するため、学費の給付や貸与を行っています。今年度は、例年に比べて募集人数を大幅に拡充していますので、利用してみませんか。

●募集期間 **6月3日(月)～28日(金)(必着)**

●応募資格 次の①～③すべてを満たす人が応募できます。

- ①保護者が市内に引き続き2年以上居住している
- ②経済的な理由で学校の費用の支払いが困難
- ③学業成績の基準を満たしている(応募する奨学金の種類によって異なる)

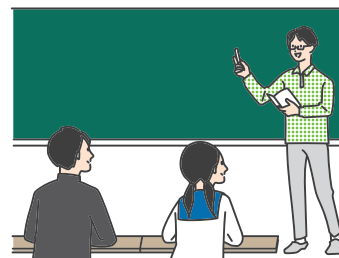

●奨学金の種類

貸与型奨学金

- ▷計**55**人募集
- ▷月額 高校2万円 大学4万円
- ▷返済期間10年以内で**無利子**
- ▷5段階評定平均3.0以上の人が対象
- ▷高校、高専、短大、大学への進学予定者と在学生のほか、専修学校の在生学生も対象



給付型奨学金

- ▷計**40**人募集(過去最大)
- ▷月額 高校2万円 大学4万円
- ▷**返済不要**
- ▷5段階評定平均4.0以上の人が対象
- ▷高校、高専、短大、大学への進学予定者が対象

※募集要項は、学校教育課の窓口を設置しているほか、市内の中学校・高校などに配布し、市ホームページでも公開しています。



市HPはこちら

住民活動保険で皆さんの活動を応援します！

冨市民連携推進課 ☎43-9182

八戸圏域住民活動保険制度は、住民の皆さんが安心して地域活動やボランティア活動を行うことができるように、公益的なまちづくり活動中の思わぬ事故によるけがや賠償責任を保険でサポートする制度です。

特徴

圏域住民の皆さんを
広くカバー

保険料・加入手続き・
名簿登録不要

手続きは事故が
発生したときのみ

●対象者 八戸市・三戸町・五戸町・田子町・南部町・新郷村・おいらせ町の住民で、地域活動やボランティア活動を行っている人(各市町村外の居住者でかつ、上記各市町村内で活動を行っている人も対象)

●対象となる活動

- ①自主的に構成された団体や地域住民組織および個人が行っている活動
- ②広く公共の利益を目的とした自主的・自発的な活動
- ③計画的に行われている活動
- ④無報酬の活動(交通費などの実費の支給は無報酬とみなします。) など



万一事故が起きたら

事故の内容(日時、場所、状況、現場写真等)を記録し、速やかに市民連携推進課に電話で連絡してください。

※最終的な保険金などの支払可否は、活動内容や事故原因、事故発生状況などを踏まえ、保険会社により審査・判断されます。



補助金であなたの生活・活動をサポート！

詳しくは、各担当課にお問い合わせください。

生活環境を整備

農林畜産課 ☎43-9052 ☎46-5697

●薪ストーブ等の購入・設置に係る費用を補助

補助対象 木質バイオマス利用機器の購入および設置に要する費用の一部を補助
対象者 7年2月28日までに、市内の住居・店舗などに新規に木質バイオマス利用機器を設置することができる人(1世帯または1法人につき1回1台まで)
補助金額 購入・設置費用の3分の1(上限15万円)
申請期限 6月3日(月)～7年1月31日(金)
 (予算額に達した時点で終了)



●山林内危険木の伐採などの費用を補助

補助対象 危険木の伐採などに係る経費の一部を補助
対象者 森林法第5条に規定する地域森林計画の対象森林で、7年2月28日までに危険木の伐採・撤去・処分を完了できる人(1世帯につき年度内1回まで)
補助金額 伐採・撤去・処分に要する経費の4分の3(上限30万円)
申請期限 6月3日(月)～7年1月31日(金)
 (予算額に達した時点で終了)



町内会・自治会の集会所の整備

福祉政策課 ☎43-9294 ☎47-0746

●地域集会所整備費補助金 ※事前に市との協議が必要です。

補助内容 地域集会所の新築・建替え・改修・トイレの水洗化または洋式化の整備を行う場合、その費用の一部を補助
補助対象 町内会・自治会などが地域福祉の向上とコミュニティ活動の促進を目的として、集会のために利用する施設
補助金額 工事費用の2分の1以内(別途補助要件・限度額あり)

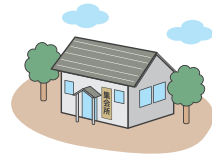

合併処理浄化槽への切り替え

下水道業務課 ☎44-8258 ☎47-9065

●合併処理浄化槽設置補助金 ※申請前に浄化槽を設置した場合は対象外です。

補助内容 公共下水道・農業集落排水の事業計画区域外の住宅で、単独処理浄化槽やくみ取りトイレを、合併処理浄化槽に切り替える場合に設置費用の一部を補助

限度額(例) ▷くみ取りトイレから5人槽 …39万円 ▷単独処理浄化槽の撤去^(※) …12万円
 ▷単独処理浄化槽から5人槽 …46万円 ▷宅内配管工事^(※) …30万円

(※)単独処理浄化槽からの切り替えの場合のみ



八戸地域広域市町村圏事務組合の概要をお知らせします

八戸地域広域市町村圏事務組合は、消防・ごみ・介護福祉などに関する業務を市町村共同で行うために設置された特別地方公共団体(一部事務組合)で、昭和46年に発足しました。構成市町村は、八戸市、三戸町、五戸町、田子町、南部町、階上町、新郷村、おいらせ町の8市町村です。

執行機関(4/1現在)

組合には、構成市町村長の互選により、管理者、管理者を補佐する副管理者を置き、構成市町村の職員が業務を行っています(消防を除く)。また、組合の財務や事業について監査を行う監査委員は、管理者が組合議会の同意を得て、組合議員および識見を有する者から選任します。

管理者	くまがい ゆういち 熊谷 雄一(八戸市長)
副管理者	さくらい まさひろ 櫻井 雅洋(新郷村長)
	なりた たかし 成田 隆(おいらせ町長)
監査委員	ささき いくお 佐々木 郁夫(八戸市副市長)
	ささき かつひろ 佐々木 勝弘(八戸市代表監査委員)
	やまもと はるみ 山本 晴美(田子町長)

共同で処理する事業

事業によって、全市町村で共同処理するものや、一部の市町村で共同処理するものがあります。

消防事務	全市町村
介護認定審査会事務	
し尿処理施設に関すること	八戸市・南部町の旧福地村区域・階上町
ごみ焼却施設に関すること	
八戸リサイクルプラザに関すること	

※構成市町村役場で組合の概要を配布しています。また、組合のホームページでもご覧いただけます。今後、組合の予算・決算や事業の内容などを順次お知らせします。

☎八戸地域広域市町村圏事務組合事務局 ☎43-9556

令和6年度住民税(市民税・県民税)が定額減税されます

固住民税課 ☎43-9232

対象者には住民税(市民税・県民税)税額通知書(納税通知書)にて、定額減税を適用した税額を通知します。
手続きは必要ありません。

- 対象者 令和6年度住民税に係る合計所得金額が1,805万円(給与収入のみの場合2,000万円相当)以下の人
(一部対象外あり)
- 定額減税額(住民税)
 - ▷本人 1万円
 - ▷控除対象配偶者および扶養親族(国外居住者を除く) 1人につき1万円

【例】本人(世帯主 夫)、被扶養者(妻、子2人)の4人家族の場合

本人: **1万円** + 控除対象配偶者および扶養親族(3人): **3万円** = 計 **4万円**



住民税に加え、令和6年分所得税から、
本人:3万円+同一生計配偶者および扶養親族:1人につき3万円の控除が適用されるため、
住民税4万円+所得税12万円の定額減税額となります。

※上記の減税額を市民税・県民税および所得税から減税しきれない場合は、減税しきれない額を7月以降に給付することを予定しています。詳しい内容は、詳細が決まり次第、市ホームページでお知らせします。



基礎年金番号通知書や年金証書などを紛失したときは…

基礎年金番号通知書 現在加入している年金制度の区分により申請窓口が異なります。

加入年金制度		申請窓口
国民年金	国民年金加入者	▷八戸年金事務所 ▷八戸市国保年金課⑦番窓口
共済組合	共済組合加入者と、共済組合加入者に扶養されている配偶者	▷八戸年金事務所
厚生年金	厚生年金加入者と、厚生年金加入者に扶養されている配偶者	▷八戸年金事務所 ▷厚生年金加入の勤務先

年金証書・額改定通知書・振込通知書 八戸年金事務所、八戸市国保年金課⑦番窓口、南郷事務所、各市民サービスセンター

- 持ち物
 - ▷申請する人の本人確認ができるもの(マイナンバーカードなど写真つきのは1つ・健康保険証など写真無しは2つ)
 - ▷委任状(申請する人が本人以外の場合)
- 交付にかかる期間

種類	八戸年金事務所	市役所
基礎年金番号通知書	直接お問い合わせください。	3週間程度
年金証書など	2~3週間	3週間程度

お急ぎの人は、年金事務所へご相談ください
年金証書は、年金事務所でも本人が手続きをすると即日交付される場合があります。

固八戸年金事務所 ☎44-1742 ▷案内2-2(基礎年金番号通知書)
▷案内1-2(年金証書など)
国保年金課 ☎43-9079(国民年金について)



6月2日～8日は危険物安全週間

固消防本部予防課 ☎44-2133

推進標語 「次世代へ つなごう無事故と 青い地球」

ガソリンを携行缶で購入する場合は、本人確認にご協力をお願いします

ガソリンの適正な使用を徹底するため、ガソリンスタンドでガソリンを携行缶で購入する場合は

①本人確認(運転免許証の提示など) ②使用目的の確認 を行うとともに、販売記録を作成することが消防法により義務付けられています。

ガソリン携行缶を取り扱う時の注意事項

- ▷灯油用ポリ容器にガソリンは入れない
- ▷セルフスタンドでも、容器への詰替えは、ガソリンスタンドの従業員が行う
- ▷ガソリン携行缶は「試験確認済証」があるものを使用する
- ▷火気の近くや高温になるところに長時間置かない
- ▷ガソリン携行缶のふたを開ける時は、火気のないところでエア抜きをしてから開ける

6月23日～29日は男女共同参画週間

岡市民連携推進課 ☎43-9217

キャッチフレーズ 「だれもがどれも選べる社会に」

内閣府で募集した「男女共同参画週間」のキャッチフレーズが決定しました。男女ともに自らの個性と能力を最大限に発揮できる社会を実現できるように、との思いが込められています。

男女共同参画社会を目指して

性別にかかわらず、社会のあらゆる分野で、個性と能力を発揮できる「男女共同参画社会」を実現するために、一人ひとりの取り組みが必要です。



6月は環境月間 地球温暖化を防止しましょう！

岡環境政策課 ☎43-9265

地球温暖化が進むと、海水の膨張や氷河などの融解により海面が上昇したり、異常気象が頻発したりする恐れがあるなど、私たちの生活に大きな被害を及ぼす可能性があります。

気候非常事態宣言

市では、4年2月に、地球温暖化の影響といわれる気候変動の危機感を市民の皆さんと共有することを目的として、「気候非常事態」を宣言し、市内のCO₂排出量削減に向けた取り組みを進めています。

八戸市のCO₂排出量は？

令和3(2021)年度の八戸市のCO₂排出量は372万トン(推計)です。前年度に比べて1%減少しており、主な要因として省エネの進展によるエネルギー消費量の減少が挙げられます。

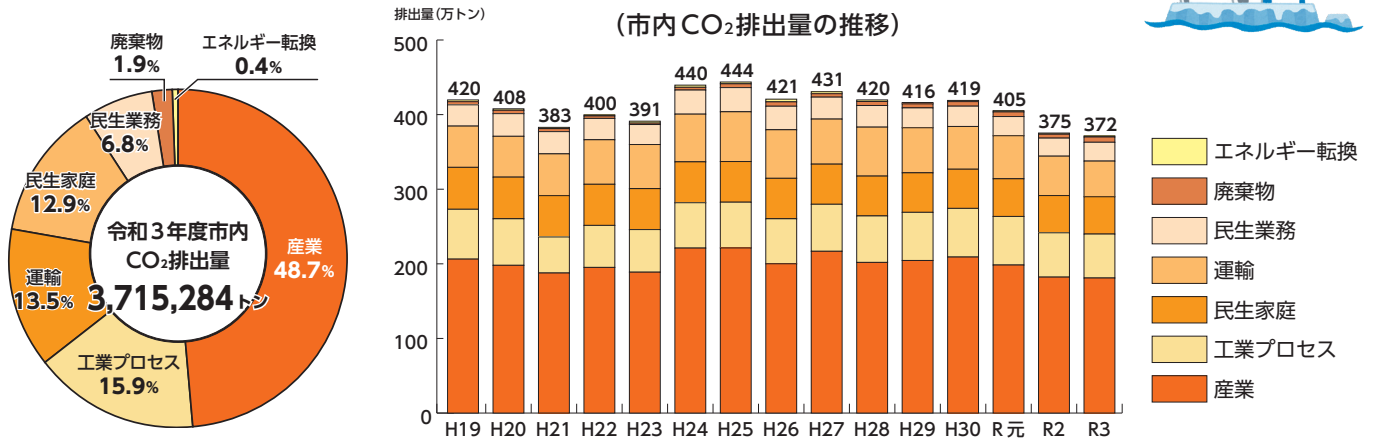

工業プロセス:化学製品やセメントなどの鉱物製品の製造に伴う排出 **民生業務**:事務所や店舗などからの排出
エネルギー転換:電気事業者やガス事業者などにおける自家消費などに伴う排出

再エネ・省エネ設備の導入費用を補助します！

市では、家庭および中小企業などにおけるエネルギー費用の負担軽減を図るとともに、温室効果ガス排出量削減の取組を推進するため、自家消費型再生可能エネルギー設備と省エネルギー設備の導入費用を補助します。

- 対象 市内の住宅または事業所に、太陽光発電設備・蓄電池または高効率空調機器を設置する個人や中小企業者など
- 補助金額

区分	住宅(個人)	事業所(中小企業者など)
太陽光発電設備	7万円/kw(上限35万円)	5万円/kw(上限100万円)
蓄電池	導入費用の1/3(上限40万円)	導入費用の1/3(上限63万円)
高効率空調機器	導入費用の1/2(上限5万円)	導入費用の1/2(上限25万円)



※太陽光発電設備と蓄電池は、両方を同時に設置する場合があります。募集開始時期など、詳しくはホームページをご覧ください。

外国人のみなさん、国際交流に興味のあるみなさんへ

外国人のみなさんへ To foreign residents

外国人相談窓口

Consulting Service Center for Foreign Residents

日本(八戸)での生活で分からないこと、困っていることはありませんか？無料で相談ができます。相談に来る前に連絡(予約)をしてください。

●予約受付時間 月曜日～金曜日 8:15～17:00

Free daily-life consultation services for foreign residents are available. Reservations must be made in advance (8:15 a.m. - 5:00 p.m., Mon. - Fri.).

申問八戸市役所 市民連携推進課

Citizen Collaboration Promotion Section
(City Hall Main Building, 4F)

☎43-9257 FAX47-1485

✉renkei@city.hachinohe.aomori.jp

市HPは
こちら



八戸国際交流協会会員募集

八戸国際交流協会は、地域の国際交流や多文化共生社会の推進を目的として活動しています。

- 主な事業 多文化交流イベント、日本語講座、国際交流フェスタ、観光地等英語ガイド、協会機関紙発行 など
- 年会費 ▷個人1口 2,000円
▷団体1口 10,000円
- 特典 イベント案内や機関紙送付のほか、イベントや講座で割り引き

申問八戸国際交流協会(市民連携推進課内)

Hachinohe International Relations Association
(City Hall Main Building, 4F)

☎43-9257 FAX47-1485

✉hira.hachinohe@gmail.com



「児童虐待・DVかな？」と思ったらご連絡を！



女性に対する暴力根絶のためのシンボルマーク

【児童虐待相談】 身体的、性的、心理的な虐待、ネグレクト(育児の怠慢・放棄など)

八戸市子ども家庭相談室(八戸市子ども家庭センター)	☎38-0704(直通) ☎子ども家庭相談室 ※メール相談も受付
児童相談所 虐待対応ダイヤル	☎189(全国共通) ※24時間受付・通話無料
子ども虐待ホットライン(青森県八戸児童相談所)	☎0120-74-6552 ※24時間受付・通話無料

【DV相談】 配偶者や恋人、パートナーなどからの身体的、精神的、性的な暴力に悩んでいる人

八戸市配偶者暴力相談支援センター	☎38-7339(直通) ☎八戸市配偶者暴力相談支援センター ※メール相談も受付
DVホットライン(青森県女性相談支援センター)	☎0120-87-3081 ※24時間受付・通話無料
DV相談ナビ	☎#8008
DV相談+	☎0120-279-889 ※24時間受付・通話無料 10か国語に対応



はかりの検査を実施します

岡くらし交通安全課 ☎43-9524



取り引きや証明に使用するはかりは、全て定期検査を受ける必要があります。

- 検査対象地区 三八城、城下、沼館、柏崎、類家、長者、吹上、中居林、江陽、小中野、根城、田面木、館、南郷
- 実施業者 (一社)青森県計量協会
- 手数料(1台あたり)▷電気式はかり…1,400円～▷その他のはかり…500円～
- 日程

検査月日	場所	時間	検査月日	場所	時間	検査月日	場所	時間
6/3(月)	吹上公民館	13:00～16:00	6/10(月)	柏崎公民館	13:00～16:00	6/17(月)	計量検査所	13:00～16:00
6/4(火)	根城公民館	10:00～12:00 13:00～16:00	6/11(火)	柏崎公民館	10:00～12:00 13:00～16:00	6/18(火)	計量検査所	9:30～12:00 13:00～16:00
6/5(水)	長者公民館	10:00～12:00 13:00～16:00	6/12(水)	田面木公民館	10:00～12:00 13:00～16:00	6/19(水)	計量検査所	9:30～12:00 13:00～15:00
6/6(木)	三八城公民館	10:00～12:00 13:00～16:00	6/13(木)	島守市民サービスセンター	10:00～12:00 13:00～16:00			
6/7(金)	計量検査所	9:30～12:00 13:00～15:00	6/14(金)	南郷公民館	10:00～12:00 13:00～14:00			

国民健康保険・後期高齢者医療保険の加入者の皆さんへ 年に1度、必ず健診を受けましょう！

目指せ！健診受診率40%！&県内ワースト10脱出！

市では、4月から来年3月中旬まで、国民健康保険・後期高齢者医療保険加入者の皆さんに各健診を実施しています。

健診を受けるメリット

- ①メタボリックシンドローム(内臓脂肪症候群)を早期発見できます。
- ②健診結果のレベルに合わせた特定保健指導が受けられます。
- ③生活習慣病の早期発見・重症化予防により、ご家庭の医療費が抑えられます。

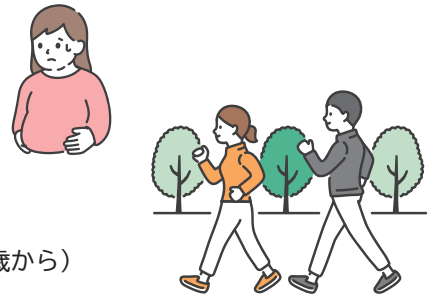

- 対象者 ▷国保特定健診・ドック :40～74歳の国保加入者(国保人間ドックは30歳から)
▷後期高齢者健診・ドック:後期高齢者医療加入者

- 健診場所・申込先 総合健診センター(☎70-5563) ※健診のみの場合は一部受託医療機関でも実施。(原則65歳以上のみ)

※健診費用、場所、検査項目などの詳細は、
右記二次元コードからご覧ください。



八戸市国保
特定健診



後期高齢者
健診

お得一ポンをプレゼント！

国保加入者で国保特定健診または国保人間ドックを受けた人には、
心身の健康を応援する施設の優待クーポンをプレゼントします。

詳しくはこちら



☎国保年金課 ☎43-9376(八戸市国保特定健診について) ☎43-9065(後期高齢者健診について)

市民伝言板

料金の記載がないものは無料です。
掲載内容については、各問い合わせ先にご確認ください。

健康姿勢講座「姿勢と膝痛」編 要申込

- 日時 6/1(土)13:00 ●場所 水産会館 ●定員 20人
- 講師 井内隆詞(健康科学博士号、(一社)日本姿勢検定協会代表理事)
- 申込 KCSセンター城陽八戸出張所 ☎070-2217-5263(佐々木)

日将連令和6年度第一期子ども将棋教室 要申込

- 日時 6/1～9/21の毎週(土)14:00～16:00(全16回)
- 場所 八戸市津波防災センター ●料金 3,000円(一期)
- 申込 日本将棋連盟八戸支部 ☎080-4517-9742(坂本)

青森労災病院 市民公開講座

- 日時 6/9(日)10:00～11:30 ●場所 青森労災病院
- 内容 ①年をとっても生き生きと過ごすために～フレイル予防～②フレイル予防の食事 ●講師 ①川原昌之(労災病院第2糖尿病内分泌科)②津田菜穂子(管理栄養士)
- ※感染症対策のため、マスクの着用にご協力をお願いします。
- ☎青森労災病院医事課 ☎33-1551

八戸工業高等専門学校公開講座 要申込

- 日時 6/29(土)①9:00～12:30②13:00～16:30
- 場所 八戸高専 ●内容 ロケットはなぜ飛ぶか～PETボトルロケットコンテスト～ ●対象 ①小学生②中学生 ●定員 各回24人 ●料金 50円(保険料)
- 申込 5/27(月)～6/14(金)に八戸工業高等専門学校 ☎27-7239((土)(日)(祝)を除く) 詳しくはこちら



認定NPO法人あomorいのちの電話相談ボランティア募集「一豊かな対話を身につけよう～傾聴講座」要申込

- 日時 6/8～7/27の毎週(土)14:00～16:00(全8回)
- 場所 はちふくプラザねじょう ●内容 あomorいのちの電話の相談員養成課程の一部を、市民も受講出来るように構成したプログラム。八戸相談室開設により、南部地域の相談員を大募集。 ●対象 18歳以上
- 申込 6/1(土)までに氏名・年齢・性別・生年月日・住所・電話番号(携帯番号)・メールアドレスをFAXまたはEメールで認定NPO法人あomorいのちの電話 ☎0172-38-4343 ☎050-3488-9077
- Eメール aomori@inochi-a.net
- HPはこちら



第30回記念琴城流大正琴八戸琴華会発表会

- 日時 6/29(土)11:00(開場10:30) ●場所 八戸パークホテル ●賛助出演 八戸つぼみ会、八戸友和会
- ☎八戸琴華会 ☎28-4229(菅原)

田面木英会話クラブ 要申込

- 日時 毎月第2・4(火)13:30～15:30 ●場所 田面木公民館
- 内容 初心者歓迎、英会話の基本を学びましょう。随時募集中。
- 料金 月200円
- 申込 田面木英会話クラブ ☎090-5184-4035(澤口) ☎090-5570-5454(中川原)