

今月の お知らせ

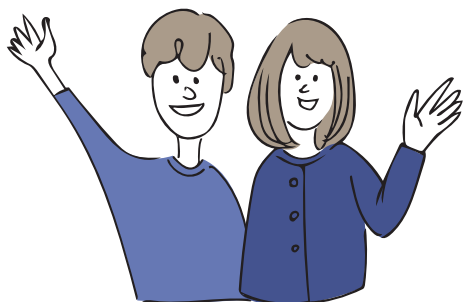

八戸市庁

開庁時間

[月～金] 8:15～17:00

※市民課の一部窓口は18:00まで

[土] 8:15～12:00

※市民課の一部窓口のみ

郵便

郵便番号(〒031-8686)
と課名のみで届きます。

電話 0178-43-2111

FAX 0178-45-2077

申 申し込みが必要 **E** メール

問 お問い合わせ先 **ホ** ホームページ

※料金の記載のないものは、すべて無料です。

※祝日の振替休日は、(休)と表記しています。

※掲載の情報は9月1日現在のものです。

諸事情によりイベント中止などの可能性があります。

八戸市の人口

	人口	(前月比)
人口	219,098人	↓ 145人
うち男	105,031人	↓ 43人
うち女	114,067人	↓ 102人
世帯数	110,288世帯	↑ 34世帯
出生	85人	↓ 6人
死亡	224人	↓ 13人

※7月末現在。外国人住民を含む。

出生・死亡は7月届出分

募集

合併処理浄化槽設置 補助金申請受付中



公共下水道・農業集落排水の事業計画区域外の住宅で、単独処理浄化槽やくみ取りトイレを、環境にやさしく衛生的な合併処理浄化槽に切り替える場合、設置費用の一部を補助します。

※申請前に浄化槽を設置した場合は対象外、補助基数の枠がなくなり次第受付終了

●限度額(例)

▷くみ取りトイレから5人槽
…39万円

▷単独処理浄化槽から5人槽
…46万円

▷単独処理浄化槽の撤去^(※)
…12万円

▷宅内配管工事^(※)…30万円

(※)単独処理浄化槽からの切り替えの場合のみ

申問下水道業務課 **問**44-8258

是川縄文館 サポートスタッフ募集



是川縄文館では、教育普及事業のサポートスタッフ(縄文是川ボランティア)を随時募集しています。詳しくはお問い合わせください。

申問是川縄文館

問38-9511 **FAX**96-5392

マイナンバーカードの 出張申請受け付け開始



市職員が出張してマイナンバーカード用の写真を無料で撮影し、申請を受け付けます。その際、運転免許証などの本人確認書類を提示すれば、申請から約1～2か月後にご自宅に本人限定受取郵便でカードを郵送します。

- 実施期間 5年10月～6年1月末
- 実施日 (火)～(金)
- 対象 個人、企業、学校、町内会など

申詳しくは市ホームページをご覧ください。

問市民課 **問**43-2136

「青天農場」設置の お知らせ



青森県では、農業の労働力不足の深刻な状況を踏まえ、新たな人材確保のため、農作業未経験者の講習の場「青天農場」を県内68か所に設置しています。希望者は1～2日程度(最大6日まで)の農作業体験ができます。

農業に関心のある人、農作業未経験でもパートなどで働いてみたい人は、お問い合わせください。



申問三八地域県民局農業普及興室 **問**23-3794

あそらぼ! 2023 お手伝いメンバー募集



八戸在住の木のからくり作家・高橋みのるをはじめとした「あそらぼ!実行委員会」による冬休みイベント「あそらぼ!」をお手伝いするメンバー(アートファーマー)を募集します。

●開催日時 ▷準備 10月28日(土)、11月18日(土)、12月2日(土) 13時30分～15時30分 ▷本番 12月23日(土)～28日(木)、6年1月2日(火)～14日(日)

※休館日を除く

●場所 美術館

●内容 ▷準備 作品制作の手伝いやワークショップ準備、本番に向けた打ち合わせ ▷本番 来場者の案内や遊び方の説明、見守りなど

- 対象 準備と本番にそれぞれ1回以上参加できる中学生以上の
人 ●定員 20人程度

申問美術館

☎45-8338 ☎24-4531

令和6年度「障害者雇用促進 企業からの物品等調達優遇制 度」登録申請の受け付け開始



令和6年度障害者雇用促進企業の登録を希望する業者を募集します。

- 登録有効期間 6年4月1日～7年3月31日
- 優遇内容 市が物品または印刷物を調達するとき、障害者雇用促進企業を優先して指名するよう努める
- 対象 次のいずれにも該当する企業

▷八戸市物品の購入等に関する競争入札参加資格者名簿に登録され、市内に本店・支店などがある中小企業

▷申請日および過去1年間において、市内の本店・支店などの障害者雇用率が2.3%以上である。ただし、常時雇用している労働者数43.5人未満の場合は、1人以上の障がい者を雇用していること。

☎10月2日(月)～11月30日(木)に申請書を提出※郵送は10月20日(金)まで(消印有効)
☎契約検査課 ☎43-2158

令和6・7年度(定期年)入札参加資格審査申請の受け付け開始(物品の購入等)



市が発注する物品等(工事用原材料を含む物品の購入・業務委託など)の入札参加を希望する業者を募集します。

- 認定有効期間 6年4月1日～8年3月31日
- ☎10月2日(月)～11月30日(木)に申請書を提出
※郵送は10月20日(金)まで(消印有効)
※市内に本店・支店などがある場合は原則持参してください。
☎契約検査課 ☎43-2158

令和6・7年度学校給食 物資納入業者の登録募集



- 主な申請資格(詳細は申請要領に記載)
 - ▷原則市内に営業所がある
 - ▷食品製造業、加工業、販売業を営む法人・個人で、2年以上その営業を行っている
 - ▷納税義務が完全に履行されている
- ☎12月1日(金)～28日(木)に申請書を学校教育課
☎43-9468 ☎45-2141

県営住宅入居者募集

団地名	戸数	階	間取り
旭ヶ丘	1	2	3LDK
是川	1	平屋	1LDK
	1	平屋	2LDK
	1	2	3DK
河原木	1	3	3K
白山台	1	1	3DK

※白銀台団地の一部、河原木団地の一部は常時募集中

- 募集期間 10/2(月)～10(火)
※通常は(土)(日)(祝)休業ですが、10/7(土)は営業します。
- 募集条件 1LDK・3Kは単身または2人以上の世帯、2LDK・3DKは2人以上の世帯、3LDKは3人以上の世帯
- 募集戸数 9/20(水)確定・申込書類配布開始
- 選考方法 申込多数の場合は公開抽選(10月末)
- 家賃 月額12,700円～35,200円程度
- 入居予定日 12/1(金)
- 部屋の事前公開 9/27(水)
- ☎(株)東北産業(下長四丁目)
☎20-4002

保留地を販売します



八戸駅西土地区画整理事業地内の保留地(宅地)を「一般競争入札」により販売します。

- 応募要領・保留地情報
9月20日に市ホームページへ掲載予定
- ☎9月20日(水)～10月13日(金)に駅西地区画整理事業所
☎70-7555 ☎70-7557
☎市ホームページ内で「駅西一般競争入札」を検索

広告

暮らし

移動図書館巡回ステーションの一部廃止



青い森信用金庫の店舗統合に伴い、5年12月以降は「青い森信用金庫湊高台支店」の移動図書館巡回ステーションは廃止となります。



●巡回日

- ▷10月19日(木)15時10分～15時50分 通常通り巡回
- ▷11月9日(木)15時10分～15時50分 原則返却本の受け付けのみ
- ▷12月14日、6年1月18日、2月15日、3月14日の各(木)は巡回しません。

固図書館 ☎22-0266

浄化槽の適正管理を中心掛けましょう



浄化槽を設置している場合は、悪臭の発生や環境汚染を防ぐため、浄化槽法で設置後の点検・清掃、年1回の検査などが義務付けられていますので、適正に管理しましょう。

また、浄化槽の使用を休止する場合は、普段とは異なる清掃が必要ですので、清掃業者に相談しましょう。

固環境保全課(届出・浄化槽全般)

☎43-9107

(一社)青森県浄化槽検査センター(法定検査)

☎017-726-9500

野焼きはやめましょう



廃棄物の屋外焼却(野焼き)は、法律で原則禁止されています。ごみは燃やさず、集積所に

出すなど適正に処理してください。

また、草木の焼却も同様に禁止されています。周辺民家に迷惑をかけますので絶対にやめましょう。

なお、^{せんてい}剪定枝や刈草を45ℓ以下の透明または半透明の袋に入れて清掃工場に持ち込む場合は、10袋まで無料で処理します。固環境保全課 ☎51-6195

「2023年 漁業センサス」が実施されます



11月1日を期日として漁業センサスが実施されます。

この調査は、漁業の生産構造、就業構造を明らかにするとともに、漁業を取り巻く実態と変化を総合的に把握し、水産行政施策の企画・立案・推進のための基礎資料を得ることを目的とした5年ごとに行う調査です。

10月中旬から、調査対象となる世帯・事業所を調査員が訪問し、調査書類を配布します。紙の調査票またはインターネットで回答することができます。

なお、回答内容は、「統計法」によって厳重に保護されており、統計調査員などが調査で知り得た内容を他に漏らしたり、統計を作成・分析する目的以外に調査票を使用することは固く禁じられています。調査へのご協力をお願いします。



固広報統計課 ☎43-9219

市収納代理金融機関の店舗名称変更



10月16日(月)から、市収納代理金融機関の「青い森信用金庫鍛冶町支店」が「青い森信用金庫本店営業部鍛冶町出張所」

に名称変更されます。

取扱業務に変更はありませんので、今後も市税などの納入にご利用ください。

固出納室 ☎43-9143

毒キノコによる食中毒に注意しましょう



秋はキノコ狩りのシーズンです。例年、誤って毒キノコを食べて食中毒が発生しています。

食用であることを確実に判断できないキノコは、絶対に「採らない」「食べない」「売らない」「人にあげない」でください。

キノコを食べて体調が悪くなったなら、すぐに医師の診察を受けましょう。

固衛生課 ☎38-0720

土地取引の届け出



国土利用計画法により、次の面積の土地を取得した人(買い主)は、売買契約締結後2週間以内(契約日を含む)に届け出が必要です。

▷市街化区域 2,000㎡以上

▷市街化調整区域 5,000㎡以上

▷都市計画区域外(南郷) 1万㎡以上

固建築指導課 ☎43-9136

10月15日～21日は「違反建築防止週間」



建築物の安全性の確保と良好な市街地環境を形成するため、建物を建てる時は建築士に相談するなど、違反建築の防止にご協力をお願いします。

固建築指導課 ☎43-9137

10月1日「赤い羽根共同募金」運動が始まります



集められた募金は、民間の福祉団体などが行う高齢者や障がい者、児童などに関する地域福祉活動の他、災害支援に役立てられます。八戸市共同募金委員

会事務局窓口または青森県共同募金会ホームページで500円以上の募金をした人には、「こかぶくんピンバッジ」(数量限定)を進呈します。



こかぶくんピンバッジ

また、10月1日はピアドゥでこかぶくんと一緒にイベント募金を行います。皆様のご協力をお願いします。

☎八戸市共同募金委員会(八戸市社会福祉協議会内)

☎47-2940

無料 10月の各種相談

☎市民相談室(くらし交通安全課内) ☎43-2111(内線2553、2554)

相談名に **要申込** がある場合は、事前申し込みが必要です。それ以外は、相談日当日8時15分から窓口(先着順)と、10時から電話で受け付けます(⑩は窓口のみ)。なお、法律相談は、申し込み受け付け開始直後から電話が混み合い、すぐに定員に達することがあります。

場所 ①~⑩くらし交通安全課(市庁別館7階)、⑪南郷事務所(第3会議室)

記号の説明 ☎ 電話による相談 👤 面談による相談 **市民** 対象は八戸市民のみ

相談名	相談方法	日時	相談員
① 一般相談	☎ 👤	平日の8:15~17:00	市職員
② 法律相談 要申込 市民	👤	10/16(月) 申し込みは10/12(木)8:30から電話で先着5人 10/27(金) 申し込みは10/25(水)8:30から電話で先着5人 各日13:00~16:00(1人30分程度) ※裁判・調停など係争中の人は除く	弁護士
③ 行政書士相談 要申込 市民	👤	10/23(月)13:00~16:00 申し込みは10/3(火)~16(月)に電話で	行政書士
④ 税務相談 市民	👤	10/2(月)13:00~16:00(1人20分程度) 先着8人	税理士
⑤ 司法書士相談 市民	👤	10/13(金)13:00~16:00(1人30分程度) 先着5人	司法書士
⑥ 土地家屋調査士相談 (不動産の表題登記や土地の境界に関することなど)	👤	10/3(火)13:00~16:00	土地家屋調査士
⑦ 不動産相談 (不動産の売買や賃貸に関することなど)	👤	10/10・24の各(火)13:00~16:00	宅地建物取引士
⑧ 公証人相談	👤	10/17(火)9:00~12:00	公証人
⑨ 行政相談	👤	10/5・12・19・26の各(木)13:00~15:00	行政相談委員
⑩ 人権相談	👤	10/4・11・18・25の各(水)9:00~12:00、13:00~16:00	人権擁護委員
⑪ 人権相談(南郷地区)	👤	10/10(火)9:00~12:00	人権擁護委員

相談名	日時・場所	相談内容	申し込み・問い合わせ先
困ったら1人で悩まず 行政相談	毎週(木) 13:00~15:00 くらし交通安全課	●内容 行政相談委員が、国・県・市の仕事についての意見や苦情、要望に応じる ※秘密厳守	☎くらし交通安全課 ☎43-2148 総務省行政相談センターきくみみ青森 ☎0570-090110
不動産無料相談会	10/5(木) 13:30~15:30 はっち1階 はっちひろば	●内容 (公社)青森県不動産鑑定士協会の不動産鑑定士が、土地の評価価格や取り引きなどの相談に応じる	☎(公社)青森県不動産鑑定士協会 ☎017-752-0840 FAX017-752-0841
法の日司法書士無料 法律相談会	10/8(日) 10:00~15:00 ユートリー4階	●内容 相続、登記、成年後見、多重債務、裁判所提出書類作成など(当日先着順)	☎青森県司法書士会 ☎017-776-8398 FAX017-774-7156
行政書士・司法書士・税理士・土地家屋調査士による無料合同相談会 要申込 市民	10/23(月) 13:00~16:00 市庁別館2階 会議室B	●内容 相続、贈与、登記、税、土地の境界問題など ※複数の専門家に相談可、人数制限あり	☎☎10/3(火)~16(月)に くらし交通安全課 ☎43-2148 FAX43-2256
女性弁護士による 法律相談 要申込 市民	11/6(月) 14:00~16:00 総合保健センター	●内容 養育費の取り決めや履行確保、法律に関する問題など ●対象 市内在住で、ひとり親家庭(離婚を考えている人を含む)の親または子であり、弁護士による法律相談が必要と認められる人 ●定員 3人(1人30分程度)	☎☎10/30(月)までに こども家庭相談室 ☎38-0703

**夕暮れ時の事故防止のために
反射材を身につけましょう**



秋を迎え日が暮れるのが早くなってきました。歩行者から車のライトが良く見えても、車からは歩行者がきちんと見えているとは限りません。

夕暮れ時や夜間に外出するときは、反射材を身につけ、車に歩行者の存在を早めに知らせましょう。

固くらし交通安全課 ☎43-9218

**世増ダム警報施設を用いた
「警報吹鳴点検」を行います**

事前に「訓練、訓練」というアナウンスを行います。緊急避難と間違わないようお願いいたします。

●日時 10月26日(木)14時ごろから2時間程度

●場所 南郷島守から田向までの市内14か所に設置している警報施設

固三八地域県民局河川砂防施設課 ☎27-5154

**年金生活者支援給付金
制度があります**



年金などの収入が一定基準額以下の年金受給者の生活を支援するために、年金に上乗せして支給する制度です。受け取るためには、請求手続きをする必要があります。新規対象者には、9月ごろから日本年金機構より請求書が送付されていますので、

早めに提出してください。また、前年所得額の更正などにより支給額に影響が出る人は、年金事務所までご相談ください。

固給付金専用ダイヤル

☎0570-05-4092

八戸年金事務所

☎44-1742(案内1→2)

**法務局の遺言書保管制度
があります**



法務局では、相続をめぐる紛争を防止するため、自筆証書遺言書を保管できます。

詳しくは、法務省ホームページまたは最寄りの法務局へお問い合わせください。

固青森地方法務局供託課

☎017-776-9031

青森地方法務局八戸支局

☎24-3351

**10月1日～7日は
公証週間**



公証役場では、遺言・任意後見契約・養育費支払いなどの公正証書の作成、会社の定款の認証や文書の証明などの業務を行っています。手数料は法令で定められていますので、安心してご利用いただけます。相談は無料ですのでお気軽にお問い合わせください。

固八戸公証役場 ☎43-1213

雇用

**公共職業訓練「住宅建築
工科」12月期受講生募集**



●訓練期間

12月6日(水)～6年5月31日(金)

●場所 青森職業能力開発促進センター八戸実習場(類家)

●内容 木造住宅の設計と施工に関する知識・技能の習得

●対象 ハローワークに求職の申し込みをしている人

●定員 15人

●受講料 無料(テキスト代別途)

固10月10日(火)～11月14日(火)にハローワークへ申し込み

【訓練見学説明会】

●日時

10月26日(木)10時～12時

●場所 青森職業能力開発促進センター八戸実習場(類家)

●内容 建築CADなど訓練の概要説明、実習場見学など

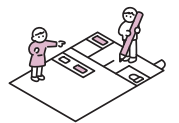

固固青森職業能力開発促進センター八戸実習場 ☎73-5535

**働き方改革の取り組みに係
る相談・支援を実施します**



八戸労働基準監督署では、働き方改革に取り組む事業主や労務管理担当者等からの労働基準法の改正内容などの相談を窓口・電話で受け付けています。また、

広告

職業訓練センター受講者募集

固固八戸地域職業訓練センター ☎46-3360

	エクセル応用コース	エクセル2級検定コース
開講日	10/19(木)～11/10(金)	11/13(月)～12/20(水)
時間	9:00～12:00	9:00～12:00
定員(対象)	10人 (エクセルの基本操作ができる人)	10人(エクセル3級取得者または同等のレベルの人)
受講料	8,400円(テキスト代別途)	15,000円(テキスト代別途)
窓口申込	9/20(水)～10/13(金)	10/11(水)～11/6(月)
電話申込	9/20(水)～10/11(水)	10/11(水)～11/1(水)

会社に訪問してご説明することも可能です。

時間外労働の上限規制や年次有給休暇の年5日取得義務、その他関係法令などについて知りたい事業主等の皆さんは、お気軽にお問い合わせください。

八戸労働基準監督署労働時間
相談・支援コーナー
☎46-3311

知っていますか？ 建退共制度



建退共制度は、事業主が、労働者の働いた日数に応じて掛金となる共済証紙または退職金ポイントを積み立て、その労働者が建設業界で働くことをやめたときに退職金が支払われるという業界全体での退職金制度です。電子申請方式の活用で、手続きが便利になっています。

●特徴

- ▷ 国の制度だから安全、確実、申し込み手続きが簡単
 - ▷ 経営事項審査で加点評価の対象となる
 - ▷ 国が掛金の一部を助成
 - ▷ 掛金は全額非課税
 - ▷ 掛金はインターネットを利用した電子申請でも納付可能
 - ▷ 退職金は事業主が変わっても企業間を通算して計算
- ☎(独)勤労者退職金共済機構建設業退職金共済事業本部
☎03-6731-2867

税金

市民税・県民税を公的年金から特別徴収(天引き)します



65歳以上の人の公的年金にかかる市民税・県民税は、一定の要件に該当する場合、年金から特別徴収(天引き)となります。

今年度から対象の人は、10月から特別徴収が開始されます。なお、口座振替などによる徴収方法の選択は制度上できません。※特別徴収される税額は、6月に送付した「令和5年度市民税・県民税納税通知書」に記載しています。

☎住市民税課 ☎43-9232

消費税のインボイス制度 説明会開催



制度の概要や留意点について、説明会を開催します。また、説明会終了後に登録要否相談会を実施します。

- 日時 10月20日(金)①10時～11時 ②14時～15時
- 場所 八戸税務署2階第一会議室
- 定員 各回40人

※②は消費税の仕組みから知りたい方向け

☎10月13日(金)までに電話で申し込み

☎八戸税務署法人課税第一部門
☎43-0145

10月の納付 【納期限】10/31

国民健康保険税(第4期)
市県民税(第3期)

■納税相談

【夜間窓口】

10/24(火)17:00～19:30

【延長窓口】毎週(月)・(金)

18:00まで ※(祝)を除く

☎収納課

☎43-9173、43-9174、43-9175

介護保険料(第4期)

後期高齢者医療保険料(第4期)

保険料の納付には、納め忘れのない口座振替がおすすめです。

☎介護保険課 ☎43-9285

☎国保年金課 ☎43-9065

車検時の自動車税種別割の 納税証明書の提示を省略 できます(軽自動車を除く)



自動車税種別割の納付確認が電子化されているため、車検時の納税証明書の提示を省略できます。

ただし、納付情報がシステムに反映されるまで2週間程度かかるため、自動車税種別割を納付後すぐ車検を受ける人は納税証明書が必要となります。

納税証明書の発行に必要な手続きや各種申請書は、問い合わせるか県ホームページをご覧ください。

☎三八地域県民局県税部
☎27-5111(内線211・327・357)

広告

ハロウィンジャンボ5億円
(1等3億円・前後賞各1億円合わせて)

ハロウィンジャンボミニ5千万円
(1等3千万円・前後賞各1千万円合わせて)

この宝くじの収益金は市町村の明るく住みよいまちづくりに使われます。

各1枚 300円

9月20日(水)2種類同時発売!

発売期間 9/20(水)～10/20(金)

公益財団法人青森県市町村振興協会

八戸市のLINE公式アカウントが生まれ変わります！

固情報政策課 ☎43-2124

八戸市公式アカウントに、情報発信のほか、来庁予約や施設検索などの新機能が追加されます。

2023年秋
リリース予定！

欲しい情報が自分で選べる！

- 地震情報
- 子育て
- 広報
- イベント
- 健康
- ごみ
- など

ほっとスルメールをLINEで受信！

道路や公園の損傷をLINEで通報！

ほかにも便利な機能がたくさん！



友だちの追加方法

●二次元バーコードで登録

- ① LINEのホーム画面右上の人型のアイコンを押す。
- ② 「QRコード」を押す。
- ③ 下記二次元バーコードを読み込む。
- ④ 「追加」を押す。



●ID検索で登録

- ① LINEのホーム画面右上の人型のアイコンを押す。
- ② 「検索」を押す。
- ③ 下記「LINE ID」を入力して検索。
@hachinohecity
- ④ 「追加」を押す。

●市ホームページから登録

市ホームページで「友だち追加」を押す。

※「QRコード」は株式会社デンソーウェブの登録商標です。

八戸地域広域市町村圏事務組合の介護認定審査会についてお知らせします

介護認定審査会

介護保険制度における要介護・要支援認定の審査判定を行います。審査会は、医療・保健・福祉の学識経験者からなり、公平公正な審査判定を行っています。



審査事務の流れ

介護保険サービスを必要とする人が、市町村に要介護認定の申請を行うと、市町村は訪問して心身の状態などを調査し、その結果をとりまとめ介護認定審査会へ審査判定の依頼をします。審査会は、どの程度の介護や支援が必要か審査をし、要介護度(介護や支援が必要な度合い)を決めます。この判定結果に基づき、市町村が要介護認定を行います。

令和4年度審査件数

八戸市	8,289件	南部町	916件
三戸町	531件	階上町	454件
五戸町	773件	新郷村	137件
田子町	272件	おいらせ町	762件

固広域事務局介護認定審査課 ☎32-7211

JR八戸線の昼間集中工事により 運休・時間変更があります

- 期間 10月24日(火)～26日(木)
- 区間 八戸駅～久慈駅間
- 運休便 各日6本(うち2本は鮫駅～久慈駅間のみ運休)

下り	鮫駅	9:50発	久慈駅	11:10着
	八戸駅	12:24発	久慈駅	14:09着
	八戸駅	14:25発	久慈駅	16:09着
上り	久慈駅	9:16発	鮫駅	10:38着
	久慈駅	11:11発	八戸駅	12:55着
	久慈駅	13:03発	八戸駅	14:45着

- 代行輸送 なし
- 時刻変更便 各日1本

変更前	鮫駅	12:01発	八戸駅	12:23着
変更後	鮫駅	12:30発	八戸駅	12:55着

- 臨時運行便 各日2本

下り	八戸駅	13:56発	鮫駅	14:23着
上り	鮫駅	14:31発	八戸駅	14:52着

※詳しくはホームページをご覧ください。

固JR東日本お問い合わせセンター

☎050-2016-1600



「ふるさと寄附金」で 八戸を応援しよう！

「ふるさと寄附金」は、ふるさとへ貢献または応援をしたいという思いを実現するため、寄付金額の2,000円を超える分について、所得税や市民税・県民税から控除する制度です。市外にお住まいのご家族・ご親戚やご友人にも呼びかけをお願いします。

※お礼の品は、市外在住の人のみに進呈しています。

申込方法

郵送…申込書を送付しますので、広報統計課へご連絡ください。

インターネット…市ホームページ内「八戸市ふるさと寄附金について」をご覧ください。

令和5年度実績 (7月末時点)	件数	金額
	1,462件	27,946,010円

▷寄付金の使いみちは寄付者にさまざまな分野から選択していただき、まちづくりに活用しています。

▷寄付実績の詳細は、市ホームページをご覧ください。

固広報統計課 ☎43-2319

✉ furusatotax@city.hachinohe.aomori.jp

固市ホームページ内で「ふるさと寄附金」を検索

10月は八戸市男女共同参画推進月間 性別による無意識の思い込み、ありませんか？

無意識の思い込み(アンコンシャス・バイアス)とは、自分自身では気づいていない「ものの見方や捉え方のゆがみや偏り」のことです。過去の経験によって自然に培われていく、誰にでもあるもので、そのもの自体に良い悪いということはありませんが、無意識に日常のささいな言動に現れ、知らず知らずのうちに相手を傷つけてしまう、自分自身の可能性を狭めてしまう場合があります。

このように思ったこと、言われたことはありませんか？

家事・育児は**女性**がすべきだ

事務作業などの簡単な仕事は**女性**が担当した方が良い

女性に理系の進路は向いていない

もっと働きたいと思っているのに…

もっと子育てに関わりたいのに…

仕事より育児を優先する**男性**は仕事へのやる気が低い

町内会・自治会の重要な役割は**男性**が担うべきだ

- ▷男性が家事や育児に参画したくてもできない
- ▷職場における女性の活躍が進まない
- ▷進路や職業選択の幅を狭めてしまう



性別で役割を固定化
女性の活躍や男性の家庭参画を阻む要因の一つに

大切なことは…

- 無意識の思い込み(アンコンシャス・バイアス)とは何かを知ること
- 自身の中の無意識の思い込みに気付くこと

一人ひとりが自分らしく暮らせる男女共同参画社会を実現するため、家庭や職場など身近な場面から考えてみましょう。

固市民連携推進課 ☎43-9217

10月2日から使用済み電池の回収場所が増えます

固環境政策課 ☎43-9362

「身近な場所に使用済み電池の回収場所を設けてほしい」という声に応え、これまでの回収協力店(ホームセンター・電気店など)に加え、10月2日から、公民館などでも電池の回収を開始します。

- Q** 回収できる使用済みの電池とは何ですか？
- A** 家庭で使用した乾電池、ボタン電池、小型充電式電池です。
- Q** 新たに回収場所となるのはどこですか？
- A** 小型家電回収ボックスを設置している次の場所です。

公民館	鮫、柏崎、湊、三八城、江陽、長者、田面木、南浜、白銀南、根岸、東、南郷、瑞豊館、白銀、大館、上長、下長、吹上、是川、市川、白山台、根城、小中野
市庁舎	市庁別館、南郷事務所、館市民サービスセンター

※回収は開庁(館)時間内のみとなります。

- Q** どこに捨てればいいですか？
- A** 小型家電回収ボックスの上に設置している**電池回収箱**に入れてください。

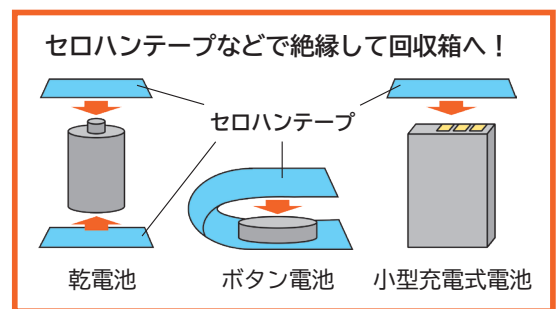

⚠ 発熱・発火・破裂などの恐れがあるため、必ず絶縁してから回収箱に入れてください。

⚠ 電池は、小型家電回収ボックスの投入口には入れないでください。



電池の捨て方については、「八戸市 家庭ごみの分け方・出し方」をご覧ください。



秋の火災予防運動 火を消して 不安を消して つなぐ未来

●実施期間 **10月16日(月)～22日(日)**

消防本部予防課 ☎44-2133

※10月15日(日)は、各地区で消防車両によるパレードを行う予定となっています。
サイレンを鳴らしますが、火災と間違わないようご注意ください。

住宅防火 命を守る10のポイント

●4つの習慣

- ▷寝たばこは絶対にしない、させない
- ▷ストーブの周りに燃えやすいものを置かない
- ▷こんろを使うときは火のそばを離れない
- ▷コンセントはほこりを清掃し、不要なプラグは抜く

●6つの対策

- ▷火災の発生を防ぐために、ストーブやこんろ等は安全装置の付いた機器を使用する
- ▷火災の早期発見のために、住宅用火災警報器を定期的に点検し、10年を目安に交換する
- ▷火災の拡大を防ぐために、部屋を整理整頓し、寝具、衣類及びカーテンは、防火用品を使用する
- ▷火災を小さいうちに消すために、消火器等を設置し、使い方を確認しておく
- ▷お年寄りや身体の不自由な人は、避難経路と避難方法を常に確保し、備えておく
- ▷防火防災訓練への参加、戸別訪問などにより、地域ぐるみの防火対策を行う

2023年度自衛官等募集案内

自衛隊青森地方協力本部八戸地域事務所
☎FAX45-1920



試験期日は変更になる場合があります。詳しくは、お問い合わせいただくかホームページをご覧ください。

募集種目	資格	受付期間(必着)	1次試験日程・会場
第3回一般曹候補生(陸・海・空)	18歳以上33歳未満 (採用予定月の末日現在33歳に達していない者)	11/30まで	12/10 青森
自衛官候補生(陸・海・空)		通年受付	12月～6年3月 1か月に1度試験を実施予定
防衛大学校(一般)	高卒・高専3年次修了(※) 21歳未満 (自衛官は23歳未満)	10/18まで	10/28 小中野公民館
防衛医科大学校医学科学生	高卒・高専3年次修了(※) 21歳未満	10/11まで	10/21 青森第2合同庁舎
防衛医科大学校看護学科学生	高卒・高専3年次修了(※) 21歳未満	10/4まで	10/14 青森第2合同庁舎
陸上自衛隊高等工科学校生徒	男子で中卒(※) 17歳未満	10/1～6年1/5	6年1/13 小中野公民館

(※)卒業見込み・修了見込みも含む

市民伝言板

料金の記載がないものは無料です。
掲載内容については、各問い合わせ先にご確認ください。

園芸学会東北支部大会 公開シンポ及び支部賞受賞記念講演

●日時 9/27(水)13:00～16:20 ●場所 ユートリー多目的大ホールA ●内容 ①公開シンポジウム「青森の園芸の最近のトピックス」②園芸学会東北支部賞授与式・記念講演 ※詳しい内容はホームページをご覧ください。
園りんご研究所南果樹部 ☎62-4111(山道) HPはこちら

健康姿勢講座「姿勢と膝痛」編 要申込

●日時 9/30(土)9:30 ●場所 水産会館 ●定員 20人 ●講師 井内隆詞(健康科学博士号、(一社)日本姿勢検定協会代表理事)
☎☎KCSセンター城陽八戸出張所 ☎090-5598-4746(佐々木)

八戸工業大学マチナカ公開講座

●日程 ①10/1(日)②14(土)③20(金)④21(土)⑤28(土)
●時間 ①②④⑤13:30③18:00 ※各日1時間30分
●場所 ばらば(番町) ●内容 ①近代三八・二北地区における英語との遭遇 ②介護のための人間工学 ③なぜ、世界はそうに見えるのか? ④暑さ・寒さとコンクリート ⑤昔の明かり、今の明かり 八戸工業大学 ☎25-8005

こども空手体験教室 要申込

●日時 10/7(土)▷未就学児10:00～10:45 ▷小学生11:00～12:00 ●場所 根城コミュニティセンター ●内容 礼儀作法や基本技を体験 ●講師 鳴海沖人(空手道鳴海道場) ※動きやすい服装で
☎☎電話または参加者氏名・年齢・学年・連絡先を明記の上Eメールで鳴海道場 ☎080-6007-4798(鳴海)
✉aomori_narumi@yahoo.co.jp

第44回青森県高等学校総合文化祭(三八・上北大) 記念パレード

●日時 10/6(金)11:20～12:00※11:00～12:30通行止め ●場所 廿三日町交差点～三日町交差点※十六日町交差点～十三日町交差点の区間も通行止め
☎☎高総文祭実行委員会事務局(八戸東高校内) ☎43-0262

八戸あおば高等学院10周年記念文化祭

●日時 10/14(土)11:00～15:00 ●場所 マチニワ ●内容 Grandioso～元気があれば何でもできる～音楽ステージ発表のほか、スポーツ流鏑馬や生徒たちのアイデアがつまったさまざまなコーナーを用意 ●入場料 無料
☎☎八戸あおば高等学院 ☎22-3470

八商バザー

●日時 10/14(土)10:00～15:30・15(日)9:30～15:30 ●場所 八戸商業高校 ●入場料 無料
☎☎八戸商業高等学校商業教育部 ☎96-5001 ☎96-6200

八戸工業高等専門学校公開講座 要申込

●日時 ①10/28(土)10:00②11/4③11の各(土)9:00 ●場所 八戸高専 ●内容 ①水の浄化実験 ②メカnoワールド体験塾Bコース ③ペーパーブリッジをつくろう ●対象 中学生・中学教員 ●定員 ①10人 ②中学生24人、教員随時 ③15人 ●受講料 無料(保険料別途) ●申込期間 ①10/2(月)～13(金) ②10/10(火)～23(月) ③10/16(月)～30(月)
☎☎八戸工業高等専門学校 ☎27-7239

申込はこちら