

今月の お知らせ

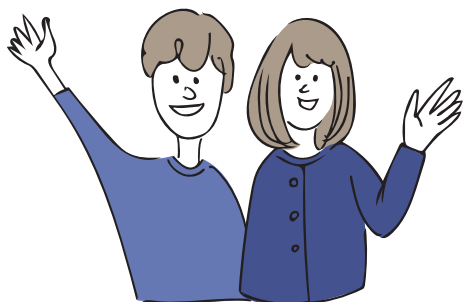

八戸市庁

開庁時間

【月～金】 8:15～17:00

※市民課の一部窓口は18:00まで

【土】 8:15～12:00

※市民課の一部窓口のみ

郵便

郵便番号(〒031-8686)
と課名のみで届きます。

電話 0178-43-2111

FAX 0178-45-2077

☎ 申し込みが必要 ✉ メール

☎ お問い合わせ先 🌐 ホームページ

※料金の記載のないものは、すべて無料です。
※祝日の振替休日は、(休)と表記しています。
※掲載の情報は7月27日現在のものです。
諸事情によりイベント中止などの可能性があります。

八戸市の人口

		(前月比)
人口	219,243人	↓ 120人
うち男	105,074人	↓ 79人
うち女	114,169人	↓ 41人
世帯数	110,254世帯	↑ 21世帯
出生	91人	↓ 25人
死亡	237人	↓ 4人

※6月末現在。外国人住民を含む。
出生・死亡は6月届出分

募集

第13回八戸市図書館を使った調べる学習コンクール作品募集



●内容 テーマは自由。小学生はB4用紙、中学生はA4用紙で50ページ以内。調べるときに使った本の資料名、図書館名、URLを明記。写真添付の場合は撮影者名を明記。資料の文章を引用する場合は「」または“ ”でくくる。

●対象 市内に在住または在学の小中学生

※応募者全員に参加賞あり

☎9月1日(金)～24日(日)に「応募カード」(図書館・南郷図書館・図書情報センター・各学校で配布)を添えて図書館または学校に提出

☎八戸市立図書館 ☎22-0266

リサイクル本募集



10月15日(日)のリサイクルフェアで提供する本を募集します。不要になった本(漫画、雑誌、百科事典、汚損・破損本を除く)をお持ちください。

●期間 9月11日(月)～24日(日)

●持込数 1人30冊まで(返却不可)

☎八戸市立図書館 ☎22-0266

第八回是川縄文の里俳句大会作品募集



世界遺産となった是川遺跡や是川地域の自然などを詠んだ句(季節問わず)を募集します。

●対象(句数)

▷学生の部 小学生～高校生 (1人1句)

▷一般の部 大学生以上

(1人2句まで)

☎9月30日(土)までに、FAX・郵送または直接提出

☎八戸縄文保存協会事務局(是川縄文館内)

☎38-9511 FAX96-5392

女性チャレンジ講座 公開講座受講者募集



●日時 10月20日(金)13時30分～17時

●場所 市庁別館2階会議室B・C

●内容 人生の充実度を上げる！ウェルビーイング・キャリア～しあわせのコツをつかんでイキイキ働く～

●講師 ^{しばたのりこ}柴田典子<(一社)日本経営協会>

●対象 20歳～49歳で八戸圏域(八戸市、三戸町、五戸町、田子町、南部町、階上町、新郷村、おいらせ町)内の事業所に勤務、または在住している女性

●定員 50人程度(先着順)

※未就学児の託児あり(要申込)

☎9月4日(月)～10月2日(月)に申込書をFAX・Eメール・郵送、または市ホームページの申し込みフォーム

※募集期間前の申し込み不可

☎市民連携推進課

☎43-9217 FAX47-1485

✉renkei@city.hachinohe.aomori.jp

八戸市中央駐車場の定期利用者募集



●利用開始 10月1日(日)

●募集台数 30台

※申込多数の場合抽選

●料金 13,200円/月

※詳しくは市ホームページをご覧ください。

☎8月20日(日)～9月20日(水)に八戸市中央駐車場1階管理人室 ☎45-5450

☎都市政策課 ☎43-9420

「わいぐ」マスコットキャラクターネーム募集



ボランティアや市民活動などの自主的・公益的な活動をしている人を支援する、八戸市市民活動サポートセンター「ふれあいセンターわいぐ」の、マスコットキャラクターの名前を募集します。

- 内容 わいぐをもっと市民の皆さんの近く感じてもら



えるような、親しまれる名前
※キャラクターに込められた意味、応募方法の詳細などはわいぐホームページをご覧ください。

☎9月20日(水)までに、応募用紙をFAX・直接持参または応募フォーム

☎ふれあいセンターわいぐ
☎73-3311 FAX 73-3312

八戸市シニアはつらつポイント事業参加者募集



介護施設などでボランティア活動することで、活動実績に応じてポイントが付与され、そのポイントを商品券などとの交換や福祉団体へ寄付ができる事業です。

この事業に参加するためには、研修会に参加し会員登録する必要があります。

- 研修日時 9月29日(金)13時15分～15時20分
- 場所 はちふくプラザねじょう

- 対象 市内在住の60歳以上の人
 - 定員 20人(先着順)
- ☎八戸市社会福祉協議会
☎47-2940 FAX 47-1881

「こどもはっち」の運営委託者募集



八戸ポータルミュージアム4階に開設されている、子育てつどいの広場「こどもはっち」における6年4月からの運営委託者を募集します。

- 委託期間 6年4月1日～7年3月31日(事業の実施状況を評価した上で、単年度契約により最長で11年3月31日まで契約継続可)
- 対象 市内で1年以上継続して子育て支援事業を実施している法人、その他の団体
※個人不可

【説明会】

- 日時 10月12日(木)14時
- 場所 市庁本館4階会議室B
※募集要項・説明会参加申込書は9月26日(火)に市ホームページに掲載(こども未来課でも配布)

☎こども未来課 ☎43-2167

子ども食堂等物価高騰対策特別支援金給付団体募集



エネルギーや食料品などの物価高騰の影響を受けている、子ども食堂などを運営する団体に対し、支援金を給付します。

- 対象 ①市内子ども食堂実施団体(おおむね2か月に1回以上、年6回以上実施)

②八戸こども宅食おすそわけ便主催団体(年6回以上開催)

- 支給額 1団体6万円(1回限り)
※①②両方を実施の団体でも1団体1回限り

☎10月31日(火)17時(必着)までに申請書を郵送または直接提出

☎子育て支援課 ☎43-9581

市民課サービス用窓口封筒の広告取扱業者募集



市民課サービス用窓口封筒を無償提供できる広告取扱業者を募集します。

- 期間 別途協議した日～7年2月28日

- 規格・予定枚数

▷角形2号 1万枚

▷A4サイズ対応 12万枚

- 広告掲載範囲 封筒の表面積および裏面積の各2分の1未満

- 募集業者 1事業者

※詳しくは市ホームページをご覧ください。

☎9月1日(金)～15日(金)17時(必着)に申込書を郵送または直接提出

☎市民課 ☎43-9192

戦没者遺児による慰霊友好親善事業への参加者募集



- 対象 戦没者の遺児
- 実施地域 東部ニューギニア、西部ニューギニア、ビスマーク諸島、ミャンマー、ソロモン諸島、フィリピン、マーシャル・ギルバート諸島、台湾・バシー海峡、中国
- 参加費 10万円(集合場所までの往復交通費、帰国時宿泊代、渡航手数料などは含まない)

広告

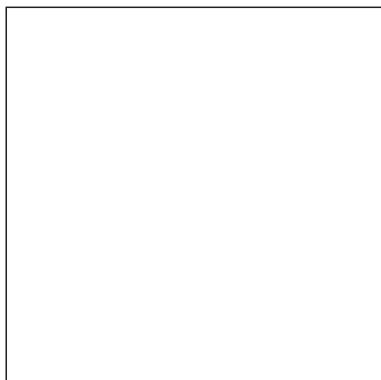
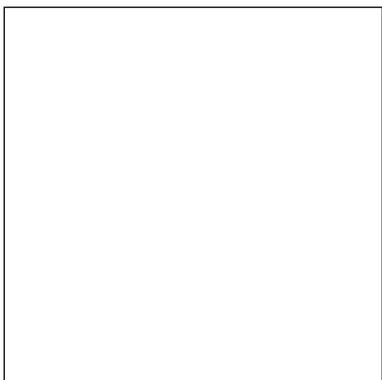

申問(公社)青森県遺族連合会事務局 ☎FAX017-722-4819

- 調査期間 8月末～12月予定
 - 調査範囲 南郷地区内の「急傾斜地の崩壊・地すべり・土石流」の危険箇所
 - ※土砂災害警戒区域などの指定箇所は市または県ホームページで確認できます。
 - ※調査員は、三八地域県民局長発行の身分証明書を携行しています。
- ☎三八地域県民局河川砂防施設課 ☎27-5491

国民年金保険料の未納がある人への納付案内や免除申請の勧奨を民間委託しています



委託業者が被保険者の預金口座番号を尋ねたり、指定口座への保険料振り込みを依頼することはありませんのでご注意ください。
※詳しくはお問い合わせください。

- 委託業者 アイヴィジット・東洋紙業共同企業体
- ☎0570-783-284 (受付時間9時～21時)
- ☎八戸年金事務所 ☎44-1742(自動音声案内2→2)

暮らし

土砂災害警戒区域の現地調査を実施します



平成28年度土砂災害警戒区域等指定済箇所について、地形の改変や斜面の状態を確認する現地調査を行いますので、調査へのご理解とご協力をお願いします。

無料

9月の各種相談

☎市民相談室(くらし交通安全課内) ☎43-2111(内線2553、2554)

相談名に **要申込** がある場合は、事前申し込みが必要です。それ以外は、相談日当日8時15分から窓口(先着順)と、10時から電話で受け付けます(☎は窓口のみ)。なお、法律相談は、申し込み受け付け開始直後から電話が混み合い、すぐに定員に達することがあります。

場所 ①～⑪くらし交通安全課(市庁別館7階)、⑫島守市民サービスセンター(保健相談室)

記号の説明 ☎ 電話による相談 👤 面談による相談 **市民** 対象は八戸市民のみ

	相談名	相談方法	日時	相談員
①	一般相談	☎ 👤	平日の8:15～17:00	市職員
②	法律相談 要申込 市民	👤	9/11(月) 申し込みは9/7(木)8:30から電話で先着5人 9/22(金) 申し込みは9/20(水)8:30から電話で先着5人 各日13:00～16:00(1人30分程度) ※裁判・調停など係争中の人は除く	弁護士
③	行政書士相談 要申込 市民	👤	9/19(火)13:00～16:00 申し込みは9/12(火)・13(水)に電話で	行政書士
④	税務相談 市民	👤	9/4(月)13:00～16:00(1人20分程度) 先着8人	税理士
⑤	司法書士相談 市民	👤	9/8(金)・25(月)13:00～16:00(1人30分程度) 先着5人	司法書士
⑥	土地家屋調査士相談 (不動産の表題登記や土地の境界に関する事など)	👤	9/5(火)13:00～16:00	土地家屋調査士
⑦	不動産相談 (不動産の売買や賃貸に関する事など)	👤	9/12・26の各(火)13:00～16:00	宅地建物取引士
⑧	住宅相談 (家の新築やリフォームに関する事など)	👤	9/15(金)13:00～16:00	建築士
⑨	公証人相談	👤	9/19(火)9:00～12:00	公証人
⑩	行政相談	👤	9/7・14・21・28の各(木)13:00～15:00	行政相談委員
⑪	人権相談	👤	9/6・13・20・27の各(水)9:00～12:00、13:00～16:00	人権擁護委員
⑫	人権相談(南郷地区)	👤	9/12(火)9:00～12:00	人権擁護委員

相談名	日時・場所	相談内容	申し込み・問い合わせ先
女性のための無料法律相談 要申込	9/19(火) 13:00～15:00 子ども家庭相談室(総合保健センター3階)	●内容 家庭や地域、職場などで女性が抱える悩みで法律に関することをアドバイス ●対象 弁護士による法律相談が必要と認められる女性 ●定員 3人(1人30分程度)	☎☎9/14(木)までに青森県男女共同参画センター相談室 ※(水)を除く9:00～16:00 ☎017-732-1022
「解決の糸口を見つけに行こう!」相談会 要申込	9/30(土) 10:00～16:00 消費者信用生活協同組合八戸事務所(一番町)	●内容 弁護士や専門相談員が、多重債務・借金滞納、相続、不動産売買、DV、離婚、その他くらしに関する悩みなどに対応	☎☎消費者信用生活協同組合八戸事務所 ☎0120-102-084

雑草を刈り取り、快適な生活環境づくりにご協力を



土地の所有者・管理者の皆さんは、日頃から所有地の適正な管理に努めましょう。特に雑草が繁茂すると、害虫の発生やごみの不法投棄、隣接家屋への被害を誘発するおそれがあります。

刈り取った雑草は焼却せず、燃やせるごみの収集日に出すなど適切に処理してください。

固環境保全課 ☎43-9107

あおもり若者定着奨学金返還支援制度のお知らせ



大学等を卒業した人(就職時35歳未満)が、6年間青森県内に住み、サポート企業で働き続けた場合、奨学金の返還を県と企業で支援する制度です。

※事前に登録が必要です。

●対象者

- ▷ 大学・短大等の卒業生で、採用時に35歳未満の人
 - ▷ 青森県内で正規雇用されていない人
 - ▷ 日本学生支援機構や青森県育英奨学会の奨学金利用者
- ※県外在住の人が、年度途中で就職する場合も対象

●対象企業等(サポート企業)

県内企業または勤務地を県内に限定した採用を行う県外企業(法人、団体、個人事業主)

●支援額(企業が設定)

- ▷ 大学等 150万円、100万円、

60万円のいずれか

- ▷ 短大等 75万円、50万円、

30万円のいずれか

固県地域活力振興課

☎017-734-9174

人権擁護委員の委嘱



人権擁護委員の澤田明久さわだあきひささんが6月30日に任期満了で退任されました。7月1日付けで法務大臣から委嘱された人権擁護委員は次のとおりです。

- ▷ 橋向久美子はしむかいくみこ(再任)

- ▷ 鈴木稔すずきみのる(新任)

固くらし交通安全課 ☎43-2148

下水道使用料の端数計算方法が変わります



インボイス制度開始に伴い、9月19日以降の検針で発生した下水道使用料(令和5年度9-10月分)から、1円未満の端数計算方法が変わります。

現在の計算方法では、1か月ごとに税込みの下水道使用料を算定してから、2か月分を合計していましたが(請求に対して端数計算は2回)、インボイス制度では、請求に対して端数計算は1回で行うことが求められます。そのため、汚水量は同じでも、これまでと比べ1円程度下水道使用料に差が生じる場合があります。ご理解をお願いします。

固下水道業務課 ☎44-8251

「令和5年住宅・土地統計調査」を実施します



10月1日現在で住宅・土地統計調査を実施します。

この調査は、住生活に関する最も基本的で重要な調査で、全国約340万世帯を対象とした大規模な調査です。

調査期間中、統計調査員が調査対象地区を巡回し、調査をお願いする世帯に調査書類を配布します。回答は、インターネットまたは紙の調査票で行うことができます。

なお、回答内容は、「統計法」によって厳重に保護されており、統計調査員などが調査で知り得た内容を他に漏らしたり、統計を作成・分析する目的以外に調査票を使用することは固く禁じられています。調査へのご協力をお願いします。

固広報統計課 ☎43-9219

松くい虫・ナラ枯れ被害の予防にご協力を



松くい虫被害はマツノザイセンチュウという虫が、ナラ枯れ被害はナラ菌が原因で、木が枯れてしまう伝染病です。これらの被害が市内で発生するようになると、産業や経済、自然景観などに大きな影響を与えることとなるため、早い段階で取り除くことが必要です。自宅の庭木や街路樹など、枯れているまたは枯れかかっているマツやナラ類を見つけたときは、お知らせください。

また、松くい虫被害拡大を防止するため、枯れている木の調査を実施しています。調査の際は、県職員などが山林に立ち入り調査を行うことがあります。

固三八地域県民局林業振興課

☎23-3595

農林畜産課 ☎43-9052

広告

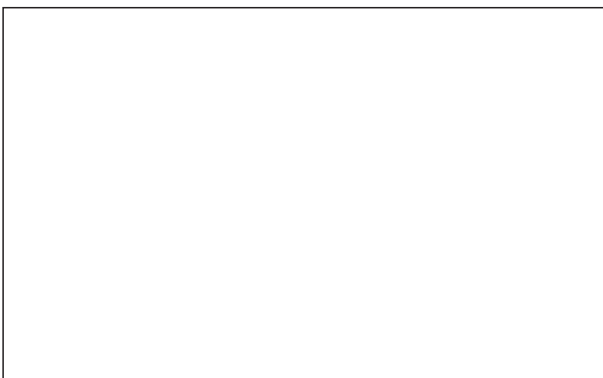

令和5年度「学生まちづくり助成金」の交付団体 が決定しました



●団体名(事業名)

- ▷スマイルヒーローズ(運動と社会的交流を活用した健康づくり「みんなであんべ! わいわい教室」)
- ▷ろぼっと娘(プログラミング教育ボランティア愛好会)(ろぼっと娘と遊ぼう! 学ぼう! プロジェクト-小中学校プログラミング必修化に伴う教材制作と授業研究-)
- ▷専門学校アレック情報ビジネス学院学生会(地域貢献隊ALEC)
- ▷八戸工業大学 宇野研究室(「明後日に行ってみたくなる」八戸圏域PR 動画の制作)
- ▷八戸学院大学 加来ゼミ(野菜クレヨンを作って“もったいない”をなくそう!!)
- ▷八戸学院大学短期大学部 幼児保育学科 鈴木ゼミ(はちのへ版「こどもかいぎ」で保育の魅力発信!)

☎市民連携推進課 ☎43-9207

令和5年度「八戸圏域高等学校地域活動促進事業助成金」の交付団体が決定しました



●団体名(事業名)

- ▷八戸商業高等学校(八商発! 郷土愛~地域と共に~)
- ▷八戸工業大学第二高等学校(「縄文 Know Festa」)
- ▷千葉学園高等学校(「縄文ときめく」~オリジナルグッズでもっと縄文が好きになる~)
- ▷八戸西高等学校(圏域内におけるファミリー向けの遊びやスポーツの提案)
- ▷八戸北高等学校(令和5年度持続可能な地域づくり

「あおり創造学」プロジェクト事業)
☎市民連携推進課 ☎43-9207

秋の全国交通安全運動



●実施期間 9月21日(木)~30日(土)※9月30日(土)は交通事故死ゼロを目指す日

●運動の重点

- ▷子どもと高齢者を始めとする歩行者の安全の確保
- ▷夕暮れ時と夜間の交通事故防止及び飲酒運転等根絶
- ▷自転車等のヘルメット着用と交通ルール遵守の徹底

☎くらし交通安全課 ☎43-9218



ドクターカーのサイレン音を変更します



市民病院では、平成22年よりドクターカーの運行を開始していますが、高さが低い車両のため視覚認識されにくく、また、一般車両の遮音性向上もあり、サイレン音が聞こえづらく、交差点であわや衝突という事例が少なくありません。

そこで、事故リスクの低減を図るため、他の緊急自動車と区別し、人の耳に聞こえやすいサイレン音(イエल्प音)に9月から変更します。

ドクターカーの円滑な運行のため、市民の皆さんにはご理解とご協力をお願いします。

☎八戸市立市民病院 ☎72-5111 FAX 72-5115

9月1日~10日は「屋外広告物適正化旬間」



市では、八戸市屋外広告物条例に基づいて、設置に関する規制・

誘導を行い安全点検を義務化することで、安全な屋外広告物のあるまちづくりを進めています。

屋外広告物とは、常時または一定期間継続して屋外で公衆に対して表示されるものです。表示するときは、原則として市に申請し、許可を受ける必要があります。

著しく破損したものや倒壊の恐れがあるものは表示できません。表示後の屋外広告物は適正に補修を行うなど良好な状態で管理し、必要なくなったものは速やかに撤去しましょう。

☎都市政策課 ☎43-9420

防ごう、なくそう、不法投棄



市では、パトロールや監視カメラの設置など、不法投棄の防止に努めていますが、依然としてごみの不法投棄が後を絶ちません。

不法投棄は景観を損ねるだけでなく、水質や土壌といった環境への悪影響も心配されます。

除草、樹木の剪定、柵の設置などにより十分に土地を管理し、不法投棄されにくい環境を整えましょう。

また、不法投棄を発見した場合は、ご連絡ください。

☎清掃事務所 ☎27-4511
☎環境保全課 ☎51-6195

フジドリームエアラインズ(FDA)の青森-名古屋線が増便されています



●期間 10月28日(土)まで

●運航本数 1日4往復

※運行日・運賃など詳細はホームページをご覧ください。

☎フジドリームエアラインズ ☎0570-55-0489

雇用

ジョブカフェあおもりが就職活動をサポートします

ジョブカフェあおもりサテライトスポット八戸では、ハローワークを併設し、就職活動に役立つさまざまな支援を行っています。

- 対象 45歳未満の求職者
- 支援内容
 - ▷職業適性診断
 - ▷キャリアカウンセリング…就職や仕事に関する相談、面接練習、応募書類の添削、職業適性診断の結果解説など
 - ※対面相談は毎週(水)要予約(電話またはHPから)、テレビカウンセリング(リモート)は随時受け付け
 - ▷パソコン利用…応募書類作成・印刷、タイピング練習、就職情報検索など
 - ▷求人検索・職業相談・職業紹介(ハローワークコーナー)
 - ▷就職支援セミナー(不定期)…パソコン・コミュニケーション・自己分析講座など(就職活動実績になります)
 - ▷出張カウンセリング(月2回・不定期)…対面またはオンライン相談

※詳しくはお問い合わせください。
申 固ジョブカフェあおもりサテライトスポット八戸(市庁別館1階) ☎43-7611

国がサポートする中小企業退職金共済制度があります

- メリット
 - ▷国が掛金の一部を助成
 - ▷掛金は全額非課税
 - ▷社外積立型で管理が簡単
 - ▷パートタイマーや家族従業員も加入できる
- 固(独)勤労者退職金共済機構中小企業退職金共済事業本部
 ☎03-6907-1234
 FAX03-5955-8211

税

特定小型原動機付自転車のナンバープレートを交付しています

特定小型原動機付自転車(一定の要件を満たす電動キックボードなど)をお持ちの人は、軽自動車税(種別割)の申告が必要です。

専用のナンバープレートを交付しますので、住民税課窓口で手続きをしてください。



- 年税額 2,000円
 - 特定小型原動機付自転車の要件
 - ▷長さ1.9m以下、幅0.6m以下
 - ▷定格出力 0.6kW以下
 - ▷最高速度 20km/h以下
- ※詳しくは、市ホームページを

ご覧になるかお問い合わせください。

固住民税課 ☎43-2179

不動産取得税について

不動産取得税は、家屋を新築・増改築したときや、土地や家屋を売買、贈与、交換などで取得したときに、取得者に一度だけ課税される県の税金です。

- 税額 原則として、市町村の固定資産課税台帳価格に税率を乗じた額
 - 税率
 - ▷住宅および土地 3%
 - ▷住宅以外の家屋 4%
 - 軽減制度(要申請)
 - ▷住宅や住宅用地を取得し、一定の要件を満たす場合
 - ▷東日本大震災により被災した不動産に代わる不動産を取得した場合 など
- ※詳しくは、県ホームページをご覧ください。

固三八地域県民局県税部
 ☎27-5111(内線209)

消費税のインボイス制度 説明会開催

制度の概要や留意点について、説明会を開催します。また、説明会終了後に登録要否相談会を実施します。

- 日時 9月21日(木)①10時～

職業訓練センター受講者募集

固八戸地域職業訓練センター ☎46-3360

共通 ●定員 10人 ●受講料 テキスト代別途

	エクセル3級コース	ワード応用コース	パワーポイントコース	ワード2級検定コース	エクセル初心者コース
開講日	9/15(金)~10/17(火)	9/19(火)~10/11(水)	9/25(月)~10/13(金)	10/12(木)~11/21(火)	10/17(火)~11/17(金)
時間	9:00~12:00	13:30~16:30	18:30~21:00	13:30~16:30	18:30~21:00
対象	エクセルの基本操作ができる人	ワードの基本操作ができる人	文字入力・マウス操作ができる人	ワード3級取得者または同等のレベルの人	特になし
受講料	10,800円	8,400円	6,000円	15,000円	9,600円
窓口申込	8/22(火)~9/8(金)	8/22(火)~9/12(火)	8/30(水)~9/19(火)	9/13(水)~10/4(水)	9/13(水)~10/12(木)
電話申込	8/22(火)~9/6(水)	8/22(火)~9/8(金)	8/30(水)~9/14(木)	9/13(水)~10/2(月)	9/13(水)~10/10(火)

11時 ②14時～15時

- 場所 八戸税務署2階第一会議室
- 定員 各回40人
- ※②は消費税の仕組みから知りたい方向け
- ☎9月14日(木)までに電話で申し込み
- ☎八戸税務署法人課税第一部門
- ☎43-0145

自動音声電話による納税案内

市税・国保税が納期限を過ぎてても未納となっている人へ自動音声でお知らせします。
☎70-5762からの着信となります。
☎収納課 ☎43-9174

9月の納付

【納期限】10/2日

国民健康保険税(第3期)
固定資産税(第3期)

■納税相談

【休日窓口】9/10(日)9:00～16:00
【夜間窓口】
9/5(火)・7(木)17:00～19:30
【延長窓口】毎週(月)(金)18:00まで
※(祝)を除く

☎収納課

☎43-9173、43-9174、43-9175

介護保険料(第3期)
後期高齢者医療保険料(第3期)

保険料の納付には、納め忘れのない口座振替がおすすめです。
☎介護保険課 ☎43-9285
☎国保年金課 ☎43-9065

介護保険料の減免

新型コロナウイルス感染症の影響により、次の要件を満たす人は、申請により、令和5年4月1日以降が納期限の令和4年度分の介護保険料が減免となる場合があります。

●対象者

- ①世帯の主たる生計維持者が死亡、または重篤な傷病を負った第一号被保険者 →**全額免除**
- ②世帯の主たる生計維持者の令和4年の収入が、令和3年の収入に比べ減少した第一号被保険者(申請には収入を証明する書類が必要) →**一部減免**

※詳しくは市ホームページをご覧ください。

☎介護保険課
☎43-9285



空き家の売買・解体のための支援を行っています

☎都市政策課 ☎43-2824

🏠 空き家を売買・改修する場合に必要な費用を**最大30万円**補助します！

八戸市あんしん空き家流通促進事業補助金

対象事業	対象者(※)	補助額(最大)
①住宅状況調査(インスペクション)		5万円
②住宅売買瑕疵保険		5万円
③不動産登記		5万円
④家財の整理・搬出		5万円
⑤取引仲介手数料		5万円
⑥空き家の管理		5万円
⑦リフォーム・リノベーション工事		30万円

- 対象住宅 市内にある、空き家となっている一戸建て住宅または店舗併用住宅(店舗部分の面積制限あり)
- 申込期限 ①～⑥6年1月31日(水) ⑦5年12月28日(木)

【空き家バンク】

空き家利用希望者と空き家所有者をつなぐ制度

(※)対象者の見方



①～⑥は組み合わせ可能！
(最大10万円まで)
③⑤⑦が人気！



八戸市空き家バンクについて



補助金について

🏠 危険な空き家の解体工事費用を**最大20万円**補助します！

八戸市危険空き家等除却事業補助金

- 対象工事 住宅全部を解体し、更地にする
- 対象者 世帯で収入のある者すべての前年の合計所得金額が736万円未満の所有者・相続人 など
- 対象住宅 >1年以上空き家で、判定票により危険な状態(点数が100点以上)と判断されたもの
▷故意に破損させたものでないこと など
- 申込期限 ▷事前調査申請 12月7日(木) ▷補助金申請 12月28日(木)

※上記以外にも条件があります。詳しい内容は、市ホームページをご覧ください。

補助金について



消費生活注意報 第120回 遠隔操作アプリで借金をさせる副業トラブル

遠隔操作アプリを悪用して、借金をさせる副業や投資の勧誘にご注意ください。

相談事例

副業のサポート契約を勧誘され、お金がないと断ると、遠隔操作アプリを通して借金を誘導された。



副業に必要なアプリを入れましょう

実は…
遠隔操作アプリ



アドバイス

- ☑ 「簡単に稼げる」「もうかる」などの広告をうのみにしないようにしましょう。
- ☑ 借金をしてまでする契約なのか、冷静によく考えましょう。
- ☑ 遠隔操作アプリは安易にインストールしないようにしましょう。
- ☑ 遠隔操作などで貸金業者サイトに登録してしまったら、すぐにIDやパスワードを変更しましょう。

(参考:国民生活センター作成の「遠隔操作アプリを悪用して借金をさせる副業や投資のトラブル防止のポイント」)

消費生活センターでは、消費者と事業者との間で起こったトラブル解決のための助言をしています。不安に思った場合やトラブルに遭った場合は消費生活センターにご相談ください。

☎消費生活センター ☎43-9216

普段の運転をドライブレコーダーで見直してみませんか？

市では、ドライブレコーダーを装備した車を運転した結果をもとに、自動車教習所(八戸モータースクール)の指導員から運転診断を受けられる講習を実施します。運転に不安を感じ始めた人や、運転はまだ大丈夫と感じている人も、この機会にご自身の運転を見直してみたいはいかがでしょうか？

- 日程 9月1日(金)～11月30日(木) ※毎週(月)を除く
- 時間 9時、13時 ※1日2部制・各回1時間程度
- 場所 八戸モータースクール(石堂)
- 内容 ドラレコ運転診断、運転適性検査
- 対象 普通免許所有の65歳以上の人
- 定員 各日4人程度
※開催期間中の総定員(65人)に達した時点で受付終了
- 申込 電話で八戸モータースクール ☎28-2145
※「ドラレコ運転診断の申し込み」とお伝えください。



ドラレコ運転診断の様子
(上)前方カメラ
(下)車内カメラ

☎記事について…くらし交通安全課 ☎43-9218

はちとまネットワーク通信

☎政策推進課 ☎43-9248

八戸市と苫小牧市は、平成30年7月に交流連携協定を結び、「はちとまネットワーク」の愛称で、観光、スポーツ、物流・貿易、文化の分野で、連携事業に取り組んでいます。



苫小牧市のイベントを紹介します

苫小牧市の魅力的なロケーションを活かした複合型エンターテインメントイベント「TOMAKOMAI MIRAI FEST」が、今年もウォーターフロントエリアで開催されます。

今回で2回目の開催となる当イベントは、音楽フェスを切り口に、アート、食、未来のテクノロジーなどを取り入れた、幅広い世代の皆さんに楽しんでいただける内容となっています。

当日は、さまざまな有料・無料のコンテンツが用意されていますので、ぜひお越しください。

- 日時 9月2日(土)・3日(日)11時～21時
- 場所 キラキラ公園(苫小牧市入船町3丁目1)

☎(一社)苫小牧観光協会 ☎0144-34-7050



オフィシャル
ウェブサイト



チケット詳細



日頃から災害に備えましょう

9月1日は防災の日

8月30日～9月5日は防災週間です

災害はいつ起こるかわかりません。被害を最小限に抑えるために、日頃からの備えが大切です。「防災の日」を機に、非常持ち出し品の準備や避難場所の確認などを行い、災害に備えましょう。

また、家族で防災について話し合い、災害時の緊急連絡先などについて確認しておきましょう。



ハザードマップはこちら

避難生活に必要なものを準備しましょう

●非常用持ち出し品(一例)

- ▷最低3日分の食料と飲料水
- ▷常備薬 ▷救急用品
- ▷アルコール消毒液 ▷ティッシュ
- ▷マスク ▷体温計 ▷懐中電灯
- ▷携帯ラジオ ▷電池・充電器
- ▷着替え ▷靴・スリッパ ▷タオル など



園防災について…災害対策課 ☎43-9564

ほっとスルメールについて…危機管理課 ☎43-2147

市からの災害情報は「ほっとスルメール」で

地震・気象・火災・防犯などの地域の安全・安心情報を、携帯電話などへEメールもしくはスマートフォンなどのアプリへ通知します。情報はメールおよびアプリ共に同じ内容です。

●携帯電話用

右記の二次元バーコードを読み取り、空メールを送信し、返信メールに従い登録してください。



※迷惑メール設定をしている人は、ドメイン「anshin.city.hachinohe.aomori.jp」のメールが受信できるように設定してください。

●アプリ(iOS版、Android版)

右記の二次元バーコードを読み取るか、アプリ検索サイトで「ほっとスルメール」と検索し、インストールしてください。



Android



iOS

青森県では大雨洪水や土砂災害に備えて情報提供しています

県内の河川の情報をお知らせ

●河川砂防情報提供システム

国・県・気象庁が観測している雨量・河川水位・ダム情報などを確認できます。



●洪水お知らせメール

お住まいの地域の「雨量・水位」などを、携帯電話にメールでお知らせします。「河川砂防情報提供システム」より登録できます。

河川砂防情報提供システム

●「地上デジタル放送」で河川水位情報確認

ご家庭のテレビの「データ放送」で、河川水位情報を確認できます。

操作方法

- ①「NHK総合」にチャンネルを合わせる
- ②テレビのリモコンの「dボタン」を押す
- ③TOPメニューの「防災・生活情報」を選択する
- ④「河川水位情報」を選択する

土砂災害警戒情報をタイムリーにお知らせ

●土砂災害警戒情報メール

お住まいの市町村に「大雨警報」、「土砂災害警戒情報」が発表された場合、携帯電話などにメールでお知らせします。



登録はこちら

●青森県土砂災害警戒情報システム

より細かい区域で示した5段階の危険度情報を確認できます。



青森県土砂災害警戒情報システム

園河川砂防課 ☎017-734-9662 三八地域県民局河川砂防施設課 ☎27-5154

八戸地域広域市町村圏事務組合 議会の紹介



議会は、消防、ごみ・し尿処理、介護福祉に関する予算や条例の審議、決算の認定などを行っており、構成市町村の住民を代表して議論し、住民の声を事業の運営に反映する役割を担っています。議会は年3回(毎年3月、9月または10月および12月)の定例会と、必要に応じて臨時会が開催されます。

議員名簿(6月30日現在)

議員は、構成市町村長および各市町村議会から選出された議員などで構成され、定数は30人です。

組合議会の選挙により、議長には三浦博司議員(八戸市)、副議長には林貢議員(階上町)が就任しています。

八戸市	つちみねなおき はせがわ たなぶひろみ たかはしまさと 土嶺直樹・長谷川ひろゆき・田名部裕美・高橋正人・ あいだもりひとく ほももえ とまへち こみうらひろし 間盛仁・久保百恵・苦米地あつ子・三浦博司・ いしほしあつし ひなたまさお ふじかわゆり みぶやそひる 石橋充志・日當正男・藤川優里・壬生八十博・ とよだみよ やまなみよ いとうのりこ たぢななかゆき 豊田美好・山名文世・伊藤圓子・立花敬之
三戸町	まつおかずひこ えちごさだお 松尾和彦(町長)・越後貞男
五戸町	わかみやけいいち かわむらひろあき 若宮佳一(町長)・川村浩昭

田子町	やまもとほるみ おがたのりお 山本晴美(町長)・尾形憲男
南部町	くどうすけなお やまだけんじ 工藤祐直(町長)・山田賢司
階上町	あらやのりあき はやしみつづ 荒谷憲輝(町長)・林貢
新郷村	よこたけんえつ ほそかわまりこ 横田堅悦(副村長)・細川真理子
おいらせ町	こむかいひととき ひらのとしひこ 小向仁生(副町長)・平野敏彦

園八戸地域広域市町村圏事務組合議会事務局 ☎43-9161

9月23日は「手話言語の国際デー」 手話でつなごう世界をつなごう

市では、平成31年3月に制定された手話言語条例の認識に基づき、「手話は言語」を掲げ、ろう者とろう者以外とが支え合い、共生する地域社会の実現を目指しています。

その取り組みの1つとして、啓発パンフレット「みんなで手話」を発行しています。完成には、八戸市ろうあ協会など関係者の協力や、八戸ライオンズクラブの寄付金など、多方面からご支援をいただきました。

ろう者のことや手話のこと、簡単なあいさつや八戸にちなんだ手話などを紹介しています。手話への理解や普及の第一歩となるよう、市内の公共施設などで配布しています。

市ホームページからも閲覧やダウンロードできますので、ご家庭や職場でぜひご活用ください。

岡障がい福祉課 ☎43-9106



ダウンロードはこちら

市民伝言板

料金の記載がないものは無料です。
掲載内容については、各問い合わせ先にご確認ください。

健康姿勢講座「姿勢とスポーツ」編 要申込

- 日時 9/1(金)18:30 ●場所 水産会館 ●定員 20人
- 講師 井内隆詞(健康科学博士号、(一社)日本姿勢検定協会代表理事)
- 申込 KCSセンター城陽八戸出張所 ☎090-5598-4746(佐々木)

八戸種差海岸フラフェスティバル2023

- 日時 9/3(日)10:00~14:00 ●場所 種差海岸天然芝生
- ※雨天時は南浜公民館 ●内容 八戸市と近郊で活動する9団体のフラダンスチームが、カヒコ(古典フラ)・アウアナ(現代フラ)・タヒチアンダンスなどを発表
- 申込 八戸種差海岸フラフェスティバル ☎090-8613-9768(上井)

-介護現場っておもしろい-

ふくしを学ぼう! 体験講習会 要申込

- 日時 9/7(木)13:30~15:00 ●場所 はちふくプラザねじょう多目的ホール ●内容 無理なく安全に介護現場で役立つ介護技術の基本~移乗介助・ベッド上での起居動作の介助を学ぼう~ ●定員 20人
- 申込 5日前までに青森県福祉人材センター ☎017-777-0012

第8回市民健康セミナー 要申込

- 日時 9/8(金)17:30 ●場所 総合保健センター
- 内容 「安静」が危ない! 1日で2歳も老化する!
- 講師 上月正博(山形県立保健医療大学) ●定員 100人
- 申込 9/1(金)までに八戸市総合健診センター ☎70-5563

青森労災病院 市民公開講座

- 日時 9/9(土)10:00~11:00 ●場所 青森労災病院
- 内容 乳がんについて ●講師 兒玉博之(労災病院第三外科部長)
- 申込 青森労災病院医事課 ☎33-1551

♪おとな子どももみ～んな笑顔になあれ♪ 要申込

- 日時 9/10(日)13:30~15:30 ●場所 YSアリーナ八戸
- 内容 人生を楽しく生きるコツ ●定員 50人
- 申込 あおもりCAPの会 ☎080-3195-5375(田端)

シャレン!で献血(献血会) 要申込

- 日時 9/16(土)13:30~18:00 ●場所 プライフーズスタジアム
- 内容 ヴァンラーレ八戸FCホームゲーム会場内で献血を実施。9/16のゲームに抽選で300人を無料ご招待(要事前申込)。献血協力者にはJクラブ選手サイン入りグッズなどが当たる抽選への応募方法をご案内。
- 申込 9/8(金)までに電話で明治安田生命八戸支社 ☎45-5659(村井)

八戸婦人スポーツクラブ

- 日時 毎週(木)10:00~13:00 ●場所 八戸市体育館
- 内容 バレーボール・卓球・バドミントンを楽しみませんか。初心者から80代まで活動中。随時見学可(高校生以下不可)
- 料金 300円(見学無料) ●持ち物 運動できる服装・シューズ
- 申込 八戸婦人スポーツクラブ ☎28-5851(高野)

視覚障害者パソコン講習会 要申込

- 日時 9/23(土)・24(日)10:00~12:00、13:00~15:00
- 場所 身体障害者更生館(類家) ●内容 パソコン初心者講習、iPad・Phone使い方相談 ●対象 受講当日に会場まで通うことが可能な人(同伴者の同席可) ●定員 各回2人
- 申込 9/16(土)までに電話で青森県身体障害者福祉センターねむのき会館 ☎017-738-5033(寺山・滝本)

羽仁もと子生誕150年記念展

- 日時 9/28(木)~30(土)10:00~16:00 ※30日は12:00まで ●場所 羽仁もと子記念館 八戸友の家
- 内容 八戸が生んだスーパーウーマン・羽仁もと子の業績を紹介。ビデオ上映(羽仁もと子の生涯)、小講習など。30日(土)13:30~公開座談会開催(要申込・参加費あり)。
- 申込 羽仁もと子記念館 ☎24-2232(日・月・木)

八戸工業高等専門学校公開講座 要申込

- 日程 ①9/30(土)9:30 ②10/7(土)9:00 ③10/15(日)・22(日)10:00 ●場所 八戸高専 ●内容 ①マイコンを使ったプログラミング体験 ②メカnoワールド体験塾Aコース ③化学の学校 ●対象 ①小学5年生~中学生(小学生は保護者同伴) ②中学生・中学教員 ③青森県内および岩手県北の小学5年生~中学生 ●定員 ①20人 ②中学生24人、教員随時 ③各日50人 ●受講料 無料(①②は保険料50円別途) ●申込期間 ①9/4(月)~14(木) ②③9/11(月)~25(月) ●申し込みはこちら
- 申込 八戸工業高等専門学校 ☎27-7239

チャイルドラインあおもり 受け手養成講座 要申込

- 日時 10/7~28の各(土)、11/12(日)10:00、13:00(1日2講座、全10回) ●場所 八戸サテライト会場※オンライン(Zoom)受講可 ●内容 電話で子どもの声を聴き、心を受け止める活動の「受け手」を養成
- ※対象や費用についてはお問い合わせください。
- 申込 10/3(火)までにEメールでチャイルドラインひろさき ☎s-ono@shibata.ac.jp(小野)