

今月のお知らせ

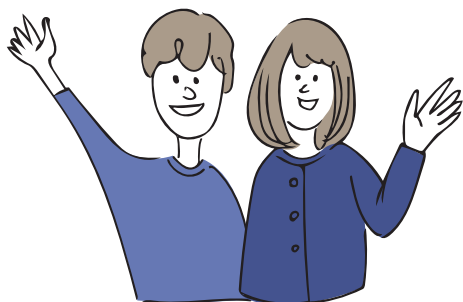

八戸市庁

開庁時間

[月～金] 8:15～17:00

※市民課の一部窓口は18:00まで

[土] 8:15～12:00

※市民課の一部窓口のみ

郵便

郵便番号(〒031-8686)と課名のみで届きます。

電話 0178-43-2111

FAX 0178-45-2077

申 申し込みが必要 **E** メール

問 お問い合わせ先 **ホ** ホームページ

※料金の記載のないものは、すべて無料です。
 ※祝日の振替休日は、(休)と表記しています。
 ※掲載の情報は6月30日現在のものです。
 諸事情によりイベント中止などの可能性があります。

八戸市の人口

		(前月比)
人口	219,363人	↓ 85人
うち男	105,153人	↓ 75人
うち女	114,210人	↓ 10人
世帯数	110,233世帯	↑ 55世帯
出生	116人	↑ 16人
死亡	241人	↓ 37人

※5月末現在。外国人住民を含む。
 出生・死亡は5月届出分

募集

縁結び^{したい}登録者募集中



町内やご近所の独身者・親御さんに婚活情報を伝え、結婚したい人を応援する取り組みです。

- 活動内容 市からの婚活イベント情報を町内やご近所の結婚に興味のある人に配布
 - 対象 次の全てを満たす人
 - ▷市内在住で20歳以上
 - ▷町内会に加入している
 - ▷結婚相談や紹介を職業としていない
 - ▷町内会長の推薦がある
- ※申込方法についてはお問い合わせください。
 子育て支援課 ☎43-9342

8エコ大作戦 エコアイデア大募集



ごみの減量や食品ロス削減の普及啓発のため、8エコ大作戦の一環として、エコレシピ&エコネタを募集しています。毎日続けられるエコな取り組みをみんなで考え、実践していきましょう。審査の結果、グランプリに輝いたアイデアには賞品を進呈します。



- 対象者 市内に在住または通勤・通学している人
- ※詳しくは市ホームページをご覧ください。
 環境政策課 ☎43-9362

森林整備および緑化推進活動への助成金交付団体募集



- 対象者 構成員が5人以上かつ八戸市民が含まれている団体
- 対象活動
 - ▷市内で行われるもの
 - ▷市民に対し緑化推進の効果

が認められるもの
 ▷特定の個人および団体の利益目的ではないもの

- 助成金額 事業費の2分の1または5万円のいずれか低い額
- 申** 問6年1月31日(水)までに市緑化推進委員会(農林畜産課内)
 ☎43-9052 ☎46-5697

シンボルツリー保全活動助成金交付団体募集



- 対象者 シンボルツリーの所有者または団体
 - 対象樹木
 - ▷樹種、樹齢、大きさ、経歴などが貴重で、地域に親しまれているもの
 - ▷市内の公共用地または公共性が高いと認められる土地に生育しているもの
 - ▷法令などの規定により、保存樹、保存樹林などの指定を受けているもの
 - 対象活動
 - ▷樹木調査(樹勢、病気の有無の調査など)
 - ▷樹勢回復(薬剤散布・施肥など)
- 助成金額 事業費の2分の1または5万円のいずれか低い額
申 問6年1月31日(水)までに市緑化推進委員会(農林畜産課内)
 ☎43-9052 ☎46-5697

八戸市文化賞等候補者募集



- 対象者 市民または市内の団体のほか、市にゆかりがある人で、市の文化の向上発展に貢献した人
- 分野 芸術、学術(人文科学・社会科学・自然科学)、地域文化(民俗芸能・民俗行事)
- 表彰基準
 - ▷文化賞…60歳以上で、20年以上にわたり市の文化向上に貢献した人など

▷文化奨励賞…4年8月1日～5年7月31日に優れた業績をあげ、将来その活躍が期待される人

※詳しくは募集要項をご覧ください。

●表彰時期 11月初旬

☎7月20日(木)～8月31日(木)

に必要書類を直接提出

☎文化創造推進課 ☎43-9156

第60回八戸市美術展 出品作品募集



9月に開催する第60回八戸市美術展の出品作品を募集します。出品要項など、詳しく



はホームページをご覧ください。

●受付日時 8月21日(月)～24日(木)10時～18時

●募集部門 書・洋画・日本画・工芸美術・写真

☎☎八戸市文化協会事務局(番町)

☎43-1149

八戸市美術館貸出施設 利用希望者説明会



6年10月～7年3月に貸出施設の利用を希望する人へ説明会を開催します。詳しくはホームページをご覧ください。

●日時 8月27日(日)10時30分～12時

●場所 美術館1階スタジオ

●内容 貸出施設や料金、貸し出しスケジュールについて

県営住宅入居者募集

団地名	戸数	階	間取り
多賀台	2	平屋	2LDK
白銀台	1	1	3LDK
河原木	2	1・3	3K
白山台	1	3	3DK

※白銀台団地の一部、河原木団地の一部は常時募集中

●募集期間 8/1(火)～10(木)

※通常は(土)(日)(祝)休業ですが、8/5(土)は営業します。

●募集条件 3Kは单身または2人以上の世帯、2LDK・3DKは2人以上の世帯、3LDKは3人以上の世帯

●募集戸数 7/20(木)確定・申込書類配布開始

●選考方法 申込多数の場合は公開抽選(8月末)

●家賃 月額12,500円～37,200円程度

●入居予定日 10/1(日)

●部屋の事前公開 7/27(木)

☎☎(株)東北産業(下長四丁目)

☎20-4002

●定員 50人(先着順)

☎☎美術館 ☎45-8338

青森県明るい選挙啓発ポ スターコンクール作品募集



●対象 小学生～高校生(1人1点、自作のもの)

●画材 自由(絵の具材料の他、紙や布なども可)

●サイズ 四ツ切(54.2cm×38.2cm)、八ツ切(38.2cm×27.1cm)またはそれに準ずる大きさ

☎☎8月29日(火)までに選挙管理委員会

☎43-9167

市営住宅入居者募集

団地名	戸数	階	間取り
三島	2	2・3	3DK
白銀いかずち	1	平屋	2LDK
坂ノ上	2	1・2	3DK
緑ヶ丘	1	1	3K(单身可)
居合	1	2	3K(单身可)
石手洗	2	2・3	3DK
旭ヶ丘	1	1	1LDK(单身可)
	4	2・3	2LDK(※)
白銀台	3	2	2LDK(※)
多賀台	1	2階建	3LDK(3人以上)
是川一丁目	1	平屋	1LDK(单身可)
西道	1	1	2DK(单身可)
河原木	1	2	3K(单身可)
	2	3	3DK
松園町	2	3	3DK
岬台	3	1・4	3DK(※)
八重坂	2	3	3DK(单身可)
日計	3	1・2	3DK(※)
類家南	3	1・3	3DK(※)
白山台ヒルズ	2	2階建	3LDK(3人以上)
番町ヒルズ	1	6	1LDK(2人以上)

※南郷地域および新型コロナウイルス感染症拡大の影響に伴う解雇などの人限定の住宅は随時募集中

●募集期間 7/20(木)～8/10(木)〈(土)(日)除く〉

●募集条件 单身申し込みは条件有り。世帯人数により申込制限のある住宅有り。(※)は優先入居(障がい者・母子父子・多子・高齢者世帯など)有り。

4年7月から、市営住宅に同居できる者に同性パートナーが追加されました。詳しくはお問い合わせください。

●申込戸数 1世帯1戸

●選考方法 申込多数の場合は抽選

●家賃 入居する部屋や世帯の人数、収入などにより異なる

●入居予定日 10/1(日)

●部屋の事前公開 7/26(水)～28(金)

☎☎清掃テクノ・東北産業グループ(市庁別館9階建築住宅課内) ☎73-5045

市職員募集(障がい者、短大・高校卒程度ほか)



- 試験日 ▷障がい者ほか 9月17日(日) ▷短大・高校卒程度ほか 9月24日(日)
 - 試験案内 人事課、市庁本館・別館案内、南郷事務所、各市民サービスセンターで配布(市ホームページからダウンロード可)
※詳細は8月3日(木)から配布予定の試験案内で発表
- 申問人事課 ☎43-9227

消防職員募集



- 試験日 9月17日(日)
- 採用予定人員
▷消防士A(大学卒)2人程度
▷消防士B(短大・高校卒)3人程度

程度
※詳しくはホームページをご覧ください。
申問7月24日(月)～8月14日(月)に消防本部総務課
☎44-2132 ☎44-1196

青森県ふるさとの水辺サポーター募集



- 対象者 年1回以上、一定区間(200m～500m)の河川・海岸で清掃や除草などの美化活動を2年以上継続できる10人以上の団体
- 支援内容
▷ごみ袋、軍手などの提供や集めたごみの処理
▷団体名を記した看板の設置
▷ボランティア保険への加入

申問申込書を三八地域県民局河川砂防施設課 ☎27-5154

暮らし

年金相談・手続きはご予約を



- ご連絡の際は、基礎年金番号が分かるものをご準備ください。
- 予約期間 相談希望日の1か月前～前日
 - 予約受付専用電話(ナビダイヤル) ☎0570-05-4890
 - 受付時間 8時30分～17時15分
※土・日・祝日・年末年始を除く
- ☎国保年金課 ☎43-9079
八戸年金事務所お客様相談室 ☎44-1742(案内1→2)

無料

8月の各種相談

☎市民相談室(くらし交通安全課内) ☎43-2111(内線2553、2554)

相談名に **要申込** がある場合は、事前申し込みが必要です。それ以外は、当日8時15分から窓口(先着順)と、10時から電話で受け付けます(⑩は窓口のみ)。なお、法律相談は、申し込み受け付け開始直後から電話が混み合い、すぐに定員に達することがあります。

場所 ①～⑩くらし交通安全課(別館7階)、⑪南郷事務所(第3会議室)

記号の説明 ☎ 電話による相談 人 面談による相談 **市民** 対象は八戸市民のみ

	相談名	相談方法	日時	相談員
①	一般相談	☎ 人	平日の8:15～17:00	市職員
②	人権相談	人	8/2・9・23・30の各(水)9:00～12:00、13:00～16:00	人権擁護委員
③	行政相談	人	8/3・10・17・24・31の各(木)13:00～15:00	行政相談委員
④	税務相談 市民	人	8/7(月)13:00～16:00(1人20分程度) 先着8人	税理士
⑤	法律相談 要申込 市民	人	8/10(木) 申し込みは8/8(火)8:30から電話で先着5人 8/25(金) 申し込みは8/23(水)8:30から電話で先着5人 各日13:00～16:00(1人30分程度) ※裁判・調停など係争中の人は除く	弁護士
⑥	司法書士相談 市民	人	8/18(金)・28(月)13:00～16:00(1人30分程度) 先着5人	司法書士
⑦	行政書士相談 要申込 市民	人	8/22(火)13:00～16:00 申し込みは8/9(水)・10(木)に電話で	行政書士
⑧	公証人相談	人	8/22(火)9:00～12:00	公証人
⑨	土地家屋調査士相談 (不動産の表題登記や土地の境界に関することなど)	人	8/1(火)13:00～16:00	土地家屋調査士
⑩	不動産相談 (不動産の売買や賃貸に関することなど)	人	8/8・29の各(火)13:00～16:00	宅地建物取引士
⑪	人権相談(南郷地区)	人	8/8(火)9:00～12:00	人権擁護委員

相談名	日時・場所	相談内容	問い合わせ先
遺言・相続等に関する無料相談会	8/23(水)13:30～15:30 はちふくプラザねじょう	●内容 遺言・相続・成年後見制度などに関する相談に行政書士がお答えします。	☎コスモス成年後見サポートセンター青森県支部 ☎017-742-1128

「オオハンゴンソウ」の 駆除にご協力を



7月から11月頃に黄色の花を咲かせるオオハンゴンソウは、「特定外来生物」に指定されています。

最近では八重咲の花も見られ、草丈は1mから3m、葉の表面はざらざらしていますが、茎は白っぽくざらつきはありません。

このような植物に対し、「水や肥料を与える」「根がついた状態の植物や種を持ち運ぶ」「種をまく」などの行為は禁止されています。自宅の敷地内で発見した場合は、生息域の拡大を防ぐため駆除にご協力ください。

駆除する時は、根ごと抜き取り、必ず枯れさせた後ごみ袋に入れ、袋の口元をしっかりと結んで燃やせるごみとして処分してください。

固環境政策課 ☎43-9265

八戸駅のバス・タクシープール、 バスターミナルへの一般車両 の進入は禁止です



送迎などで八戸駅を利用する場合は駐車場を、降車のみの場合は、西口広場駐車場内と東口タクシープール隣の降車専用レーンをご利用ください。

降車専用レーンは駐車禁止です。同乗者を降ろしたら速やかに発車しましょう。

※西口・東口広場駐車場は、送迎用として30分までは無料ですが、30分を過ぎると駐車料金に上限がありませんのでご注意ください。

固都市政策課 ☎43-9420

民間賃貸住宅を活用した 住宅セーフティネット制度 のお知らせ



賃貸住宅の空き室などをお持ちの家主さんと、住宅確保が必要な高齢者・低所得者・子育て世帯などをつなぐ制度です。

【賃貸住宅の家主】

●物件の登録方法

「セーフティネット住宅情報提供システム」から電子申請してください。住宅確保要配慮者専用の住宅とするための改修工事を行う場合は、費用の一部を国が補助します(条件あり)。

【住宅確保が必要な人】

●登録物件の検索

セーフティネット住宅情報提供システム専用ウェブサイトをご覧ください。

●居住支援法人に相談

円滑に入居するための情報提供や相談、援助などを行います。

固建築住宅課 ☎43-9109

飲酒運転は絶対に やめましょう



八戸市では平成29年7月1日に「八戸市飲酒運転を根絶するための社会環境づくり条例」を施行しました。飲酒運転根絶のために、日頃から次のことを守りましょう。

▷飲酒運転をしない(飲酒後の移動にはタクシー・運転代行を利用する)

▷飲酒運転を行うおそれのある者に対し車両を提供しない

▷飲酒運転を行うおそれのある者に対し酒類を提供し、または飲酒を勧めない

▷飲酒運転をする者の車両に同乗しない

固くらし交通安全課 ☎43-9218

布団の処分や点検を口実に した強引な訪問販売に注意!



「処分してもいい布団はないか」「無料で布団を点検します」などを口実に、言葉巧みに布団の購入やリフォームの契約を迫る悪質な手口の相談が後を絶ちません。

訪問販売での契約は、クーリング・オフや契約の取り消しができる場合がありますので、「おかしいな」「困ったな」と思ったら、すぐに八戸市消費生活センターにご相談ください。



固くらし交通安全課 ☎43-9216

広告

**防災行政無線を用いた
「放送試験」を行います**



- 日時 8月23日(水)11時ごろ
- 放送内容 開始のチャイム音
→「これは、Jアラートのテストです」を3回繰り返す→「こちらは、ぼうさいはちのへです」→終了のチャイム音

固危機管理課 ☎43-2147

**魚菜小売市場
お盆期間中の臨時開場**



JR陸奥湊駅前の八戸市魚菜小売市場は、毎週(日)と毎月第2(土)が定休日ですが、8月12日(土)・13日(日)は臨時開場しますので、どうぞご利用ください。

- 営業時間 3時～14時頃
(鮮魚・刺身店は11時頃閉店)
- 固水産事務所 ☎33-2115

**八戸市奨学金の償還を
猶予します**



新型コロナウイルスの影響により失業した人、または事業等に係る収入が新型コロナウイルスの影響を受ける前に比べて20%程度減少した人に対し、今年度中に償還期日が到来する償還金を6年3月31日(日)まで猶予します。

- 受付期間
償還月の10日(必着)までに申請すると当該償還月から猶予
- 固学校教育課 ☎43-9457

**八戸市民保養所「洗心荘」
営業終了のお知らせ**



洗心荘は、昭和61年の開設以来、多くの皆さんにご利用いただてきましたが、施設運営に多くの課題を抱えていることから、6年3月下旬をもって営業を終了することとなりました。

市民の皆さんには、長年にわたりご利用いただきましたことに心よりお礼申し上げますとともに、ご理解いただきますようお願いいたします。なお、日帰り入浴や格安宿泊プラン、国民健康保険加入者などへの宿泊助成など、営業終了までこれまでどおり継続します。皆さんのご利用をお待ちしています。

- 固運営に関すること…福祉政策課 ☎43-9258
- 利用・予約に関すること…八戸市民保養所「洗心荘」(十和田市) ☎0176-74-2146

**地籍調査した地域の成果
を法務局に登録しました**



- 登記完了地域
大字十日市字押口、字上赤坂、字小山、字留流
- 固道路維持課 ☎43-9405

平和を祈り黙とうを



8月6日は広島に、8月9日は長崎に原爆が投下された日です。当日は黙とうをささげ、原爆死没者の冥福と世界の恒久平和を祈りましょう。

また、今年は戦後78年目に当たります。8月15日の終戦記念日には、戦争で亡くなられた人々を追悼するとともに、平和を祈念して、黙とうをささげましょう。

固危機管理課 ☎43-2147

**8月は「道路ふれあい月間」
8月10日は「道の日」**



- 車道の鋼板撤去にご協力を
道路に鋼板や木材などを置いていると、清掃業務に支障を来すほか、歩行者や自転車などの通行に非常に危険です。事故防止のため、鋼板などは撤去し、申請の上、切り下げ工事を行ってください(工事費用は申請者が負担)。

- 固国道…八戸国道出張所 ☎28-1613
- 県道…三八地域県民局地域整備部 ☎27-5111
- 市道…道路維持課 ☎43-9117

広告

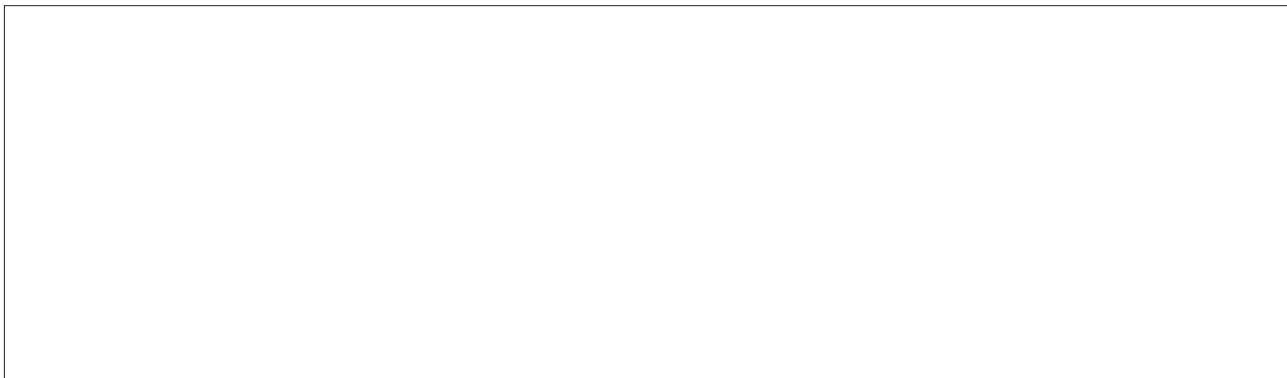

ルールを守って 楽しい花火



花火による火災や事故をなくすために、次のことに注意しましょう。

- ▷花火に書いてある遊び方をよく読み、大人と一緒に遊ぶ
- ▷花火を人や家に向けたり、燃えやすい物のある場所で遊んだりしない
- ▷衣服に火がつかないように注意する
- ▷風の強いときは、花火遊びはしない
- ▷たくさんの花火に一度に火をつけない
- ▷正しい位置に安全な方法で点火する
- ▷遊び終わった花火や途中で消えた花火は水につける



☎消防本部予防課 ☎44-2133

河川に油や化学薬品などが流れ出す水質事故を防止しましょう



ホームタンクの給油バルブの閉め忘れや農業機械類の燃料漏れなど、ちょっとした不注意が水質事故につながるので気をつけましょう。万が一、水質事故が起きた場合、処理対策の費用は原因者の負担となります。

☎県河川砂防課

☎017-734-9662

三八地域県民局河川砂防施設課

☎27-5154

県が管理する河川内樹木の自己伐採と利用の申し込み



県が管理する河川内に繁茂する雑木を自己伐採したい人や、伐採した雑木を利用したい人はご連絡ください。

☎☎申込書を三八地域県民局河川砂防施設課 ☎27-5154

雇用

出稼ぎに行く人へ 出稼労働者手帳を交付



出稼労働者手帳は、出稼ぎ先で労働災害や賃金トラブルが起きた場合や、失業の認定を受けの際に大切な証明として役立ちます。産業労政課、南郷事務所、各市民サービスセンターで交付を受けられます。

☎産業労政課 ☎43-9038

八戸市無料職業紹介所 をご利用ください



企業の人材確保と求職者の早期就職を支援します。

●日時 平日8時15分～17時

※祝日・年末年始除く

●場所 産業労政課

●取扱業務

- ▷求人・求職…八戸圏域内事業所の求人登録・紹介、八戸圏域内事業所へ就職を希望する求職者の求職登録・紹介
- ▷職業相談…雇用アドバイザーによる就職などに関する

個別相談(9時～16時)
※求人・求職情報はウェブサイト(八戸都市圏ジョブ市場)でも登録・閲覧可
☎産業労政課 ☎43-9038

公共職業訓練「住宅建築施工科」9月期受講生訓練見学説明会



- 日時 8月7日(月)10時～12時
 - 場所 青森職業能力開発促進センター八戸実習場(類家)
 - 内容 建築CADなど訓練の概要説明、実習場見学など
- ☎☎青森職業能力開発促進センター八戸実習場 ☎73-5535

求職者支援訓練「税理士補助養成科」受講生募集



- 日時 9月26日(火)～6年3月25日(月)9時10分～15時50分
 - 場所 (有)ビジネスマインド根城校
 - 定員 10人
 - 受講料 無料(テキスト代別途)
- ☎☎8月29日(火)までにハローワーク八戸 ☎22-8609

八戸への移住・就業を支援します



【移住支援金支給事業】

- 対象者 八戸市へ移住した、東京23区に在住または通勤していた人で、
▷市内で就業する人
▷移住元の業務を引き続きテレワークで実施する人
▷起業支援金の交付決定を受

職業訓練センター受講者募集

☎☎八戸地域職業訓練センター ☎46-3360

	エクセル初心者コース	ワード3級検定コース	ワード応用コース
開講日	8/9(水)～9/14(木)	8/18(金)～9/14(木)	8/21(月)～9/20(水)
時間	9:00～12:00	13:30～16:30	18:30～21:00
定員	10人	10人(ワードの基本操作ができる人)	10人(ワードの基本操作ができる人)
受講料	9,600円(テキスト代別途)	10,800円(テキスト代別途)	8,400円(テキスト代別途)
窓口申込	8/3(木)まで	8/7(月)まで	8/8(火)まで
電話申込	8/1(火)まで	8/3(木)まで	8/4(金)まで

けた人

- 交付金額 ▷ 単身世帯 60万円
▷ 2人以上世帯 100万円※18歳未満(5年4月1日時点)の子どもと移住する場合は、1人につき30万円(4年4月2日～5年3月31日に転入の世帯)または100万円(5年4月1日以降転入の世帯)を加算

● 対象となる就業

- ▷ 青森県が行うマッチングサイト「Aomori Job」が移住支援金対象として掲載している求人に就業
- ▷ プロフェッショナル人材事業または先導的人材マッチング事業で就業

● 申請期限 12月28日(木)

【ほんのり温ったか八戸移住計画支援事業】

- 対象者 UIJ ターン就職を希望する若者や子育て世帯(移住支援金支給対象者と北東北3県からのUIJ ターンは対象外)

● 交付金額

- ▷ 移住引越費用 上限10万円(子育て世帯は上限20万円)
- ▷ 賃貸住宅家賃 3万円(ひとり親は4万円)
- ▷ 学用品等 4万円

※詳しくはお問い合わせください。

申問産業労政課 ☎43-9038

✉ sangyo@city.hachinohe.aomori.jp



広告



税金

8月の納付 【納期限】 8/31

国民健康保険税(第2期)
市県民税(第2期)

■ 納税相談

【夜間窓口】8/22(火)17:00～19:30
【延長窓口】毎週(月)(金)18:00まで
※(祝)を除く

固収納課

☎43-9173、43-9174、43-9175

介護保険料(第2期)
後期高齢者医療保険料(第2期)

新型コロナウイルス感染症の影響により、収入が減少した被保険者の令和4年度分の介護保険料で、納期限が令和5年4月1日以降の保険料は、申請により減免となる場合があります。

保険料の納付には、納め忘れのない口座振替がおすすめです。

固介護保険課 ☎43-9285

国保年金課 ☎43-9065

国民健康保険税の減免

新型コロナウイルス感染症の影響により、次の要件を満たす人は、申請により国民健康保険税が減免となる場合があります。

● 減免となる保険税

令和4年度の保険税で、令和4年度末に資格を取得したことにより、令和5年4月1日～令和6年3月31日に納期限が設定されているもの
※申請には収入を証明する書類が必要

● 対象者

- ① 主たる生計維持者が死亡、または重篤な傷病を負った世帯の人 ⇒ **全額免除**
- ② 主たる生計維持者の収入減少が見込まれ、所得額などの要件に該当する世帯の人 ⇒ **一部減免**

※詳しくはお問い合わせください。

● 申請期限 12月28日(木)

申問収納課 ☎43-2164

市民税・県民税を公的年金から特別徴収(天引き)します



65歳以上で対象となる人の公的年金にかかる市民税・県民税は、年金からの特別徴収(天引き)となり、これまで給与から特別徴収されていた人も年金からの特別徴収に変更となります。

なお、65歳未満の人で、給与所得にかかる市民税・県民税と、公的年金にかかる市民税・県民税を合わせて、給与から特別徴収している人は、給与からの特別徴収税額の通知に含め、税額をお知らせしています。

固住民税課 ☎43-9232

令和4年分の申告がまだの人は市民税・県民税の申告が必要です



国民健康保険の税額や各種手当・行政サービスの負担額の基礎になるため、まだ申告が済んでいない人は申告が必要です。

また、昨年中の収入が非課税所得(遺族年金・障害年金・雇用保険など)のみの人や、同一世帯者の税法上の扶養になっていない18歳以上の人でも、申告が必要な場合があります。

住民税課で随時申告を受け付けていますが、該当すると思われる人には申告用紙を送付しますので、郵送による申告にご協力ください。

固住民税課 ☎43-9232

7月4日(火)発売!!
1枚300円
この宝くじの収益金は市町村の明るく住みよいまちづくりに使われます。
公益財団法人青森県市町村振興協会

個人事業税の納付



個人事業税は、物品販売業、請負業、不動産貸付業、医業、理容業などの事業を営む個人に対し、前年中の所得をもとに課税される県の税金です。

- 第1期分納期限 8月31日(木)
※原則として8月と11月の2期に分けて納付
- 納付方法 8月中旬に送付される納税通知書により金融機関

やコンビニなどで納付
☎三八地域県民局県税部
☎27-5111(内線210)

消費税のインボイス制度 説明会開催



制度の概要や留意点について、説明会を開催します。また、説明会終了後に登録要否相談会を実施します。

- 日時 8月24日(木)
①10時～11時 ②14時～15時

- 場所 八戸税務署2階第一会議室
- 定員 各回40人
- ※②は消費税の仕組みから知りたい方向け
- ☎8月17日(木)までに電話で申し込み
- ☎八戸税務署法人課税第一部門
☎43-0145

お盆期間中のごみの収集

☎清掃事務所 ☎27-4511

日	月	火	水	木	金	土
8/6	7	8	9	10	11	12
13	14	15	16	17	18	19

8月14日(月)～16日(水)は**通常どおり**ごみを収集します。
8月11日(金・祝)は**ごみを収集しません**のでご注意ください。

※ごみは、必ず**朝8時**(早朝収集地区は6時30分)までに出してください。収集は1日1回です。
収集後に出したごみは収集しません。

市営バスのお盆期間中の運行のお知らせ

☎運輸管理課 ☎25-5141
ホームページはこちら



お盆期間中は日曜・祝日の時刻表で運行

8月13日(日)～16日(水)の4日間は、日曜・祝日の時刻表で運行します。

8月13日(日)～15日(火)の3日間は東霊園行きの直通バスを運行

● 運行時刻(主な停留所の時刻)

〈中心街方面から〉小中野～上柳町～労災病院前経由

中心街発 (八日町)	上柳町	東霊園着	東霊園発	上柳町	中心街着 (朔日町)
13:40	13:52	14:02	14:16	14:27	14:40
14:10	14:22	14:32	14:52	15:03	15:16
14:50	15:02	15:12	15:36	15:47	16:00
15:24	15:36	15:47	16:17	16:28	16:41

〈鮫方面から〉砂森～労災病院前経由

鮫小学校 通発	労災 病院前	東霊園着	東霊園発	労災 病院前	鮫小学校 通着
13:15	13:22	13:26	14:00	14:04	14:13

※今年度の「鮫方面から」東霊園行きの臨時便は1便ですが、鮫方面から東霊園を経由する既存の便もありますので、そちらもご利用ください。



● 主な停留所からの運賃

▷中心街(八日町)から 大人320円、小人160円 ▷鮫小学校通から 大人220円、小人110円

お盆期間中は交通事故防止のため、東霊園内通路(墓所まで)への車両の乗り入れを禁止します

車で来園する場合は、正門側・裏門側の駐車場を利用できますが、大変混み合いますので、できるだけバスをご利用ください。ただし、お身体の不自由な人などは、その限りではありません。

※お参り後の供え物は、カラスなどに荒らされますので、持ち帰りにご協力ください。

☎市民課 ☎43-9193 ☎東霊園管理事務所 ☎31-3725

市営バス全線が一日乗り放題!「エコパスポートシリーズ」販売中!

夏休み・冬休み・春休みの期間中、えんぶりの日にバスをお得に利用できる乗車券を販売しています。※すべて紙の券で販売

- 券 種
 - ▷こども探検エコパスポート(小学生対象・1枚100円)
 - ▷J・エコパスポート(中学生対象・1枚300円)
 - ▷親子DE探検エコパスポート(小学生とその保護者の2人が対象・1枚600円)
- 販売場所 旭ヶ丘営業所、はっち・ラピア各インフォメーション、はちのへ観光案内所

☎運輸管理課 ☎25-5141

まちなかストリートデザイン実証試験に伴う車線数減少にご理解・ご協力を

道路空間の利活用方法などを検討する「まちなかストリートデザイン実証試験」のため、中心街の一部で車線数が減少します。市民の皆さまへ大変ご迷惑をおかけしますが、ご理解とご協力をお願いいたします。

- **規制区間** 国道340号 廿三日町交差点～三日町交差点
- **実施期間** 8月29日(火)8時～9月12日(火)17時
- **実施内容**
 - ▷規制した車道に歩道と連続した休憩スペースを設置
 - ▷試験的にキッチンカーや露店などが出店し道路の利活用方法を検証
 - ▷車線減少による交通への影響を調査

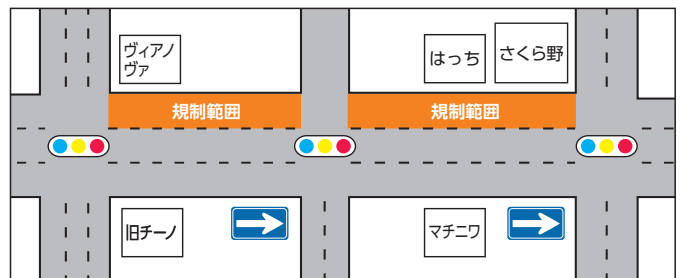

- ※路線バスは通常どおり運行します。
- ※規制範囲の一部に停車帯を設けます。

市ホームページはこちら
 固まちづくり推進課 ☎43-9426



証明書などの取得はコンビニ交付が便利！

固市民課 ☎43-2136

マイナンバーカードを使い、全国のコンビニエンスストアに設置されているマルチコピー機により、住民票の写しなどの各種証明書を取得できる「コンビニ交付サービス」があります。市庁窓口に行かなくても最寄りのコンビニで証明書を取得できる大変便利なサービスです。

- **利用時間** 6時30分～23時 ※システムメンテナンス日を除く
- **利用できるコンビニなど** 全国のセブンイレブン、ローソン、ファミリーマート、セイコーマート、ミニストップ、イオンリテール、イオン東北(旧マックスバリュ東北)、ユニバース

取得できる証明書		手数料
住民票の写し	八戸市に住民登録がある本人または同一世帯の人の現在の住民票 (本籍・続柄の記載選択可能。住民票コードやマイナンバーは記載できません。)	300円
印鑑登録証明書	八戸市で印鑑登録している人のみ	300円
戸籍証明書	八戸市に本籍がある本人または同一戸籍の人の現在の謄本(抄本)(除籍や改製原は取得不可) ※戸籍の届出受理後、コンビニでの取得には1週間程度かかります。	450円
戸籍の附票の写し	※八戸市に本籍がある人で住所が市外の人が戸籍証明書を取得するには、初回のみマルチコピー機かパソコンで利用登録が必要です。登録完了まで3～5営業日程度かかります。	300円

小中野・江陽地区 プラスチック分別回収実証事業の結果報告

ご協力いただきありがとうございました！

昨年10月から12月にかけて、小中野・江陽地区の皆さんを中心にご協力いただき回収したプラスチックを、東京鉄鋼(株)八戸工場にてリサイクルする実証事業を行いました。



- **回収量** 計1,450kg (500lのポリ袋100袋以上)
- **事業の結果** 東京鉄鋼(株)では、工程上特に問題なく処理が可能であり、完成したカーボン(炭)の品質も問題なく、還元剤として使用可能であることを確認しました。また、可燃ごみとして収集し、焼却している現在の処理方法と比較し、**費用は6.3%増加するものの、二酸化炭素排出量が1.9%削減できる**ことが確認されました。



今後の予定・・・

今回得られた課題の解決に向けた検討や関係者との協議を進め、八戸地域ならではのプラスチックリサイクル事業の実現を目指します！

詳しくはこちら
 固環境政策課 ☎43-9362



八戸市次世代エール商品券「購入チケット」送付先の変更についてお知らせください

八戸市次世代エール商品券実行委員会では、地域の消費喚起と子ども・若者支援を目的とした八戸市次世代エール商品券を発行します。

9月上旬に、購入対象者の世帯主へ商品券を購入する際に必要となる「購入チケット」を送付する予定です。特別な事情により住民登録の住所地とは異なる住所地に「購入チケット」の送付を希望する場合はご連絡ください。

●購入対象者 次のいずれにも当てはまる人

- ▷令和5年4月1日時点で八戸市に住民登録のある人
- ▷生年月日が平成13年4月2日以降の人

●販売内容

- 1口**15,000円分の商品券**を**10,000円**で、対象者1人あたり1口販売

●受付期間 **7月21日(金)～8月10日(木)17時(厳守)**

※住民登録の住所地に送付を希望する人は連絡不要です。

※具体的な購入方法など商品券の詳細は、後ほど購入対象者の世帯主に送付する案内文書をご覧ください。

固実行委員会事務局(商工課)
TEL43-9242 FAX43-2146

障がいのある人のための手当があります

固障がい福祉課 TEL43-9106 FAX22-4810

それぞれの手当に該当する障がいの程度は、政令などで定められています。詳しくはお問い合わせください。

	特別障害者手当	障害児福祉手当	特別児童扶養手当
対象者	身体または精神に重度の障がいがあり、日常生活において、 常時特別な介護を必要とする状態にある20歳以上の在宅の人	常時介護を必要とする状態にある20歳未満の在宅の人	身体または精神に重度・中度の障がいのある20歳未満の児童を家庭で監護・養育している父母など
支給制限	▷施設に入所しているとき ▷3か月を超えて入院しているとき	児童が児童福祉施設などに入所しているとき	▷児童が児童福祉施設などに入所しているとき ▷児童が障がいを支給事由とする公的年金を受けられることができる
所得制限	受給者もしくはその配偶者または扶養義務者の所得が所得制限限度額を超える場合は、手当は支給されません。		
支給額	月額27,980円	月額15,220円	1級(重度)月額53,700円 2級(中度)月額35,760円
支払方法	2月・5月・8月・11月の各月8日(年4回)		4月・8月・11月の各月11日(年3回)
	※支払月の前月分までの手当が指定金融機関の口座振込により支払われます。 ※支払日が(土)(日)(祝)の場合はその前の金融機関の営業日となります。		

八戸地域広域市町村圏事務組合 ごみ・し尿の処理状況



八戸清掃工場では可燃ごみを、八戸リサイクルプラザでは不燃ごみ、粗大ごみ、資源ごみを処理しています。また、八戸リサイクルプラザでは家具などの再生品を提供したり、廃油からの石けん作りなどのリサイクル体験教室を行っています。

八戸環境クリーンセンターでは、し尿・浄化槽汚泥の効率的、安定的な処理を行い、公共用水域の水質保全と快適な生活環境の保全に努めています。

地域名	ごみ処理量(t)				し尿処理量(kL)			
	可燃ごみ		不燃ごみ・粗大ごみ・資源ごみ		し尿		浄化槽汚泥	
	R3年度	R4年度	R3年度	R4年度	R3年度	R4年度	R3年度	R4年度
八戸市	66,824	64,047	12,489	12,367	26,913	26,096	50,641	51,393
南部町(旧福地村区域)	1,180	1,168	318	282	458	478	2,821	2,624
階上町	2,957	2,933	726	740	2,378	2,324	5,007	5,252
計	70,961	68,148	13,533	13,389	29,749	28,898	58,469	59,269

固八戸清掃工場 TEL27-1351 八戸リサイクルプラザ TEL70-2396 八戸環境クリーンセンター TEL28-1919

令和6年度からの指定管理者募集

指定管理者制度について…行政管理課 ☎43-2150
各施設について…各担当課へ



指定管理者制度とは、市が設置した公の施設の管理運営を、民間事業者やNPO法人などに代行してもらう制度です。民間事業者などが持つ多様な人材やノウハウを活用し、住民サービスの向上を目的として、市では令和5年4月1日現在で135の施設に導入しています。

令和6年4月からの指定管理者を公募する施設は次のとおりです。

施設名称	施設数	期間(年)	担当課	問い合わせ先
グリーンプラザなんごう、南郷そば振興センター、ジャズの館南郷	3	5	南郷事務所	☎82-2113
水産科学館	1	5	観光課	☎43-9536
文化教養センター南部会館	1	5	文化創造推進課	☎43-9156
公会堂、市公民館、南郷文化ホール	3	5		
更上閣	1	5	スポーツ振興課	☎43-9159
長根公園および有料公園施設ほか10施設	11	5		
南郷体育館ほか9施設	10	5		
多賀多目的運動場	1	5		
市民の森不習岳	1	5	農林畜産課	☎43-9052
水産会館	1	5	水産事務所	☎33-2115
総合福祉会館	1	5	福祉政策課	☎43-9258
老人いこいの家(5施設)、老人福祉センター馬淵荘	6	5	高齢福祉課	☎43-9104
南郷デイサービスセンター、老人福祉センター南郷	2	5		
身体障害者更生館	1	5	障がい福祉課	☎43-9106
児童館(15施設)	15	5	子育て支援課	☎43-9342
中央駐車場	1	5	都市政策課	☎43-9420
こどもの国、八戸植物公園	2	5	公園緑地課	☎43-9141
史跡根城の広場	1	5	博物館	☎44-8111

●対象者 法人、その他団体(個人不可) ●募集要項 7月20日(木)に市ホームページに掲載(各担当課でも配布)
※説明会への参加が応募条件となっている施設もありますので、市ホームページでご確認ください。

市民伝言板

料金の記載がないものは無料です。
掲載内容については、各問い合わせ先にご確認ください。

マチナカ公開講座

- 日程 ①8/2(水)②26(土)③31(木)
- 時間 ①③18:00②13:30 ※各日1時間30分
- 場所 ばんらぼ(番町) ●内容 ①葛飾北斎「富嶽三十六景 神奈川沖浪裏」のヒミツを探ろう! ②Depth Cameraによる3次元マップの自動生成 ③絵具の成り立ち、色の仕組み
- 講師 ①石毛清八 ②神原利彦 ③宇野あずさ

☎八戸工業大学 ☎25-8005

全国スポーツ流鏝馬 第8回八戸大会

- 日時 8/11(金・祝)9:30~15:00(小雨決行)
- 場所 櫛引八幡宮※無料駐車場あり ●内容 流鏝馬競技(一般の部・上級の部・団体戦・勝抜戦)のほか、弓矢体験コーナーや神社見学など。飲食屋台コーナーもあります。

●料金 入場無料

☎全国スポーツ流鏝馬八戸大会実行委員会
☎0176-26-2945

不登校経験者が語る「不登校後を生きる」要申込

- 日時 8/19(土)13:30~16:00 ●場所 興道館高等学院八戸教室(十三日町) ●講師 樋口くみ子 ●定員 20人

※あおもり県民カレッジ単位認定講座

☎興道館高等学院
☎0194-53-3808

申し込みは
こちら



介護基本技術講習 要申込

- 日時 8/22(火)~25(金)10:00~17:00 ●場所 八戸市津波防災センター ●内容 介護に関する基礎知識と技術の習得 ●対象 介護現場へ就労意欲があり、4日間の講習に欠席なく参加できる県内の人 ●定員 40人

☎8/1(火)までに介護労働安定センター

青森支部 ☎017-777-4331

☎aomori@kaigo-center.or.jp

詳しくは
こちら



あおもり県民カレッジ三八地区地域キャンパス講座

映画鑑賞会「オリバーツイスト」要申込

- 日時 8/23(水)13:30~15:30 ●場所 はっち2階 シアター2 ●定員 70人

☎あおもり県民カレッジ事務局 ☎017-739-0900

三八学友会事務局 ☎35-5674

健やか協力隊員養成研修・交流会 要申込

- 日時 9/1(金)9:00~14:00 ●場所 八戸商工会議所 ●内容 健康講義・健康測定機器測定演習 ●対象 健康づくりに関心が健康測定を学びたい人や、QOL測定のお手伝いを考えている人 ●定員 40人

☎2週間前までに住所・氏名・年齢・電話番号・FAX番号・勤務先名を郵送・FAXまたはEメールで青森県医師会健やか力推進センター ☎017-763-5590 ☎017-763-5591

☎030-0801 青森市新町二丁目8-21 青森県医師会館6階

☎suk-kyoryokutaiin@lily.ocn.ne.jp