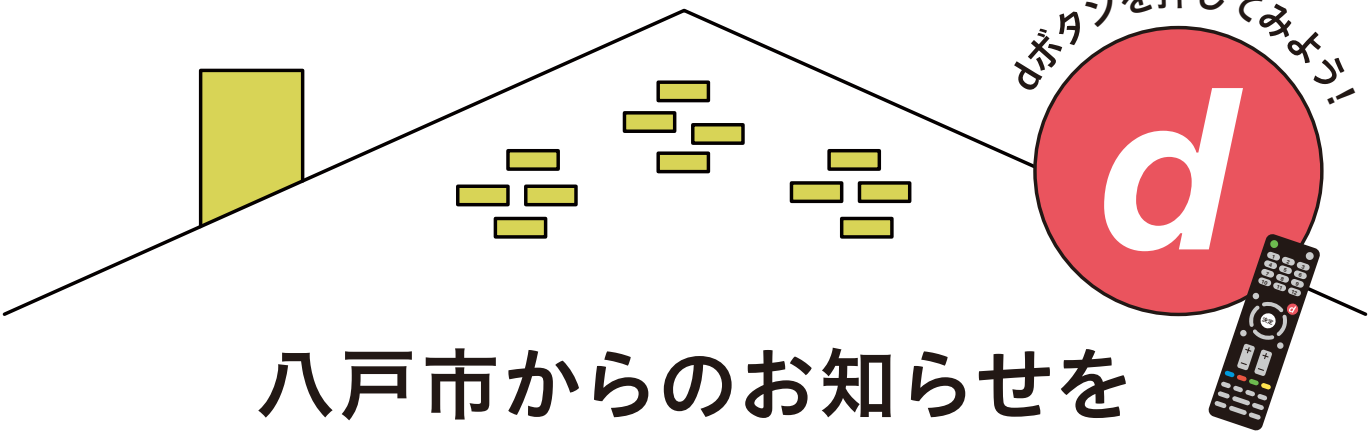

八戸市からのお知らせを
いつでもテレビで確認できる
「dボタン広報」がスタート!

こんな情報が見られます!

災害時
- ☑ 避難所の開設情報

新型コロナウイルス感染症情報
- ☑ ワクチン接種に関するお知らせ

暮らしに役立つ情報
- ☑ ごみ回収に関するお知らせ
- ☑ 休日・在宅当番医
- ☑ イベント情報
- ☑ 公共施設からのお知らせ　など

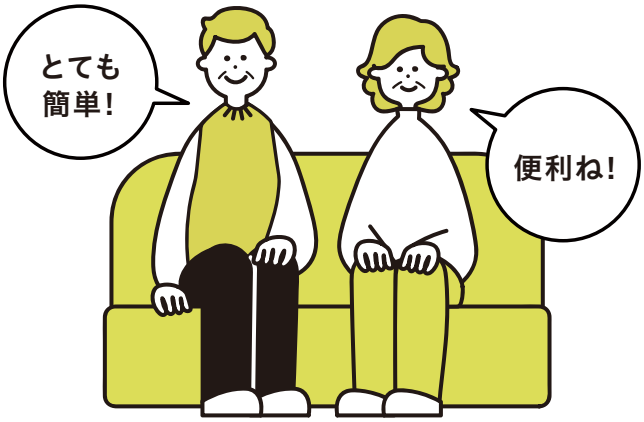

使い方はとても簡単!

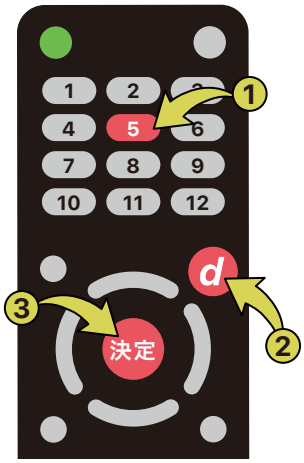

1. テレビのチャンネルを5チャンネル(ABA)に合わせます。
2. リモコンの「dボタン」を押します。
3. 「dボタン広報」を選び、「決定ボタン」を押します。

※お使いのリモコンにより、ボタンの位置は異なります。

お問い合わせ　八戸市 広報統計課　［電話］0178-43-9317